

- 凡例
- EM-EEF1. 6-2C (天井内)
 - EM-EEF1. 6-3C (天井内)
 - EM-EEF1. 6-2C×2 (天井内)
 - EM-EEF1. 6-2C. 3C (天井内)
 - 2.0 EM-EEF2. 0-3C (天井内)
 - FP EM-FP1. 6-2C (天井内)
 - FP2.0 EM-FP2. 0-2C (天井内)

※工事着手前、工事完了後は、各種測定(照度、絶縁測定等)を行う事。
 又、照明取付支持金物等も、現状の耐震性及び劣化等の調査を行い、
 不備・不具合があれば、本工事に差正を行う事。
 ★印表記の誘導灯は、既設リニュー7&7'レイト再使用を示す。

町民会館 2階平面図 S=1:150 (改修図)

	一級建築士登録 234778号 益子一彦 当該図書の設計者 一級建築士登録 325985号	第18版 2023.04改訂	作図履歴 日付 作図者 概要 25.10.31 設備設計室・山川 作図 25.10.31 設備設計室・松本 積算前検図 25.10.31 設備設計室・松本 出荷前検図	検図履歴 日付 検図者 概要 25.10.31 設備設計室・松本 積算前検図 25.10.31 設備設計室・松本 出荷前検図	承認 所長 技術管理室室長 設計室室長 P L 担当者 担当 Yamakawa	業務No. 24-09 設計年月 2026.02 工事名称 益子町既存施設改修及び図書館建設工事 図面名称 町民会館 非常照明・誘導灯設備 2階平面図(改修図)	図番 E-47
	一級建築士事務所(茨城県)知事 登録第A0100号(0504) 茨城県水戸市大町三丁目4番36号		富田 武俊		縮尺 A1=1:150 A3=1:300		

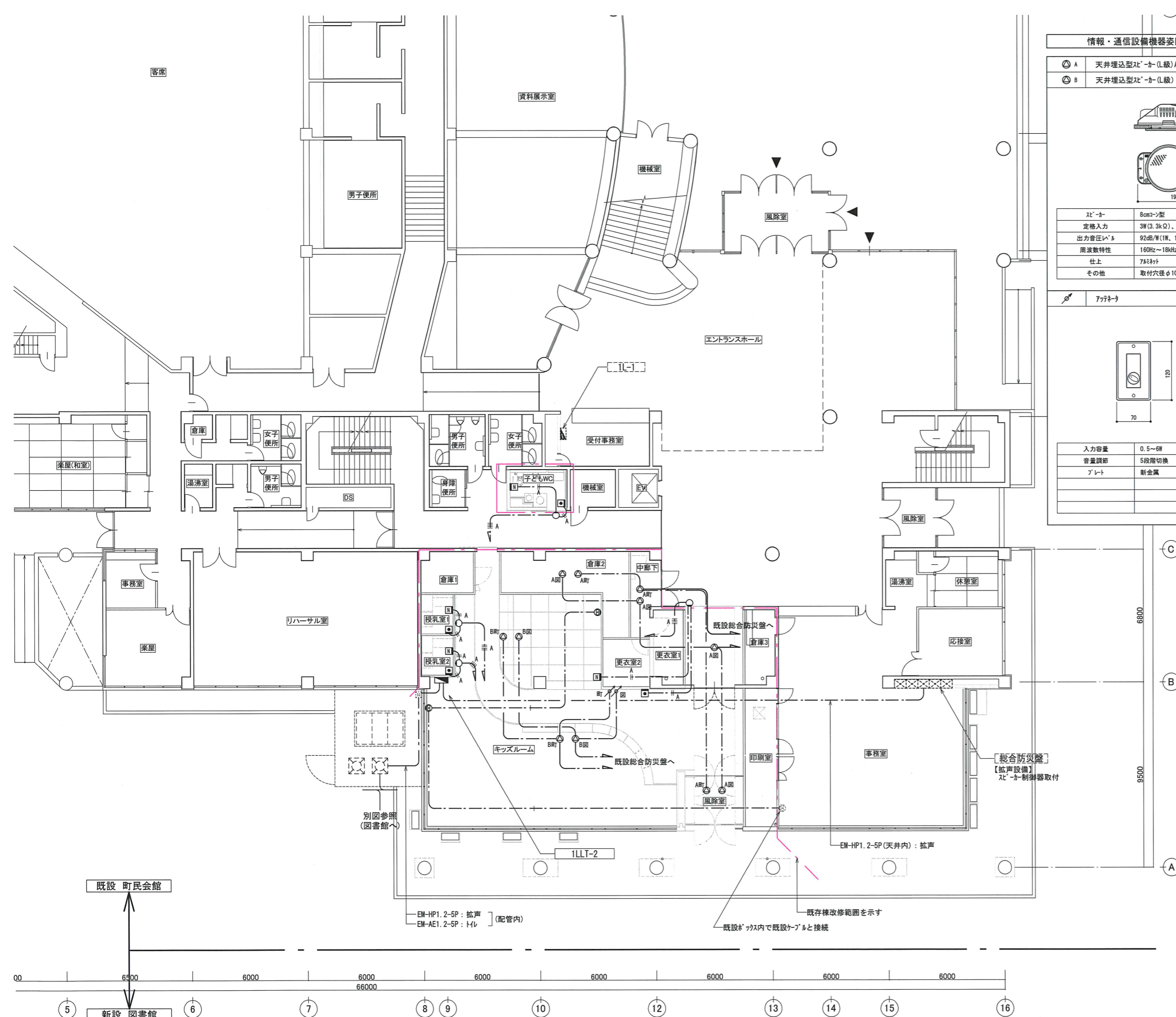

情報・通信設備機器姿図 寸法・姿は、参考とする。

Ⓐ	天井埋込型スピーカー(L級)ATT付(3段切換)	Ⓝ	呼出押ボタン
Ⓑ	天井埋込型スピーカー(L級)		

消防認定品

スピーカー	8cmコーン型
定格入力	3W(3.3kΩ)、1W(10kΩ)
出力音圧レベル	92dB/W(1W、1m)
周波数特性	160Hz~18kHz
仕上	7mmシート
その他	取付穴径φ100mm

形状	壁埋込形 (JIS1個用スイッチ付カギ付)
プレート	自己消火性樹脂
その他	引きひも式・押しボタン式両用

アブネータ

入力容量	0.5~6W
音量調節	5段階切換
プレート	新金属

形状	壁埋込形 (JIS1個用スイッチ付カギ付)
プレート	自己消火性樹脂
表示灯	赤・青・黄・白
その他	ブザー付

ブザー付照下灯

形状	壁埋込形 (JIS1個用スイッチ付カギ付)
プレート	樹脂製

復旧ボタン

形状	壁埋込形 (JIS1個用スイッチ付カギ付)
プレート	樹脂製

- 凡例**
- EM-HP1.2-3C(天井内orラック)
 - EM-HP1.2-3C×2(天井内orラック)
 - EM-AE1.2-2C(天井内orラック)
 - EM-AE1.2-2C(天井内orラック)
 - EM-S-5C-FB(天井内orラック)
- 町 町民会館放送系統
 図 図書館放送系統

立上げ・立下げ配線は、PF管保護とする。
 点線(細線)表記の配線・配線器具・機器類は、既設(再使用)を示す。
 防火区画貫通部は、国土交通大臣認定工法とする。

町民会館 1階平面図 S=1:100 (改修図)

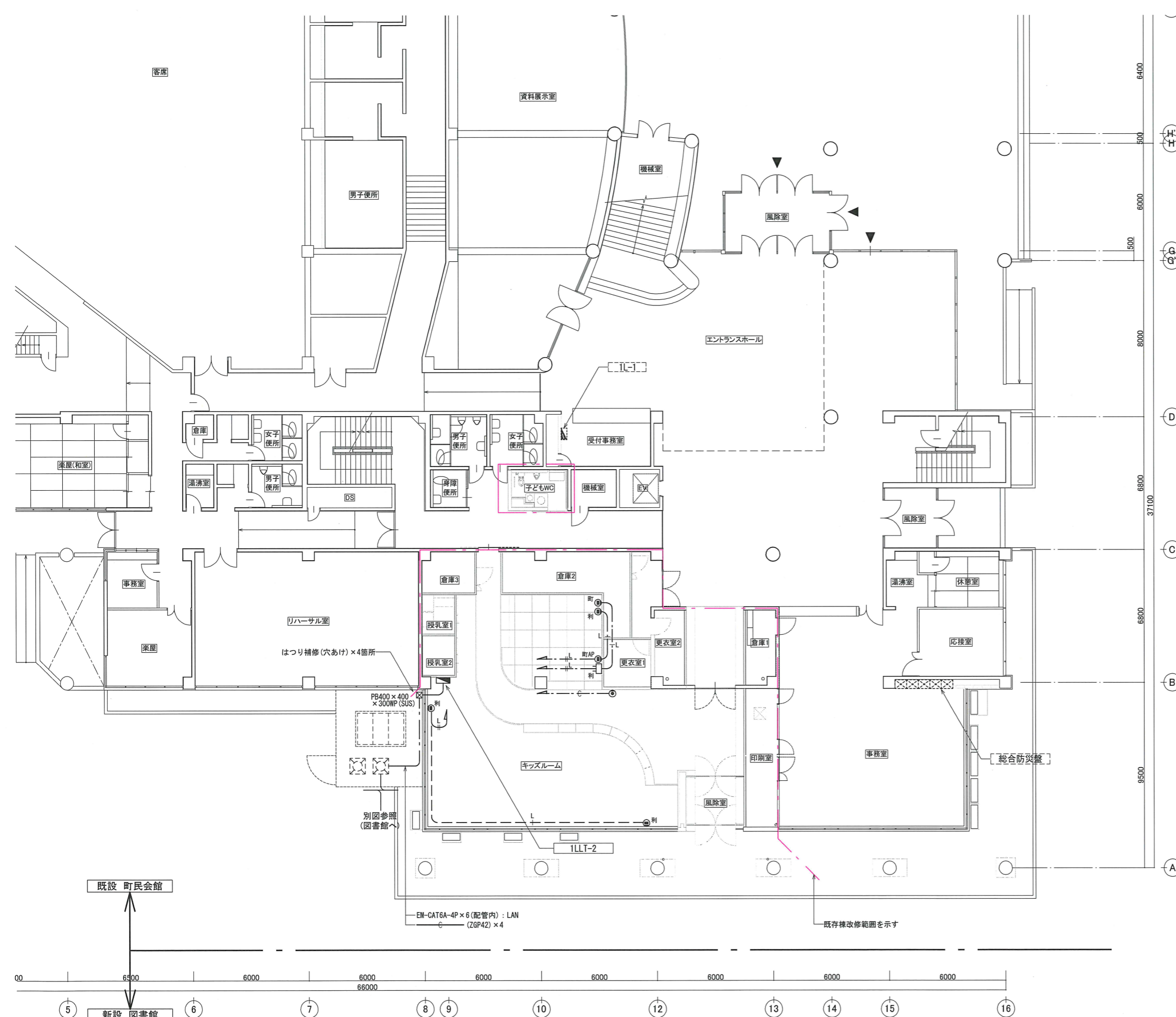

- 凡例**
- L --- EM-CAT6A-4P (天井内orラック)
 - L --- EM-CAT6A-4P × 2 (天井内orラック)
 - L --- EM-CAT6A-4P × 3 (天井内orラック)
 - L --- EM-CAT6A-4P (PF16)
 - L --- EM-CAT6A-4P × 2 (PF16)
 - C --- (PF16)
 - C --- (PF22)
 - C --- 配管 (PF管) 保護を示す。
(天井・ケブ #ラックへの突出し)
 - 壁付型情報コンセント : CAT6A × 1口 新金属プレート共
 - AP 天井付型情報コンセント : 無線LAN7ヶ所用CAT6A × 1口 新金属プレート共
 - 町 町内用LAN系統を示す。
 - 利 利用者用LAN系統を示す。
 - /s/ #プレート

立上げ・立下げ配線は、PF管保護とする。
 点線(細線)表記の配線・配線器具・機器類は、既設(再使用)を示す。
 防火区画貫通部は、国土交通大臣認定工法とする。

町民会館 1階平面図 S=1:100 (改修図)

株式会社 三上建築事務所 <small>一級建築士事務所(茨城県)知事 登録第40100号(0504) 茨城県水戸市大町三丁目4番36号</small>	一級建築士登録 234778号 益子一彦 <small>当該図書的设计者 一級建築士登録 325985号</small>	第18版 2023.04改訂 作図履歴 日付 作図者 概要 25.10.31 設備設計室・山川 作図 検図履歴 日付 検図者 概要 25.10.31 設備設計室・松本 概算前検図 25.10.31 設備設計室・松本 出荷前検図	承認 検図 検証 作図 所長 技術監理室室長 設計室室長 P L 担当者 作図担当者 Yamakawa	業務No. 24-09 設計年月 2026.02 工事名称 益子町既存施設改修及び図書館建設工事 図面名称 町民会館 情報通信網配線・構内交換配管設備 1階平面図(改修図) <small>図番 E-50</small>

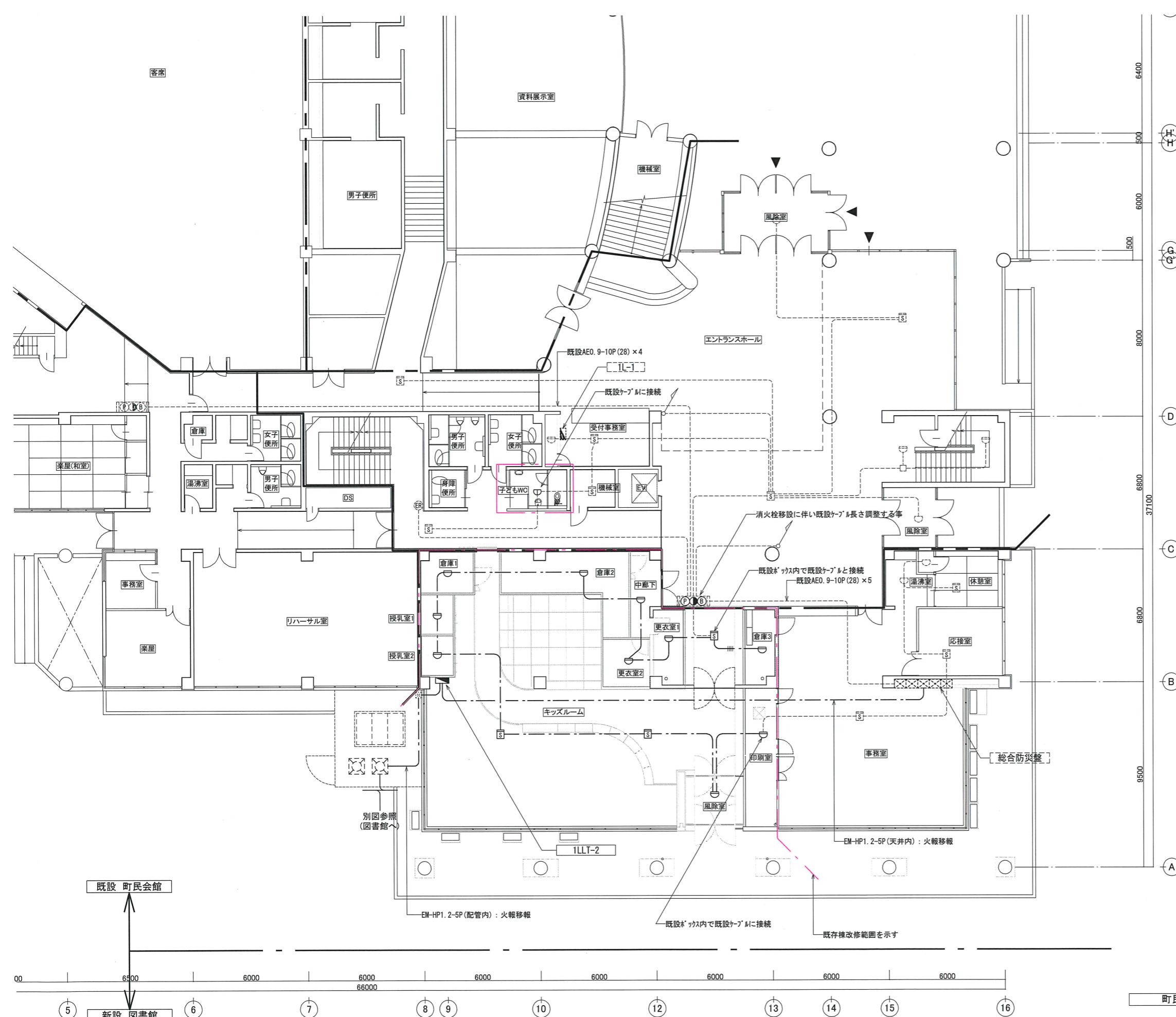

- 凡例
- EM-AE0. 9-2C (天井内)
 - EM-AE0. 9-4C (天井内)
 - 差動式スポット型感知器 2種 露出
 - 定温式スポット型感知器 1種 防水
 - ⊕ 光電式煙感知器 2種 露出
 - ⊙ 発信機
 - 表示灯
 - ⊖ ベル
 - 自動火災報知設備警戒区域境界線

立上げ・立下げ配線は、PF管保護とする。
 点線(細線)表記の配線・配線器具・機器類は、既設(再利用)を示す。
 防火区画貫通部は、国土交通大臣認定工法とする。

町民会館 1階平面図 S=1:100 (改修図)

作図履歴		検図履歴	
日付	作図者	日付	検図者
25.10.31	設備設計室・山川	25.10.31	設備設計室・松本
	作図	25.10.31	設備設計室・松本
			検算前検図
			出荷前検図

承認	検図	検証	作図
所長	技術管理室室長	設計室室長	作図担当者
		P L	
			担当者
			Yamakawa

業務No. 24-09	設計年月 2026.02
工事名称 益子町既存施設改修及び図書館建設工事	
図面名称 町民会館 自動火災報知設備 1階平面図(改修図)	
縮尺 A1=1:100	A3=1:200

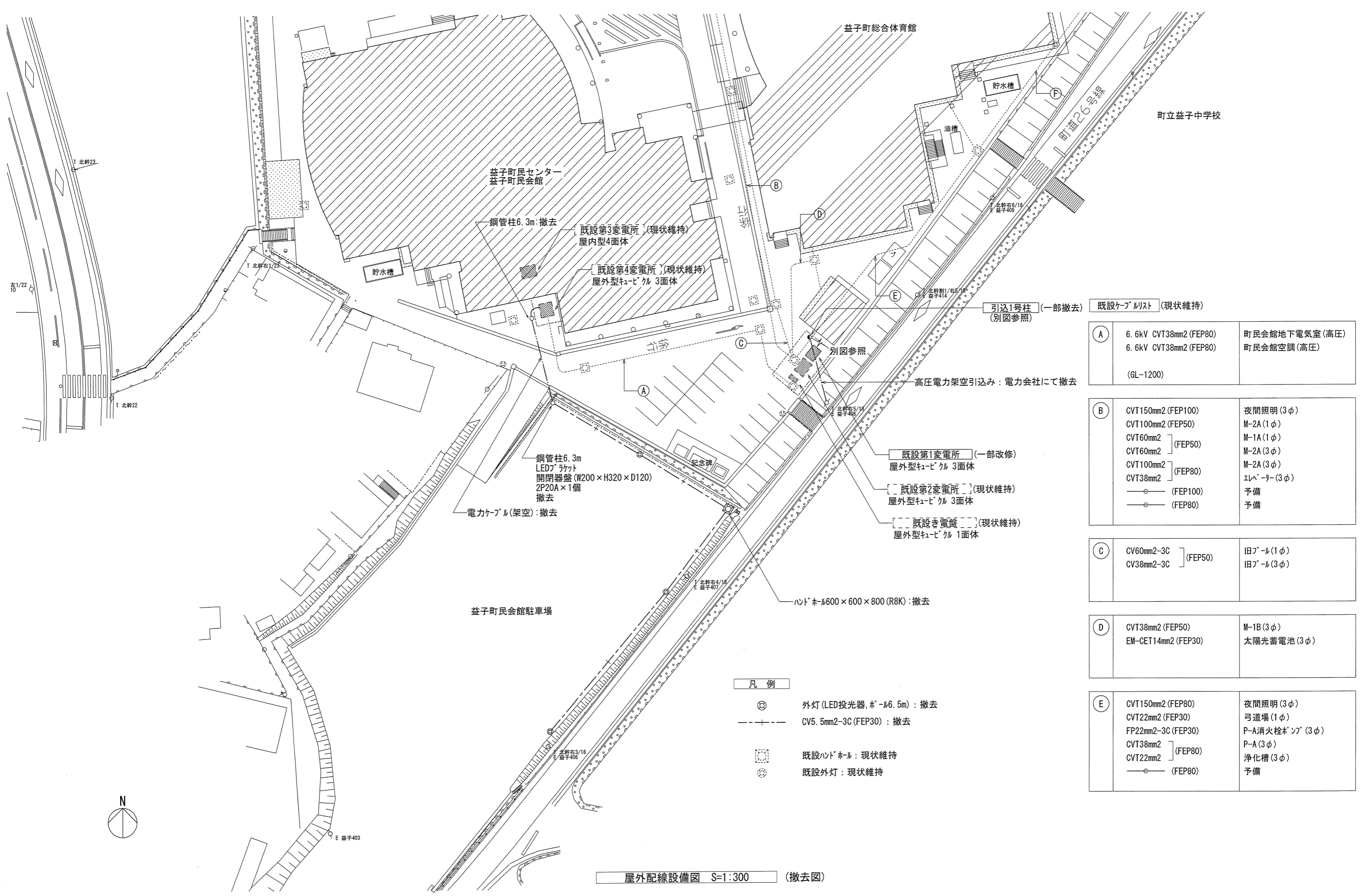

屋外配線設備図 S=1:300 (撤去図)

既設ケーブルリスト (現状維持)	
A	6.6kV CVT38mm2 (FEP80) 町民会館地下電気室(高圧) 6.6kV CVT38mm2 (FEP80) 町民会館空調(高圧) (GL-1200)
B	CVT150mm2 (FEP100) 夜間照明(3φ) CVT100mm2 (FEP50) M-2A(1φ) CVT60mm2 (FEP50) M-1A(1φ) CVT60mm2 (FEP50) M-2A(3φ) CVT100mm2 (FEP80) M-2A(3φ) CVT38mm2 (FEP80) エレベーター(3φ) (FEP100) 予備 (FEP80) 予備
C	CV60mm2-3C (FEP50) 旧ﾌﾞｰﾙ(1φ) CV38mm2-3C (FEP50) 旧ﾌﾞｰﾙ(3φ)
D	CVT38mm2 (FEP50) M-1B(3φ) EM-CET14mm2 (FEP30) 太陽光蓄電池(3φ)
E	CVT150mm2 (FEP80) 夜間照明(3φ) CVT22mm2 (FEP30) 弓道場(1φ) FP22mm2-3C (FEP30) P-A消火栓ﾌﾞｯﾌﾟ(3φ) CVT38mm2 (FEP80) P-A(3φ) CVT22mm2 (FEP80) 浄化槽(3φ) (FEP80) 予備

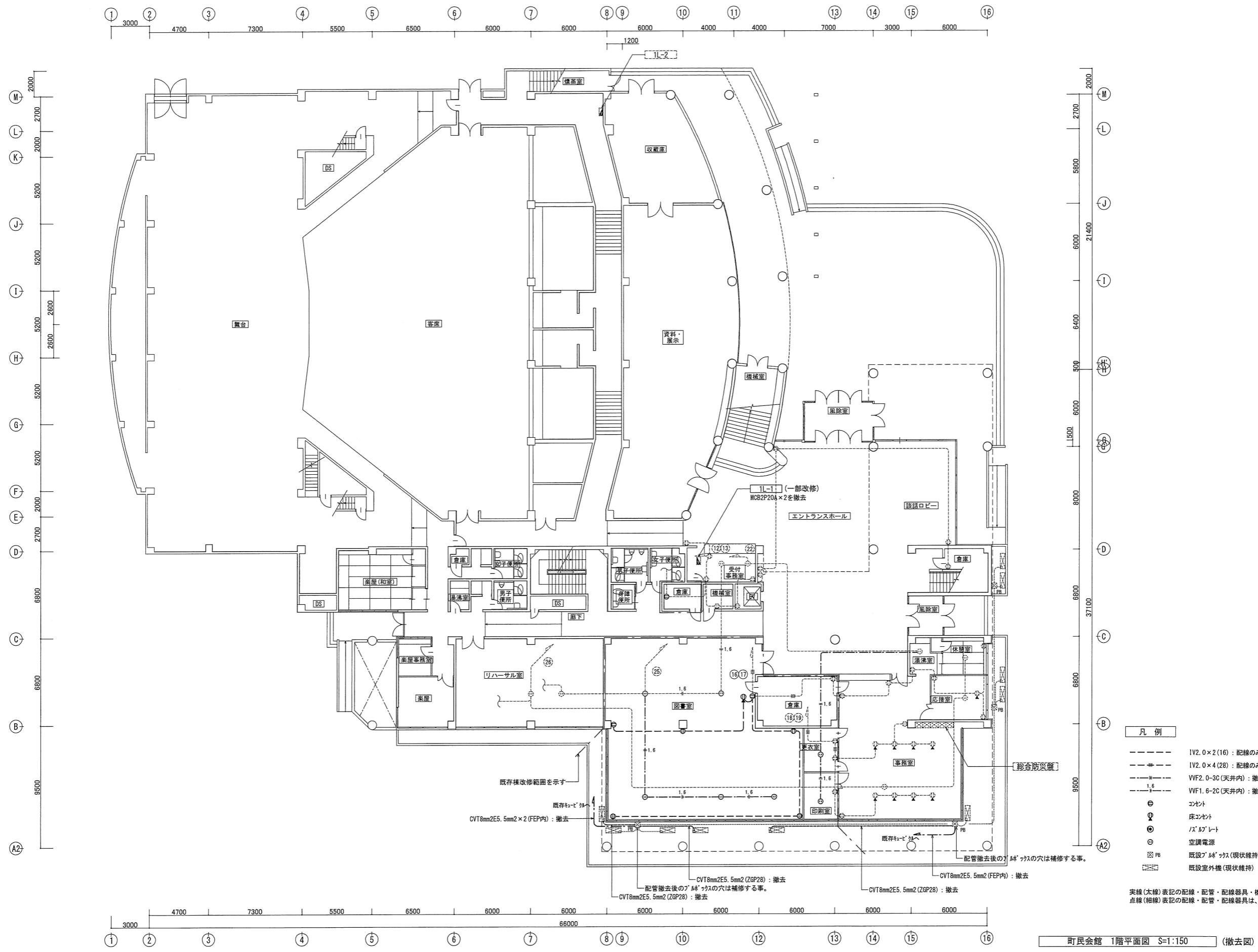

- 凡例**
- IV2.0×2(16) : 記線のみ撤去
 - IV2.0×4(28) : 記線のみ撤去
 - WF2.0-3C(天井内) : 撤去
 - WF1.6-2C(天井内) : 撤去
 - ⊕ コンセント
 - ⊙ 床コンセント
 - ⊙ /ス/ ムフプレート
 - ⊙ 空調電源
 - ⊗ 既設ﾌﾟﾝｸﾞｸﾞｽ(現状維持)
 - ⊗ 既設室外機(現状維持)

実線(太線)表記の配線・配管・配線器具・機器類は、撤去(処分)を示す。
 点線(細線)表記の配線・配管・配線器具は、既設再使用を示す。

町民会館 1階平面図 S=1:150 (撤去図)

<p>株式会社 三上建築事務所 一級建築士事務所(茨城県)知事 登録第A0100号(0504) 茨城県水戸市大町三丁目4番36号</p>	<p>第18版 2023.04改訂</p> <p>一級建築士登録 234778号 益子一彦 当該図書の設計者 一級建築士登録 325985号</p>	<p>作図履歴</p> <table border="1"> <tr> <th>日付</th> <th>作図者</th> <th>概要</th> </tr> <tr> <td>25.10.31</td> <td>設備設計室-山川</td> <td>作図</td> </tr> </table>	日付	作図者	概要	25.10.31	設備設計室-山川	作図	<p>検図履歴</p> <table border="1"> <tr> <th>日付</th> <th>検図者</th> <th>概要</th> </tr> <tr> <td>25.10.31</td> <td>設備設計室-松本</td> <td>積算前検図</td> </tr> <tr> <td>25.10.31</td> <td>設備設計室-松本</td> <td>出図前検図</td> </tr> </table>	日付	検図者	概要	25.10.31	設備設計室-松本	積算前検図	25.10.31	設備設計室-松本	出図前検図	<table border="1"> <tr> <th>承認</th> <th>検図</th> <th>検証</th> <th>作図</th> </tr> <tr> <td>所長</td> <td>技術監理室室長</td> <td>設計室室長</td> <td>作図担当者</td> </tr> <tr> <td></td> <td></td> <td>P.L.</td> <td>担当者</td> </tr> </table>	承認	検図	検証	作図	所長	技術監理室室長	設計室室長	作図担当者			P.L.	担当者	<p>業務No. 24-09 設計年月 2025.02</p> <p>工事名称 益子町既存施設改修及び図書館建設工事</p> <p>図面名称 町民会館 コンセント設備 1階平面図(撤去図)</p>	<p>図番 E-54</p>
			日付	作図者	概要																												
25.10.31	設備設計室-山川	作図																															
日付	検図者	概要																															
25.10.31	設備設計室-松本	積算前検図																															
25.10.31	設備設計室-松本	出図前検図																															
承認	検図	検証	作図																														
所長	技術監理室室長	設計室室長	作図担当者																														
		P.L.	担当者																														
<p>富田 武俊</p>		<p>Yamakawa</p>		<p>縮尺 A1=1:150 A3=1:300</p>																													

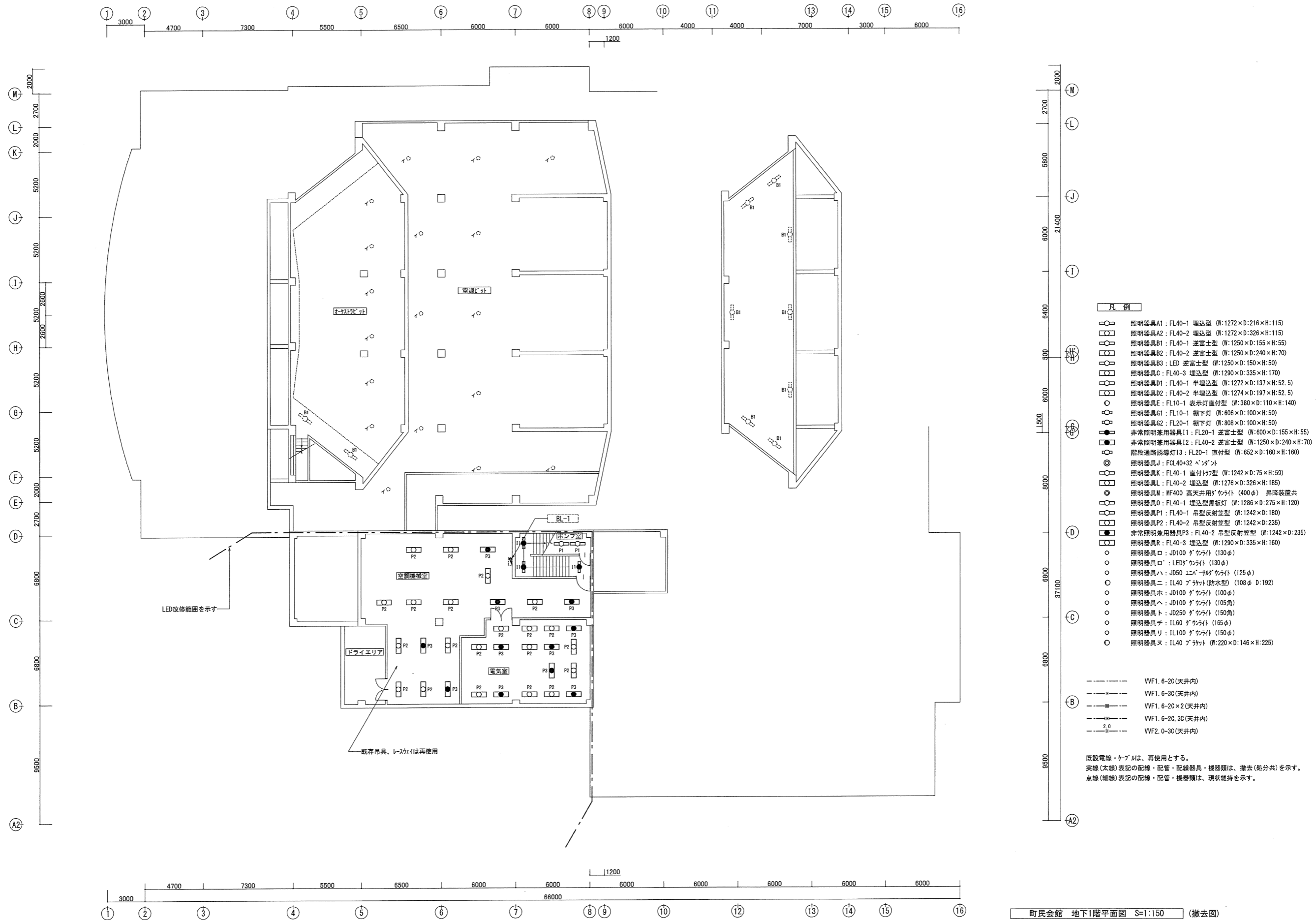

町民会館 地下1階平面図 S=1:150 (撤去図)

株式会社 三上建築事務所 <small>一級建築士事務所(茨城県)知事 登録第A0100号(0504) 茨城県水戸市大町三丁目4番36号</small>	<small>一級建築士登録 234778号</small> 益子一彦 <small>当該図書的设计者 一級建築士登録 325985号</small>	<small>第1.6版 2023.04改訂</small> 富田 武俊	<small>作図履歴</small> <table border="1" style="width:100%; border-collapse: collapse;"> <tr> <th>日付</th> <th>作図者</th> <th>概要</th> </tr> <tr> <td>25.10.31</td> <td>設備設計室-山川</td> <td>作図</td> </tr> </table>	日付	作図者	概要	25.10.31	設備設計室-山川	作図	<small>検図履歴</small> <table border="1" style="width:100%; border-collapse: collapse;"> <tr> <th>日付</th> <th>検図者</th> <th>概要</th> </tr> <tr> <td>25.10.31</td> <td>設備設計室-松本</td> <td>積算前検図</td> </tr> <tr> <td>25.10.31</td> <td>設備設計室-松本</td> <td>出荷前検図</td> </tr> </table>	日付	検図者	概要	25.10.31	設備設計室-松本	積算前検図	25.10.31	設備設計室-松本	出荷前検図	<table border="1" style="width:100%; border-collapse: collapse;"> <tr> <th>承認</th> <th>検 査</th> <th>検 証</th> <th>作 図</th> </tr> <tr> <td>所 長</td> <td>技術監理室室長</td> <td>設計室室長</td> <td>作図担当者</td> </tr> <tr> <td></td> <td></td> <td>P L</td> <td>担当者</td> </tr> <tr> <td></td> <td></td> <td></td> <td>Yamakawa</td> </tr> </table>	承認	検 査	検 証	作 図	所 長	技術監理室室長	設計室室長	作図担当者			P L	担当者				Yamakawa	<small>業種No. 24-09 設計年月 2026.02</small> <small>工事名称</small> 益子町既存施設改修及び図書館建設工事 <small>図面名称</small> 町民会館 電灯設備 地下1階平面図(撤去図)	<small>図番</small> E-55
			日付	作図者	概要																																	
25.10.31	設備設計室-山川	作図																																				
日付	検図者	概要																																				
25.10.31	設備設計室-松本	積算前検図																																				
25.10.31	設備設計室-松本	出荷前検図																																				
承認	検 査	検 証	作 図																																			
所 長	技術監理室室長	設計室室長	作図担当者																																			
		P L	担当者																																			
			Yamakawa																																			
						<small>縮尺</small> A1=1:150 A3=1:300																																

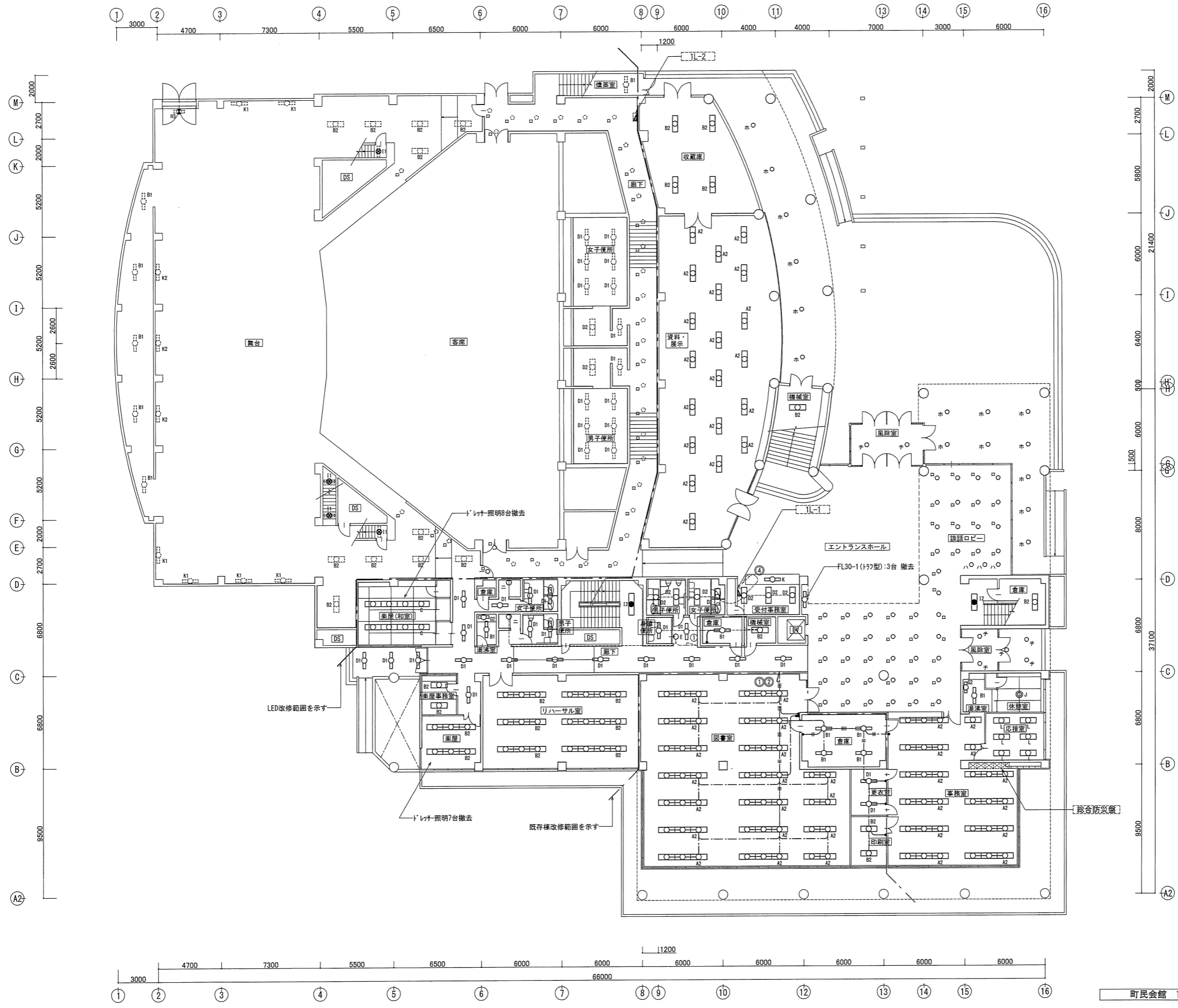

- 凡例**
- 照明器具A1: FL40-1 埋込型 (W:1272×D:216×H:115)
 - 照明器具A2: FL40-2 埋込型 (W:1272×D:326×H:115)
 - 照明器具B1: FL40-1 逆富士型 (W:1250×D:155×H:55)
 - 照明器具B2: FL40-2 逆富士型 (W:1250×D:240×H:70)
 - 照明器具C: LED 逆富士型 (W:1250×D:150×H:50)
 - 照明器具D1: FL40-3 埋込型 (W:1290×D:335×H:170)
 - 照明器具D2: FL40-1 半埋込型 (W:1272×D:137×H:52.5)
 - 照明器具E: FL40-2 半埋込型 (W:1274×D:197×H:52.5)
 - 照明器具F: FL10-1 表示灯直付型 (W:380×D:110×H:140)
 - 照明器具G1: FL10-1 棚下灯 (W:606×D:100×H:50)
 - 照明器具G2: FL20-1 棚下灯 (W:808×D:100×H:50)
 - 非常照明兼用器具I1: FL20-1 逆富士型 (W:600×D:155×H:55)
 - 非常照明兼用器具I2: FL40-2 逆富士型 (W:1250×D:240×H:70)
 - 階段通路誘導灯I3: FL20-1 直付型 (W:652×D:160×H:160)
 - 照明器具J: FCL40+32 ヲンダツト
 - 照明器具K: FL40-1 直付トフツ型 (W:1242×D:75×H:59)
 - 照明器具L: FL40-2 埋込型 (W:1276×D:326×H:185)
 - 照明器具M: MF400 高天井用グケツト (400φ) 昇降装置共
 - 照明器具N: FL40-1 埋込型黒板灯 (W:1286×D:275×H:120)
 - 照明器具P1: FL40-1 吊型反射笠型 (W:1242×D:180)
 - 照明器具P2: FL40-2 吊型反射笠型 (W:1242×D:235)
 - 非常照明兼用器具P3: FL40-2 吊型反射笠型 (W:1242×D:235)
 - 照明器具R: FL40-3 埋込型 (W:1290×D:335×H:160)
 - 照明器具ロ: JD100 グケツト (130φ)
 - 照明器具ロ': LEDグケツト (130φ)
 - 照明器具ハ: JD50 エンケツトグケツト (125φ)
 - 照明器具ニ: IL40 グケツト (防水型) (108φ D:192)
 - 照明器具ホ: JD100 グケツト (100φ)
 - 照明器具ヘ: JD100 グケツト (105角)
 - 照明器具ト: JD250 グケツト (150角)
 - 照明器具チ: IL60 グケツト (165φ)
 - 照明器具リ: IL100 グケツト (150φ)
 - 照明器具ヌ: IL40 グケツト (W:220×D:146×H:225)
-
- WF1.6-2C(天井内)
 - WF1.6-3C(天井内)
 - WF1.6-2C×2(天井内)
 - WF1.6-2C,3C(天井内)
 - 2.0
 - WF2.0-3C(天井内)
- 既設電線・ケーブルは、再使用とする。
 実線(太線)表記の配線・配管・配線器具・機器類は、撤去(処分)を示す。
 点線(細線)表記の配線・配管・機器類は、現状維持を示す。

町民会館 1階平面図 S=1:150 (撤去図)

作図履歴			検図履歴		
日付	作図者	概要	日付	検図者	概要
25.10.31	設備設計室・山川	作図	25.10.31	設備設計室・松本	積算前検図
			25.10.31	設備設計室・松本	出荷前検図

承認		検図		検証		作図	
所長	技術監理室室長	設計室室長	P	L	担当者	作図担当者	作図
							Yamakawa

業種No. 24-09	設計年月 2026.02	図番
工事名称 益子町既存施設改修及び図書館建設工事		縮尺 A1=1:150 A3=1:300
図面名称 町民会館 電灯設備 1階平面図(撤去図)		

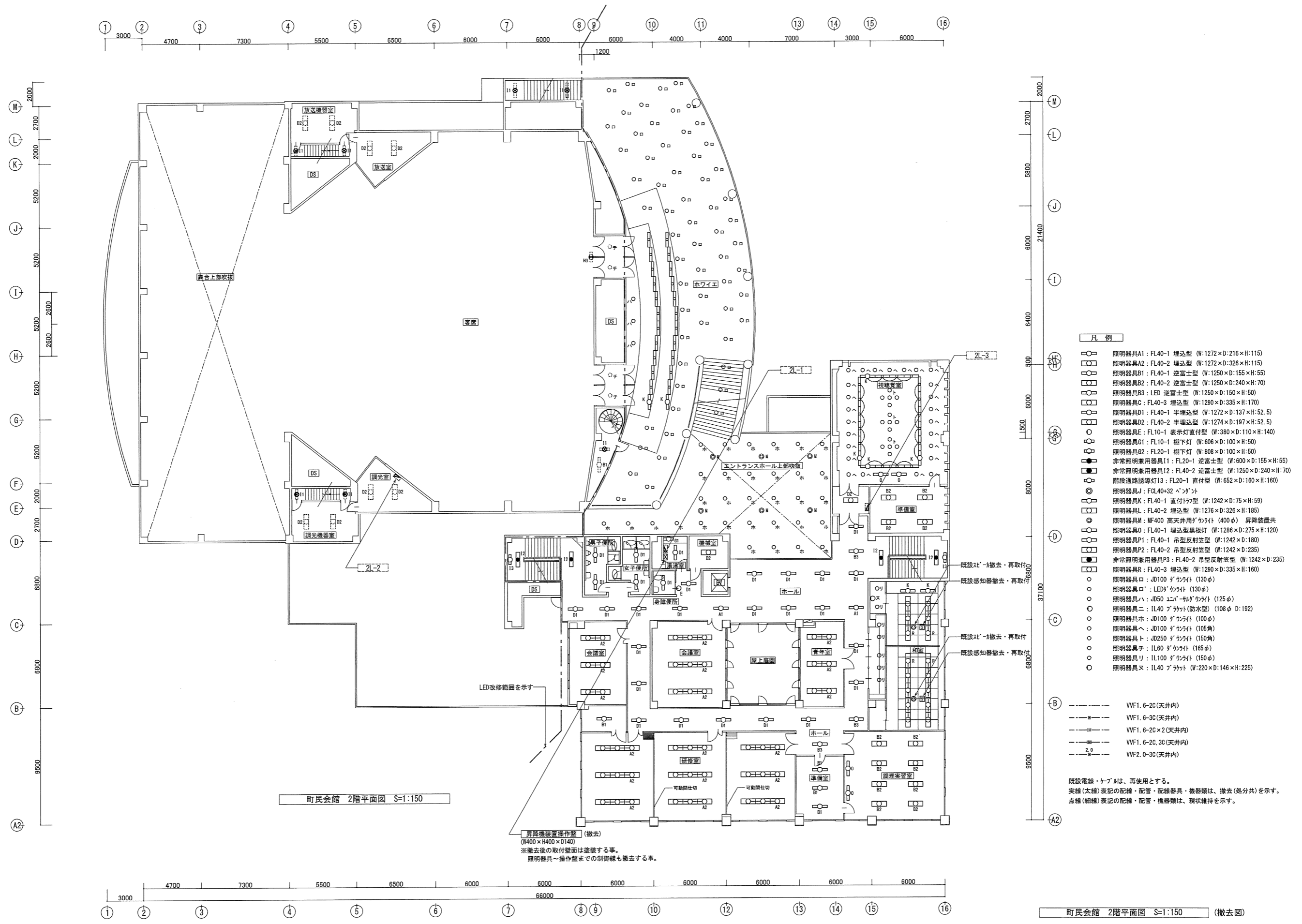

- 凡例
- 照明器具A1: FL40-1 埋込型 (W:1272×D:216×H:115)
 - 照明器具A2: FL40-2 埋込型 (W:1272×D:326×H:115)
 - 照明器具B1: FL40-1 逆富士型 (W:1250×D:155×H:55)
 - 照明器具B2: FL40-2 逆富士型 (W:1250×D:240×H:70)
 - 照明器具B3: LED 逆富士型 (W:1250×D:150×H:50)
 - 照明器具C: FL40-3 埋込型 (W:1290×D:335×H:170)
 - 照明器具D1: FL40-1 半埋込型 (W:1272×D:137×H:52.5)
 - 照明器具D2: FL40-2 半埋込型 (W:1274×D:197×H:52.5)
 - 照明器具E: FL10-1 表示灯直付型 (W:380×D:110×H:140)
 - 照明器具G1: FL10-1 棚下灯 (W:606×D:100×H:50)
 - 照明器具G2: FL20-1 棚下灯 (W:606×D:100×H:50)
 - 非常照明兼用器具I1: FL20-1 逆富士型 (W:600×D:155×H:55)
 - 非常照明兼用器具I2: FL40-2 逆富士型 (W:1250×D:240×H:70)
 - 階段通路誘導灯I3: FL20-1 直付型 (W:652×D:160×H:160)
 - 照明器具J: FCL40-32 ヴェンダット
 - 照明器具K: FL40-1 直付トワイライト (W:1242×D:75×H:59)
 - 照明器具L: FL40-2 埋込型 (W:1276×D:326×H:185)
 - 照明器具M: MF400 高天井用グケライト (400φ) 昇降装置共
 - 照明器具O: FL40-1 埋込型黒板灯 (W:1286×D:275×H:120)
 - 照明器具P1: FL40-1 吊型反射笠型 (W:1242×D:180)
 - 照明器具P2: FL40-2 吊型反射笠型 (W:1242×D:235)
 - 非常照明兼用器具P3: FL40-2 吊型反射笠型 (W:1242×D:235)
 - 照明器具R: FL40-3 埋込型 (W:1290×D:335×H:160)
 - 照明器具ロ: JD100 グケライト (130φ)
 - 照明器具ル: LED グケライト (130φ)
 - 照明器具ハ: JD50 エルゴグケライト (125φ)
 - 照明器具ニ: IL40 グケライト (防水型) (108φ D:192)
 - 照明器具ホ: JD100 グケライト (100φ)
 - 照明器具ヘ: JD100 グケライト (105角)
 - 照明器具ト: JD250 グケライト (150角)
 - 照明器具チ: IL60 グケライト (165φ)
 - 照明器具リ: IL100 グケライト (150φ)
 - 照明器具ヌ: IL40 グケライト (W:220×D:146×H:225)
- WF1.6-2C(天井内)
WF1.6-3C(天井内)
WF1.6-2C×2(天井内)
WF1.6-2C,3C(天井内)
WF2.0-3C(天井内)
- 既設電線・ケーブルは、再使用とする。
実線(太線)表記の配線・配管・配線器具・機器類は、撤去(処分)を示す。
点線(細線)表記の配線・配管・機器類は、現状維持を示す。

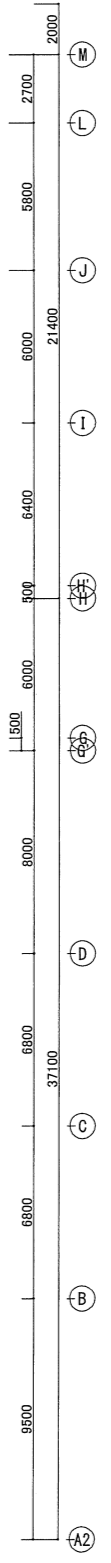
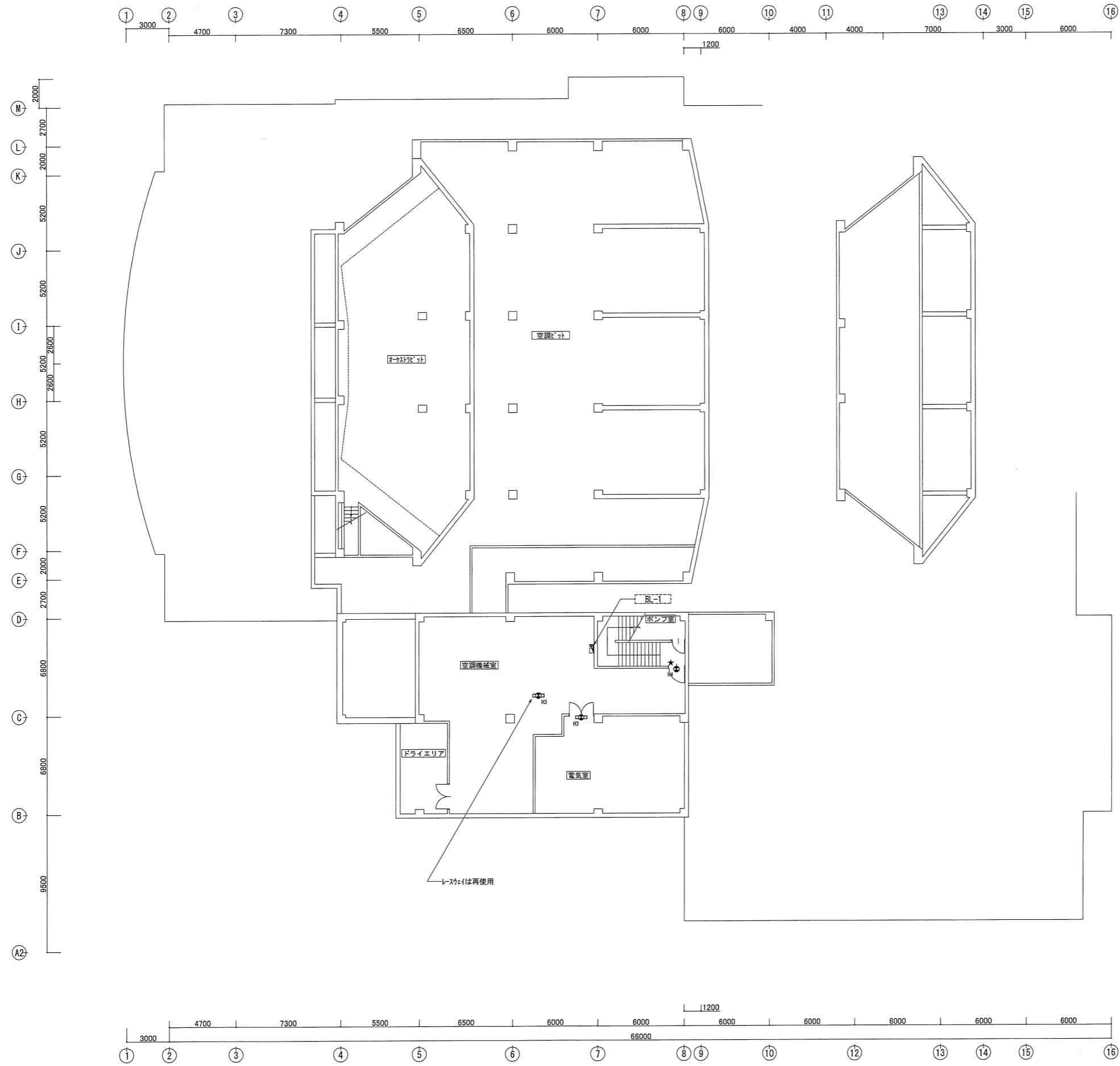

- 凡例**
- 非常照明器具才2: IL25 グラウト (100φ)
 - 非常照明器具才4: IL40 グラウト (100φ)
 - 誘導灯H1: FL40-2 直付型
 - 誘導灯H2: FL40-2 吊り型
 - 誘導灯H3: FL20-1 直付型
 - 誘導灯H4: A級 直付型
 - 誘導灯H5: B級 直付型
 - 誘導灯H6: B級 吊り型
 - 誘導灯H7: C級 直付型

- FP --- FP1.6-2C(天井内)
- FP2.0 --- FP2.0-2C(天井内)

既設電線・ケーブルは、再使用とする。
 実線(太線)表記の配線・配管・配線器具・機器類は、撤去(処分)を示す。
 点線(細線)表記の配線・配管・機器類は、現状維持を示す。
 ★印表記の誘導灯は、リユースプレート再使用を示す。

町民会館 地下1階平面図 S=1:150 (撤去図)

株式会社 三上建築事務所 <small>一級建築士事務所(茨城県)知事 登録第A0100号(0504) 茨城県水戸市大町三丁目4番36号</small>	<small>一級建築士登録 234778号</small> 益子一彦 <small>当該図書的设计者 一級建築士登録 325985号</small> 富田 武俊	<small>第18版 2023.04改訂</small> 作図履歴 <small>日付 作図者 概要</small> 25.10.31 設備設計室・山川 作図 <small>検図履歴</small> <small>日付 検図者 概要</small> 25.10.31 設備設計室・松本 積算前検図 25.10.31 設備設計室・松本 出前前検図	<table border="1" style="width: 100%; border-collapse: collapse;"> <tr> <th>承認</th> <th>検図</th> <th>検証</th> <th>作図</th> </tr> <tr> <td>所長</td> <td>技術監理室室長</td> <td>設計室室長</td> <td>作図担当者</td> </tr> <tr> <td></td> <td></td> <td></td> <td style="text-align: center;">Yamakawa</td> </tr> </table>	承認	検図	検証	作図	所長	技術監理室室長	設計室室長	作図担当者				Yamakawa	<small>業務No. 24-09 設計年月 2026.02</small> 工事名称 益子町既存施設改修及び図書館建設工事 図面名称 町民会館 非常照明・誘導灯設備 地下1階平面図(撤去図)	<small>図番</small> E-58
				承認	検図	検証	作図										
所長	技術監理室室長	設計室室長	作図担当者														
			Yamakawa														
<small>縮尺</small> A1=1:150 A3=1:300																	

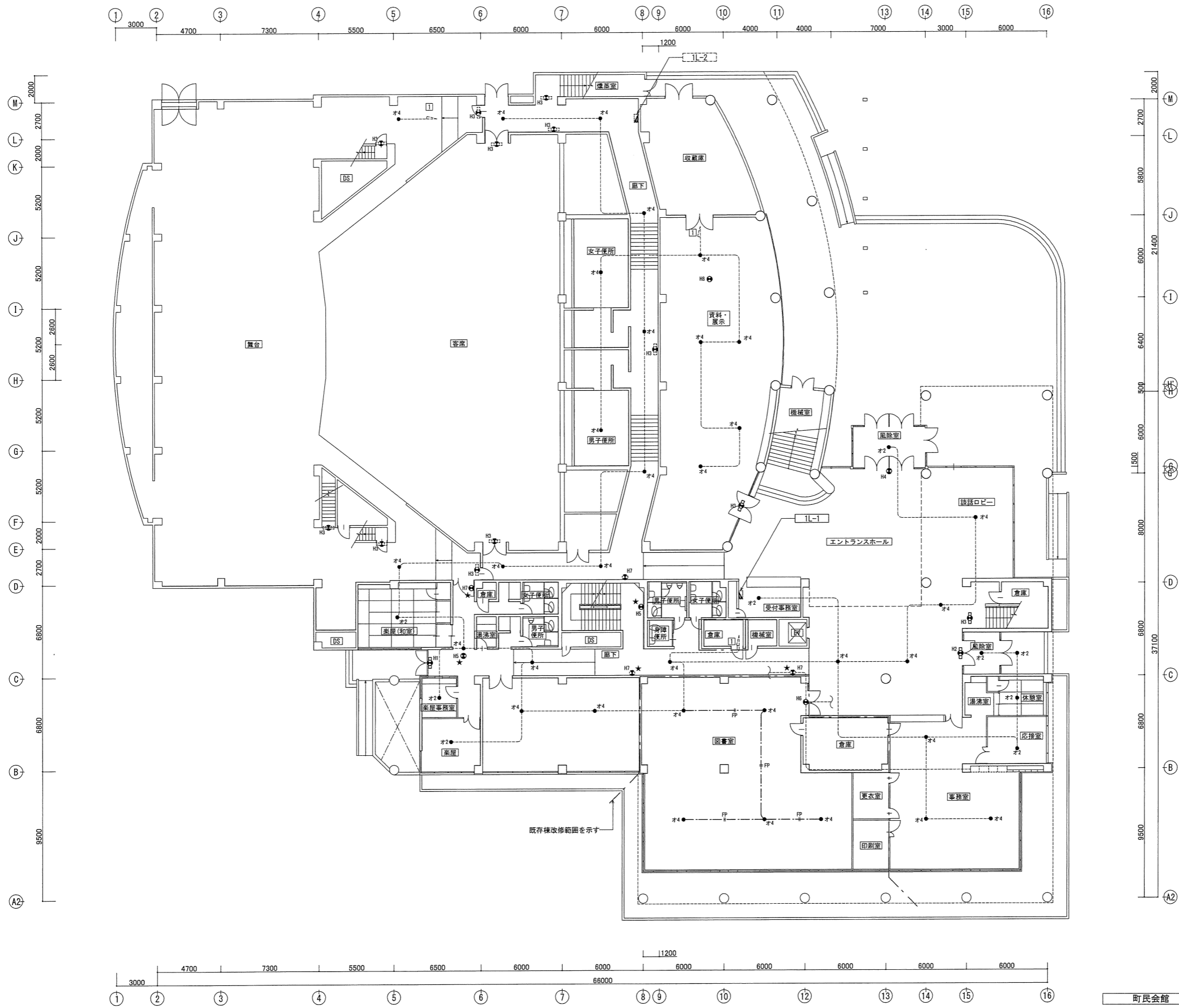

- 凡例**
- 非常照明器具オ2：1L25 9'ケライト (100φ)
 - 非常照明器具オ4：1L40 9'ケライト (100φ)
 - 誘導灯H1：FL40-2 直付型
 - 誘導灯H2：FL40-2 吊り型
 - 誘導灯H3：FL20-1 直付型
 - LED誘導灯H4：A級 直付型
 - LED誘導灯H5：B級 直付型
 - LED誘導灯H6：B級 吊り型
 - LED誘導灯H7：C級 直付型
 - LED誘導灯H8：C級 吊り型

- FP FP1.0-2C(天井内)
- FP2.0 FP2.0-2C(天井内)

既設電線・ケーブルは、再使用とする。
 実線(太線)表記の配線・配管・配線器具・機器類は、撤去(処分)を示す。
 点線(細線)表記の配線・配管・機器類は、現状維持を示す。
 ★印表記の誘導灯は、リユース(再利用)を示す。

町民会館 1階平面図 S=1:150 (撤去図)

作図履歴		検図履歴	
日付	作図者	日付	検図者
25.10.31	設備設計室・山川	25.10.31	設備設計室・松本
	作図	25.10.31	設備設計室・松本
			出図前検図

承認		検図		検証		作図	
所長	技術総務課長	設計室室長	P L	担当者	担当者	担当者	担当者
							Yamakawa

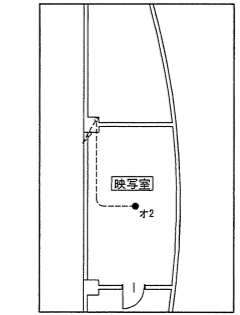
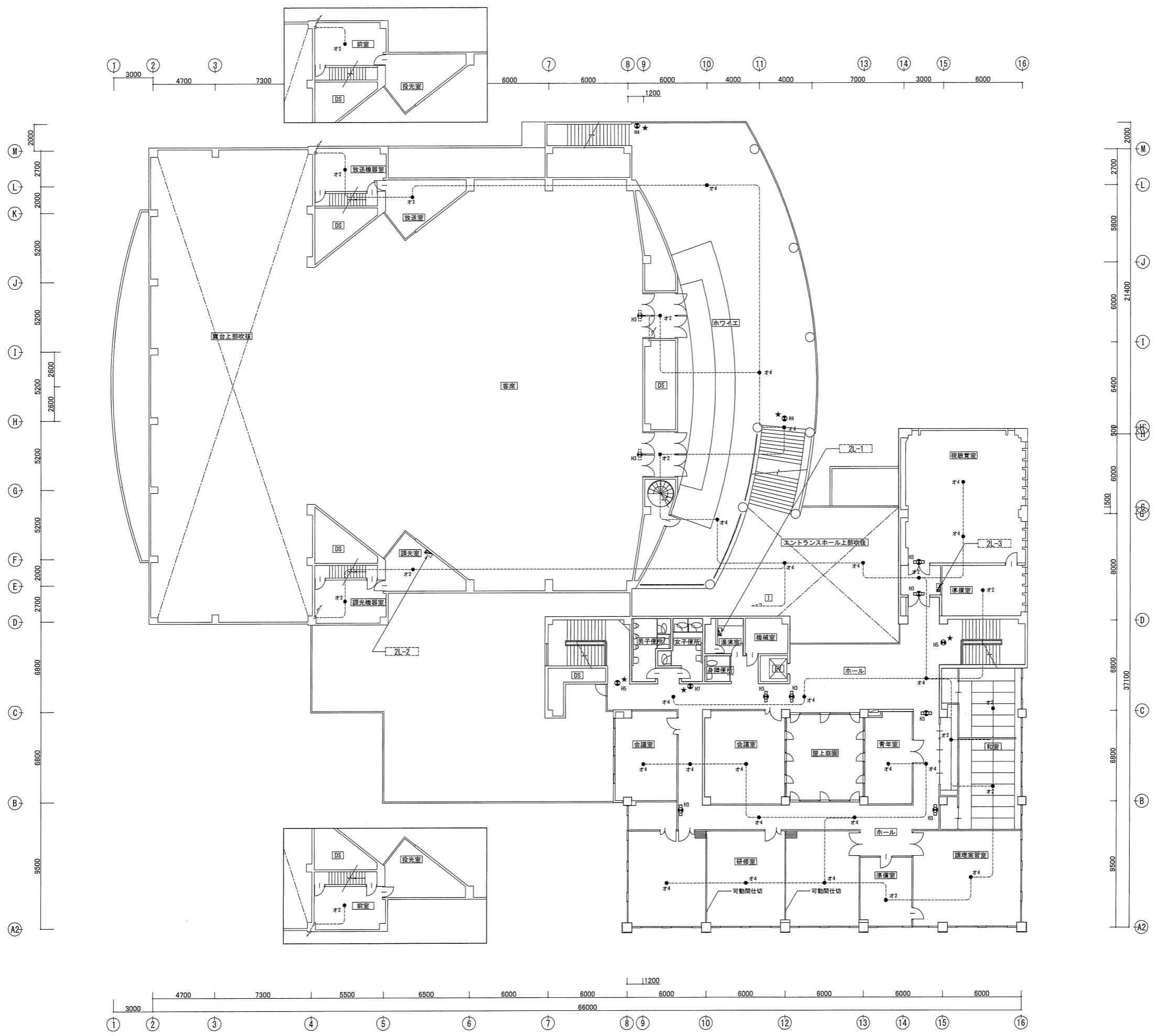

- 凡例**
- 非常照明器具オ2: IL25 ヲカライト (100φ)
 - 非常照明器具オ4: IL40 ヲカライト (100φ)
 - 誘導灯H1: FL40-2 直付型
 - 誘導灯H2: FL40-2 吊り型
 - 誘導灯H3: FL20-1 直付型
 - LED誘導灯H4: A級 直付型 (現状維持)
 - LED誘導灯H5: B級 直付型 (現状維持)
 - LED誘導灯H6: B級 吊り型 (現状維持)
 - LED誘導灯H7: C級 直付型 (現状維持)
- FP --- FP1. 6-2C (天井内)
 --- FP2. 0 --- FP2. 0-2C (天井内)

既設電線・ケーブルは、再使用とする。
 実線 (太線) 表記の配線・配管・配線器具・機器類は、撤去 (処分共) を示す。
 点線 (細線) 表記の配線・配管・機器類は、現状維持を示す。
 *印表記の誘導灯は、リユア777 レート再使用を示す。

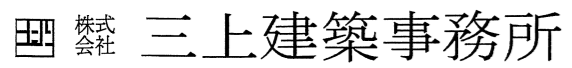
 <p>株式会社 三上建築事務所</p> <p>一級建築士事務所 (茨城県) 知事 登録第A0100号 (0504) 茨城県水戸市大町三丁目4番36号</p>	<p>一級建築士登録 234778号</p> <p>益子一彦</p> <p>当該図書の設計者</p> <p>一級建築士登録 325985号</p> <p>富田 武俊</p>	<p>第18版 2023.04改訂</p> <p>作図履歴</p> <table border="1"> <tr> <th>日付</th> <th>作図者</th> <th>概要</th> </tr> <tr> <td>25.10.31</td> <td>設備設計室・山川</td> <td>作図</td> </tr> </table>	日付	作図者	概要	25.10.31	設備設計室・山川	作図	<p>検図履歴</p> <table border="1"> <tr> <th>日付</th> <th>検図者</th> <th>概要</th> </tr> <tr> <td>25.10.31</td> <td>設備設計室・松本</td> <td>積算前検図</td> </tr> <tr> <td>25.10.31</td> <td>設備設計室・松本</td> <td>出荷前検図</td> </tr> </table>	日付	検図者	概要	25.10.31	設備設計室・松本	積算前検図	25.10.31	設備設計室・松本	出荷前検図	<table border="1"> <tr> <th>承認</th> <th>検図</th> <th>検証</th> <th>作図</th> </tr> <tr> <td>所長</td> <td>技術監理室室長</td> <td>設計室室長</td> <td>PL</td> </tr> <tr> <td></td> <td></td> <td></td> <td>担当者</td> </tr> <tr> <td></td> <td></td> <td></td> <td>Yamakawa</td> </tr> </table>	承認	検図	検証	作図	所長	技術監理室室長	設計室室長	PL				担当者				Yamakawa	<p>業務No. 24-09 設計年月 2025.02</p> <p>工事名称</p> <p>益子町既存施設改修及び図書館建設工事</p> <p>図面名称</p> <p>町民会館 非常照明・誘導灯設備 2階平面図 (撤去図)</p> <p>縮尺</p> <p>A1=1:150 A3=1:300</p>	<p>図番</p> <p>E-60</p>
		日付	作図者	概要																																	
25.10.31	設備設計室・山川	作図																																			
日付	検図者	概要																																			
25.10.31	設備設計室・松本	積算前検図																																			
25.10.31	設備設計室・松本	出荷前検図																																			
承認	検図	検証	作図																																		
所長	技術監理室室長	設計室室長	PL																																		
			担当者																																		
			Yamakawa																																		