

益子町統計書

平成24年版

益子町

は じ め に

このたび、益子町統計書（平成 24 年版）を刊行いたしました。

本町は「『創造の器』に未来かがやく益子町～みんなで築く手づくりのまち～」を基本テーマに活力ある地域社会の構築を目指しておりますが、諸施策の推進にあたっては、現状の把握、将来への予想等、統計調査によって得られた情報の果たす役割は益々重要なものとなっております。

この統計書は、益子町の人口・経済・産業・社会・教育等の分野にわたって基本的な統計資料を総合的に収録し、町勢の現状ならびにその推移を明らかにしようとするものです。

本書の編集にあたっては、できる限り最新の資料を掲載し、利用しやすいよう内容の整備につとめました。なお不十分な点につきましては今後利用者各位のご指導・ご協力をいただき、内容の改善、充実を図ってまいりたいと思います。

最後に、本書の編集にあたり、貴重な資料の提供やご指導・ご協力下さいました関係各機関のご好意に厚くお礼申し上げます。

平成 25 年 3 月



益子町長 大塚 朋之

凡 例

1. 本書は、益子町の町勢全般に関する基礎的な統計資料を収録したものである。
2. 資料は、国の指定統計の結果、庁内各課、関係官公署の報告などによる。
3. 資料の出所名は、各表の下部右に掲げてある。
4. 統計表中「年・年次」とあるのは、歴年（1月～12月）、
「年度」とあるのは、4月から翌年3月までの期間を示している。
5. 数字の単位未満については、原則として四捨五入または切捨てをしたため、
総数と内訳が一致しない場合もある。
6. 数字の単位は、各表上部右端に注記したが、一見明らかなものは省略した。
7. 統計表中の符号の用法は、次のとおりである。
「－」「＊」・・・「0」もしくは該当数字なし
「…」・・・不詳または資料なし
「X」・・・発表をさしひかえたもの
「△」・・・減少
8. 利用にあたっては、さらに詳細な内容を必要とするとき、あるいは疑義がある場合は、
本町企画課企画係または各資料の出所機関に照会してください。

益子町総務部企画課企画係 TEL (0285) 72-8828

主な統計資料（掲載最新年度）

- | | |
|-------------------|-----------------------|
| ■ 商業統計調査（平成 19 年） | ■ 国勢調査（平成 22 年） |
| ■ 工業統計調査（平成 22 年） | ■ 農林業センサス（平成 22 年） |
| ■ 学校基本調査（平成 23 年） | ■ 事業所・企業統計調査（平成 18 年） |
| | ■ 益子焼統計調査（平成 22 年） |

◎「益子町統計書」は5年毎に発行されており、平成23年度版の発行を予定しておりましたが、国勢調査の調査結果公表の遅延により平成24年度版の発行となります。

目 次

	[掲載最新年]	[頁]
1. 土地・気象		
① 位 置		① ▶ 1
② 面 積		② ▶ 1
③ 用途別地域別面積		③ ▶ 1
④ 地目別土地面積	H23迄	④ ▶ 2
⑤ 気象状況	H23迄	⑤ ▶ 3
2. 人 口		
① 世帯数及び人口の推移	H23迄	① ▶ 4
② 年齢（5歳階級）男女別人口	H22迄	② ▶ 6
③ 年齢層別人口	H22迄	③ ▶ 6
④ 年齢（10歳階級）別人口割合	H22迄	④ ▶ 9
⑤ 産業別就業人口の推移	H22迄	⑤ ▶ 10
⑥ 産業（大分類）、年齢（5歳階級）、男女別15歳以上就業者数	H22迄	⑥ ▶ 11
⑦ 常住地による従業、通学区市区町村別15歳以上就業者数及び通学者数	H22迄	⑦ ▶ 20
⑧ 住居の種類	H22迄	⑧ ▶ 22
⑨ 世帯人員（10区分）別世帯数及び世帯人員	H22迄	⑨ ▶ 24
⑩ 労働力状態	H22迄	⑩ ▶ 25
⑪ 外国人登録者数	H23迄	⑪ ▶ 26
⑫ 自治会別住民基本台帳人口	H23迄	⑫ ▶ 28
3. 事業所		
① 産業（大分類）別事業所数、従業者数 （個人業主・家族従業者・雇用者）	H18迄	① ▶ 29
4. 農 業		
① 専兼業別農家数	H22迄	① ▶ 31
② 兼業種類別従業者数	H22迄	② ▶ 33
③ 従業者、就業者数	H22迄	③ ▶ 33
④ 農産物販売金額規模別農家数	H22迄	④ ▶ 34
⑤ 農産物販売額1位の部門別農家数	H17迄	⑤ ▶ 36
⑥ 農産物販売額1位の部門別農家数（単一経営）	H17迄	⑥ ▶ 37
⑦ 農業用機械（個人所有）	H22迄	⑦ ▶ 38
⑧ 経営耕地	H22迄	⑧ ▶ 39
⑨ 経営耕地規模別農家数	H22迄	⑨ ▶ 41
⑩ 所有耕地面積規模別農家数	H12迄	⑩ ▶ 42
⑪ 作物の類別収穫面積	H22迄	⑪ ▶ 43
⑫ 稲収穫面積規模別農家数	H12迄	⑫ ▶ 44
⑬ 水稲作の作業を請負わせた（委託）農家数と面積	H22迄	⑬ ▶ 45
⑭ 農作業を請負った（委託）農家数と面積	H22迄	⑭ ▶ 46
⑮ 施設園芸の施設のある農家数と面積	H12迄	⑮ ▶ 47
⑯ 豚飼養農家数と頭数	H22迄	⑯ ▶ 48
⑰ 山林面積	H22迄	⑰ ▶ 49
5. 工 業		
① 産業別事業所数	H22迄	① ▶ 50
② 産業別従業者数	H22迄	② ▶ 52
③ 産業別製造品出荷額	H22迄	③ ▶ 54
④ 産業別常用労働者1人当たり年間現金給与額	H22迄	④ ▶ 56
⑤ 工業用水	H22迄	⑤ ▶ 58
⑥ 工業用地	H22迄	⑥ ▶ 59

6. 水道			
① 上水道施設等の状況	H23迄	① ▶	60
7. 商業			
① 産業分類別・商店数・常時従業者数・年間商品販売額・商品手持額・修理等収入額・売場面積	H19迄	① ▶	61
② 業態別集計表	H19迄	② ▶	74
8. 運輸			
① 橋梁整備状況	H23迄	① ▶	75
② 町道概要（Ⅰ）	H23迄	② ▶	76
③ 町道概要（Ⅱ）	H23迄	③ ▶	77
④ 車種別登録自動車数	H23迄	④ ▶	78
9. 財政			
① 一般会計歳入予算決算額の推移	H23迄	① ▶	79
② 一般会計歳出予算決算額の推移	H23迄	② ▶	89
③ 性質別歳出内訳	H23迄	③ ▶	99
④ 町税の推移	H23迄	④ ▶	104
⑤ 国民健康保険税の収納状況	H23迄	⑤ ▶	107
10. 社会福祉			
① 国民年金の給付状況（福祉年金）	H22迄	① ▶	108
② 国民年金の給付状況（拠出年金）	H22迄	② ▶	109
③ 国民年金の加入状況・保険料免除申請者状況	H22迄	③ ▶	110
④ 町営住宅建設状況	H16迄	④ ▶	111
⑤ 保育所児童措置状況	H23迄	⑤ ▶	112
⑥ 高齢者健康バスの運行状況	H23迄	⑥ ▶	113
⑦ 老人福祉バス運行状況	H23迄	⑦ ▶	113
⑧ 生活福祉資金貸付状況	H22迄	⑧ ▶	114
⑨ 国民健康保険の加入状況	H23迄	⑨ ▶	115
⑩ 国民健康保険の給付状況	H23迄	⑩ ▶	116
⑪ 医療費の助成状況	H23迄	⑪ ▶	117
⑫ 児童手当支給状況	H23迄	⑫ ▶	118
⑬ 要介護者等状況	H23迄	⑬ ▶	119
⑭ 介護度別給付状況	H23迄	⑭ ▶	119
11. 衛生			
① 人口動態	H23迄	① ▶	120
② 死因別死亡者数	H23迄	② ▶	122
③ 月別出生児数	H23迄	③ ▶	125
④ 体重別出生児数	H23迄	④ ▶	126
⑤ 医療施設数、許可病床数、医師、歯科医師数	H22迄	⑤ ▶	127
⑥ ごみ処理状況	H22迄	⑥ ▶	128
12. 教育文化			
① 児童・生徒（中学校・高等学校）の推移	H23迄	① ▶	129
② 教員数の推移	H23迄	② ▶	130
③ 教員1人当たり児童生徒数	H23迄	③ ▶	131
④ 児童生徒1人当たり教育費	H23迄	④ ▶	131
⑤ 中学校進路別卒業生数	H23迄	⑤ ▶	132
⑥ 幼稚園	H23迄	⑥ ▶	133
⑦ 指定文化財	H23迄	⑦ ▶	134

13. 選挙

- | | | |
|-------------|------|---------|
| ① 選挙投票状況 | H23迄 | ① ▶ 135 |
| ② 選挙人名簿登録者数 | H23迄 | ② ▶ 138 |

14. 災害・事故

- | | | |
|-----------------------|------|---------|
| ① 交通災害共済加入給付状況 | H17迄 | ① ▶ 139 |
| ② 町の交通事故発生状況 | H23迄 | ② ▶ 139 |
| ③ 月別発生状況 | H23迄 | ③ ▶ 140 |
| ④ 事故種別発生状況 | H23迄 | ④ ▶ 141 |
| ⑤ 事故類型別発生状況 | H23迄 | ⑤ ▶ 143 |
| ⑥ 事故原因（違反）別発生状況 | H23迄 | ⑥ ▶ 145 |
| ⑦ 救急件数 | H23迄 | ⑦ ▶ 147 |
| ⑧ 救急出動による搬送人員数 | H23迄 | ⑧ ▶ 149 |
| ⑨ 時間別救急件数 | H23迄 | ⑨ ▶ 151 |
| ⑩ 火災件数・損害額、焼失面積及び死傷者数 | H23迄 | ⑩ ▶ 152 |

15. 益子焼（益子焼統計調査）

- | | | |
|-----------------|------|---------|
| ① 経営組織 | H22迄 | ① ▶ 153 |
| ② 事業の種類 | H22迄 | ② ▶ 153 |
| ③ 従業者 | H22迄 | ③ ▶ 154 |
| ④ 年齢別従業者 | H22迄 | ④ ▶ 154 |
| ⑤ 規模別事業所 | H22迄 | ⑤ ▶ 155 |
| ⑥ 陶土使用量 | H22迄 | ⑥ ▶ 155 |
| ⑦ 窯の種類別基数及び使用回数 | H22迄 | ⑦ ▶ 155 |
| ⑧ 種類別口クロ数 | H22迄 | ⑧ ▶ 156 |
| ⑨ 生産額及び販売額別事業所数 | H22迄 | ⑨ ▶ 156 |
| ⑩ 自家販売店舗 | H22迄 | ⑩ ▶ 156 |

16. その他

- | | | |
|---------------|------|---------|
| ① テレビ・ラジオ普及調 | H23迄 | ① ▶ 157 |
| ② 電話加入状況 | H23迄 | ② ▶ 158 |
| ③ 宿泊施設 | H23迄 | ③ ▶ 158 |
| ④ 歴代町村長（合併前） | | ④ ▶ 159 |
| ⑤ 歴代町長 | | ⑤ ▶ 160 |
| ⑥ 歴代助役 | | ⑥ ▶ 160 |
| ⑦ 歴代教育長 | | ⑦ ▶ 160 |
| ⑧ 歴代教育委員長 | | ⑧ ▶ 160 |
| ⑨ 歴代収入役（旧益子町） | | ⑨ ▶ 160 |
| ⑩ 歴代収入役 | | ⑩ ▶ 160 |
| ⑪ 歴代町議会議長 | | ⑪ ▶ 161 |
| ⑫ 歴代町議会副議長 | | ⑫ ▶ 161 |
| ⑬ 歴代町議会議員 | | ⑬ ▶ 162 |
| ⑭ 選挙管理委員会委員 | | ⑭ ▶ 170 |
| ⑮ 歴代監査委員 | | ⑮ ▶ 171 |
| ⑯ 益子町機構図 | H24 | ⑯ ▶ 172 |
| ⑰ 町のあゆみ | H23迄 | ⑰ ▶ 173 |

1. 【土地・気象】

① 位置

世界測地系に基づき表示

益子町役場所在地	栃木県芳賀郡益子町大字益子2030番地		東 経	140度05分35秒
			北 緯	36度28分04秒
位 置	方 位	地 名		
	極 東	・益子町大字上大羽	東 経	140度09分
	極 西	・ 〃 東田井	東 経	140度03分
	極 南	・ 〃 本 沼	北 緯	36度23分
	極 北	・ 〃 芦 沼	北 緯	36度31分

② 面積

面 積	89.54km ²	広 ぼう		海 抜	
		東 西	南 北	最 高	最 低
		約8.25km	約12.85km	533.3m	64.0m

③ 用途別地域別面積

平成20年7月制定

区 分	面 積	対用途地域	対総面積
用途地域	285.0ha	100.0%	3.2%
第1種中高層住居専用地域	21.2ha	7.5%	0.2%
第2種中高層住居専用地域	3.8ha	1.3%	0.1%
第1種住居地域	112.7ha	39.5%	1.3%
第2種住居地域	80.1ha	28.1%	0.9%
近隣商業地域	13.0ha	4.6%	0.1%
準工業地域	24.2ha	8.5%	0.3%
工業専用地域	30.0ha	10.5%	0.3%
用途地域以外の地域	8,669.0ha	—	96.8%
総面積	8,954.0ha	—	100.0%

建設課

④ 地目別土地面積

各年1月1日 単位:km²

年次	項目	総面積	田	畑	宅地	池沼	山林	牧場	原野	雑種地	その他
昭34年		89.96	13.40	14.15	2.35			60.06			
35		89.96	13.40	14.24	2.35			59.97			
36		89.96	14.03	15.47	2.43			58.03			
37		89.96	13.93	15.42	2.43			58.18			
38		89.96	13.92	15.40	2.43			58.21			
39		89.96	13.91	15.40	2.43			58.22			
40		89.96	13.91	15.41	2.45			58.19			
41		89.96	13.89	15.40	2.47			58.20			
42		89.96	13.87	15.43	2.49			58.17			
43		89.96	13.85	15.41	2.51			58.19			
44		89.96	13.85	15.39	2.67			58.05			
45		89.96	14.55	15.75	3.15	0.03	37.25	—	0.89	0.36	17.98
46		89.96	14.54	15.75	3.16	0.02	37.24	—	0.89	0.35	18.01
47		89.96	14.41	15.49	3.16	0.03	38.85	—	1.27	0.52	16.23
48		89.96	14.37	15.39	3.18	0.03	39.26	—	1.27	0.52	15.94
49		89.96	14.53	15.34	3.18	0.03	39.03	—	1.34	0.76	15.75
50		89.96	14.52	15.28	3.23	—	26.70	—	1.36	0.68	28.19
51		89.96	14.45	15.15	3.23	—	25.92	—	1.36	1.75	28.10
52		89.96	14.49	15.03	3.28	—	25.91	—	1.14	2.19	27.92
53		89.96	14.44	15.12	3.31	—	25.13	—	1.19	2.82	27.95
54		89.96	14.56	15.08	3.47	—	24.75	—	1.09	3.07	27.94
55		89.96	14.48	15.04	3.59	—	24.75	—	1.06	3.18	27.86
56		89.96	14.42	15.00	3.87	—	24.20	—	1.02	3.28	28.17
57		89.96	14.38	14.82	4.04	—	24.38	0.01	0.93	3.33	28.07
58		89.96	14.21	14.50	4.09	—	24.41	0.04	0.94	3.37	28.40
59		89.96	14.19	14.37	4.17	—	24.39	0.04	0.95	3.39	28.46
60		89.96	14.17	14.31	4.28	—	24.36	0.06	0.95	3.39	28.44
61		89.96	14.15	14.27	4.32	—	24.32	0.06	0.94	3.40	28.50
62		89.96	14.11	14.21	4.39	—	24.18	0.06	0.94	3.50	28.57
63		89.96	14.06	14.12	4.44	—	24.19	0.06	0.94	3.53	28.62
平元年		89.54	13.96	14.01	4.51	—	23.95	0.06	0.93	3.68	28.44
2		89.54	13.93	13.91	4.60	—	23.74	0.06	0.93	3.91	28.46
3		89.54	13.90	13.84	4.72	—	23.33	0.06	0.93	4.32	28.44
4		89.54	13.90	13.84	4.72	—	23.33	0.06	0.93	4.32	28.44
5		89.54	14.08	13.37	4.97	—	23.33	0.06	0.90	4.39	28.44
6		89.54	13.99	13.22	5.40	—	22.81	0.08	0.84	4.71	28.49
7		89.54	13.95	13.13	5.50	—	22.71	0.08	0.84	4.85	28.48
8		89.54	13.89	13.03	5.55	—	22.82	0.08	0.85	4.91	28.41
9		89.54	13.86	12.65	5.75	—	22.41	0.08	0.86	5.39	28.54
10		89.54	13.84	12.59	5.85	—	22.40	0.08	0.86	5.42	28.50
11		89.54	13.83	12.51	5.88	—	22.40	0.08	0.86	5.46	28.52
12		89.54	13.80	12.36	5.91	—	22.54	0.08	0.75	5.56	28.54
13		89.54	13.76	12.28	5.96	—	22.69	0.08	0.75	5.61	28.41
14		89.54	13.75	12.23	6.00	—	22.84	0.08	0.74	5.62	28.28
15		89.54	13.75	12.20	6.02	—	23.20	0.08	0.74	5.26	28.29
16		89.54	13.70	12.18	6.04	—	23.58	0.08	0.74	4.99	28.23
17		89.54	13.70	12.16	6.07	—	23.57	0.08	0.73	5.03	28.20
18		89.54	13.70	12.13	6.11	—	23.61	0.08	0.73	4.98	28.20
19		89.54	13.69	12.10	6.15	—	23.64	0.08	0.73	4.95	28.20
20		89.54	13.67	12.07	6.23	—	23.67	0.08	0.73	4.98	28.11
21		89.54	13.60	12.03	6.29	—	23.74	0.08	0.72	5.08	28.00
22		89.54	13.57	11.96	6.34	—	23.84	0.08	0.71	5.09	27.95
23		89.54	13.55	11.92	6.35	—	23.86	0.08	0.71	5.11	27.96

⑤ 気象状況

観測地: 益子町役場

年 月		気 温			湿 度			雨 量				
		最高 気温	最低 気温	平均	最高 湿度	最低 湿度	平均	1日あたりの 最高 雨量	1日あたりの 最低 雨量	1時間あたりの 1最高 雨量	1月あたりの 平均 延日数	1月あたりの 平均 雨量
		℃	℃	℃	%	%	%	mm	mm	mm	日	mm
平13年	平均	26.3	1.2	13.2	99.2	25.7	77.3	41.7	1.3	14.3	9.5	109.7
14	平均	26.3	2.1	13.4	98.5	23.7	74.7	44.8	0.6	13.8	9.8	114.4
15	平均	25.6	2.1	12.8	97.9	26.8	77.4	35.0	0.6	8.1	11	103.2
16	平均	28.0	1.8	14.0	97.2	24.4	75.8	45.6	1.3	19.5	9.4	135.3
17	平均	26.0	2.3	12.9	96.9	25.4	74.2	28.5	0.6	10.8	9.3	86.9
18	平均	26.1	2.7	13.3	97.1	25.9	76.3	45.2	0.7	11.7	11.1	109.7
19	平均	26.1	3.2	13.8	96.9	26.5	68.9	41.1	0.9	13.3	10.3	107.7
20	平均	25.7	2.9	13.5	92.8	28.8	69.7	35.5	0.6	15.6	10.4	116.3
21	平均	26.1	3.5	13.8	97.7	27.1	77.2	40.9	0.7	13.5	10.0	101.4
22	平均	27.4	2.9	14.2	98.0	28.0	77.4	35.8	0.5	13.7	11.2	121.9
23	1	14.4	-10.3	0.4	98.6	25.5	71.1	5.5	1.5	4.0	2	7.5
	2	21.4	-7.5	3.8	98.6	25.8	74.4	44.0	0.5	11.0	7	92.5
	3	18.7	-6.1	4.7	98.6	21.6	69.3	16.0	0.5	4.5	12	70.0
	4	26.8	-3.9	11.4	98.6	14.4	65.6	31.5	0.5	6.0	8	80.5
	5	30.7	7.1	16.8	97.4	19.9	73.0	53.0	0.5	6.5	16	151.0
	6	35.7	10.0	21.5	97.2	29.1	78.1	19.0	0.5	18.5	16	98.0
	7	36.7	14.0	25.9	96.6	37.2	75.9	93.5	1.5	36.5	11	305.5
	8	36.5	17.9	25.7	96.9	36.3	80.4	42.5	0.5	31.5	16	205.0
	9	33.9	10.3	23.2	97.4	34.7	77.9	172.5	1.0	29.5	10	281.5
	10	26.2	3.2	16.5	97.4	29.1	76.6	54.0	0.5	10.0	9	126.5
	11	23.0	-1.8	10.7	97.5	27.2	80.0	52.5	1.5	8.0	6	85.0
	12	15.6	-8.1	2.7	97.5	25.8	76.3	20.0	0.5	4.0	4	25.0
	平均		26.6	2.1	13.6	97.7	27.2	74.9	50.3	0.8	14.2	9.8

企画課

2. 【人 口】

① 世帯数及び人口の推移

各年10月1日

年次	世帯数		人口					1k㎡あたり密度		女100人あたりの男比
	総数	対前年増減	総数	男	女	対前年増減	一世帯当たりの人口	世帯	人口	
※ 大9年	3,019	-	15,920	7,825	8,095	-	5.3	33.6	177.0	96.7
※ 14	3,146	127	16,459	8,114	8,345	539	5.2	35.0	183.0	97.2
※ 昭5年	3,187	41	17,034	8,376	8,658	575	5.3	35.4	189.4	96.7
※ 10	3,306	119	17,786	8,795	8,991	752	5.4	36.7	197.7	97.8
※ 15	3,258	△ 48	18,347	9,016	9,331	561	5.6	36.2	203.9	96.6
※ 22	4,515	1,257	24,840	12,060	12,950	6,493	5.5	50.2	278.0	93.1
※ 25	4,318	△ 197	24,546	11,966	12,580	△ 294	5.7	48.0	272.9	95.1
※ 30	4,065	△ 253	22,830	11,095	11,735	△ 1,716	5.6	45.2	253.8	94.5
※ 35	4,109	44	21,121	10,159	10,962	△ 1,709	5.1	45.7	234.8	92.7
※ 40	4,080	△ 29	19,832	9,487	10,345	△ 1,289	4.9	45.4	220.5	91.7
41	4,083	3	19,509	9,351	10,158	△ 323	4.8	45.4	216.9	92.1
42	4,089	6	19,279	9,215	10,064	△ 230	4.7	45.5	214.3	91.6
43	4,172	83	19,281	9,265	10,016	2	4.6	46.4	214.3	92.5
44	4,245	73	19,309	9,315	9,994	28	4.5	47.2	214.6	93.2
※ 45	4,367	122	19,844	9,556	10,288	535	4.5	48.5	220.6	92.9
46	4,402	35	19,846	9,580	10,266	2	4.5	48.9	220.6	93.3
47	4,496	94	19,948	9,700	10,248	102	4.4	50.0	221.7	94.7
48	4,645	149	20,234	9,867	10,367	286	4.4	51.6	224.9	95.2
49	4,747	102	20,496	10,012	10,484	262	4.3	52.8	227.8	95.5
※ 50	4,766	19	20,657	10,124	10,533	161	4.3	53.0	229.6	96.1
51	4,816	50	20,928	10,299	10,629	271	4.3	53.5	232.6	96.9
52	4,876	60	21,118	10,436	10,682	190	4.3	54.2	234.7	97.7
53	4,987	111	21,427	10,573	10,854	309	4.3	55.4	238.2	97.4
54	5,034	47	21,713	10,724	10,989	286	4.3	56.0	241.4	97.6
※ 55	5,364	330	22,104	10,882	11,222	391	4.1	59.6	245.7	97.0
56	5,481	117	22,350	10,997	11,353	246	4.1	60.9	248.4	96.9
57	5,531	50	22,604	11,123	11,481	254	4.1	61.5	251.3	96.9
58	5,563	32	22,734	11,222	11,512	130	4.1	61.8	252.7	97.5

1. 対前年増加数のうち△印は減を示す。

2. ※は国勢調査が行われた年である。

国勢調査

各年10月1日

年次	世帯数		人口					1k㎡当たり密度		女100人あたりの男比
	総数	対前年増減	総数	男	女	対前年増減	一世帯当たりの人口	世帯	人口	
59	5,642	79	22,952	11,310	11,642	218	4.1	62.7	255.1	97.1
※ 60	5,664	22	23,395	11,570	11,825	443	4.1	63.0	260.1	97.8
61	5,732	68	23,533	11,616	11,917	138	4.1	63.7	261.6	97.5
62	5,801	69	23,815	11,776	12,039	282	4.1	64.5	264.7	97.8
63	5,857	56	24,016	11,903	12,113	201	4.1	65.1	267.0	98.3
平元年	5,930	73	24,178	11,976	12,202	162	4.1	65.9	268.8	98.1
※ 2	5,972	42	24,317	12,076	12,241	139	4.1	66.8	271.6	98.7
3	6,113	141	24,565	12,190	12,375	248	4.0	68.3	274.3	98.5
4	6,239	126	24,777	12,307	12,470	212	4.0	69.8	276.7	98.7
5	6,421	182	25,120	12,465	12,655	343	3.9	71.7	280.5	98.5
6	6,565	144	25,368	12,551	12,817	248	3.9	73.3	283.3	97.9
※ 7	6,623	58	25,255	12,485	12,770	△ 113	3.8	74.0	282.1	97.8
8	6,754	131	25,381	12,532	12,849	126	3.8	75.4	283.5	97.5
9	6,898	144	25,560	12,588	12,972	179	3.7	77.0	285.5	97.0
10	7,039	141	25,644	12,644	13,000	84	3.6	78.6	286.4	97.3
11	7,164	125	25,730	12,691	13,039	86	3.6	80.0	287.4	97.3
※ 12	7,222	58	25,685	12,688	12,997	△ 45	3.6	80.6	286.9	97.6
13	7,344	122	25,691	12,663	13,028	6	3.5	82.0	286.9	97.2
14	7,433	89	25,608	12,670	12,938	△ 83	3.4	83.0	286.0	97.9
15	7,516	83	25,427	12,602	12,825	△ 181	3.4	83.9	284.0	98.3
16	7,613	97	25,397	12,573	12,824	△ 30	3.3	85.0	283.6	98.0
※ 17	7,494	△ 119	25,080	12,443	12,637	△ 317	3.3	83.7	280.1	98.5
18	7,613	119	25,049	12,429	12,620	△ 31	3.3	85.0	279.8	98.6
19	7,695	82	24,969	12,388	12,581	△ 80	3.2	85.9	278.9	98.5
20	7,786	91	24,825	12,340	12,485	△ 144	3.2	87.0	277.3	98.8
21	7,878	92	24,760	12,292	12,468	△ 65	3.1	88.0	276.5	98.6
※ 22	7,801	△ 77	24,348	12,057	12,291	△ 412	3.1	87.1	271.9	98.1
23	7,815	14	24,131	11,928	12,203	△ 217	3.1	87.3	269.5	97.7

1. 対前年増加数のうち△印は減を示す。

2. ※は国勢調査が行われた年である。

国勢調査

② 年齢（5歳階級）男女別人口

各年10月1日

年 齢	昭和45年				昭和50年				昭和55年			
	総 数	構成比	男	女	総数	構成比	男	女	総 数	構成比	男	女
総数	19,844	100.0	9,556	10,288	20,657	100.0	10,124	10,533	22,104	100.0	10,882	11,222
0 - 4歳	1,361	6.9	687	674	1,664	8.1	862	802	1,890	8.6	955	935
5 - 9	1,499	7.6	735	764	1,431	6.9	716	715	1,776	8.0	935	841
10 - 14	1,894	9.5	959	935	1,515	7.3	757	758	1,494	6.8	753	741
15 - 19	1,997	10.1	952	1,045	1,553	7.5	758	795	1,351	6.1	659	692
20 - 24	1,714	8.6	837	877	1,814	8.8	870	944	1,342	6.1	640	702
25 - 29	1,080	5.4	550	530	1,863	9.0	1,049	814	1,972	8.9	985	987
30 - 34	1,152	5.8	587	565	1,180	5.7	628	552	1,985	9.0	1,112	873
35 - 39	1,355	6.8	686	669	1,225	5.9	633	592	1,271	5.8	673	598
40 - 44	1,501	7.6	750	751	1,376	6.7	704	672	1,274	5.8	664	610
45 - 49	1,353	6.8	599	754	1,475	7.1	741	734	1,391	6.3	720	671
50 - 54	1,085	5.5	451	634	1,323	6.4	575	748	1,457	6.6	726	731
55 - 59	1,003	5.1	472	531	1,045	5.1	442	603	1,304	5.9	572	732
60 - 64	900	4.5	451	449	966	4.7	441	525	1,026	4.6	417	609
65 - 69	759	3.8	355	404	837	4.1	389	448	910	4.1	406	504
70 - 74	541	2.7	254	287	663	3.2	293	370	746	3.4	324	422
75 - 79	372	1.9	144	228	408	2.0	173	235	506	2.3	193	313
80 - 84	201	1.0	68	133	216	1.0	68	148	277	1.2	110	167
85 - 89	63	0.3	15	48	85	0.4	21	64	99	0.4	30	69
90 - 94	14	0.1	4	10	17	0.1	3	14	23	0.1	4	19
95 - 99	0	0.0	0	0	1	0.0	1	0	4	0.0	1	3
100 -	0	0.0	0	0	0	0.0	0	0	0	0.0	0	0
年齢不詳	0	0.0	0	0	0	0.0	0	0	6	0.0	3	3

国勢調査

③ 年齢層別人口

各年10月1日

年齢階層	年齢	昭和45年				昭和50年				昭和55年			
		総 数	構成比	男	女	総 数	構成比	男	女	総 数	構成比	男	女
総数	-	19,844	100.0	9,556	10,288	20,657	100.0	10,124	10,533	22,104	100.0	10,882	11,222
年少人口	0-14	4,754	24.0	2,381	2,373	4,610	22.3	2,335	2,275	5,160	22.3	2,643	2,517
生産年齢人口	15-64	13,140	66.2	6,335	6,805	13,820	66.9	6,841	6,979	14,373	65.1	7,168	7,205
老年人口	65-	1,950	9.8	840	1,110	2,227	10.8	948	1,279	2,565	11.6	1,068	1,497
年齢不詳	-	0	0.0	0	0	0	0.0	0	0	6	0.0	3	3

国勢調査

各年10月1日

年 齢	昭和60年				平成2年				平成7年			
	総 数	構成比	男	女	総数	構成比	男	女	総 数	構成比	男	女
総数	23,395	100.0	11,570	11,825	24,317	100.0	12,076	12,241	25,255	100.0	12,485	12,770
0 - 4歳	1,767	7.5	900	867	1,469	6.0	753	716	1,271	5.0	642	629
5 - 9	1,963	8.4	988	975	1,873	7.7	956	917	1,671	6.6	859	812
10 - 14	1,818	7.8	948	870	2,043	8.4	1,032	1,011	1,965	7.8	992	973
15 - 19	1,364	5.8	683	681	1,721	7.1	880	841	1,847	7.3	924	923
20 - 24	1,181	5.0	546	635	1,085	4.5	546	539	1,375	5.5	681	694
25 - 29	1,501	6.4	766	735	1,257	5.2	623	634	1,265	5.0	626	639
30 - 34	2,064	8.8	1,038	1,026	1,609	6.6	812	797	1,441	5.7	711	730
35 - 39	2,084	8.9	1,173	911	2,158	8.9	1,103	1,055	1,817	7.2	940	877
40 - 44	1,280	5.5	678	602	2,136	8.8	1,192	944	2,255	8.9	1,161	1,094
45 - 49	1,278	5.5	671	607	1,304	5.4	689	615	2,183	8.6	1,203	979
50 - 54	1,381	5.9	711	670	1,284	5.3	671	613	1,326	5.3	698	628
55 - 59	1,464	6.3	720	744	1,365	5.6	693	672	1,304	5.2	670	634
60 - 64	1,277	5.5	550	727	1,442	5.9	705	737	1,374	5.4	692	682
65 - 69	975	4.2	397	578	1,252	5.1	526	726	1,372	5.4	650	722
70 - 74	819	3.5	354	465	909	3.7	364	545	1,142	4.5	458	684
75 - 79	632	2.7	263	369	715	2.9	294	421	782	3.1	285	497
80 - 84	365	1.6	121	244	440	1.8	160	280	527	2.1	189	338
85 - 89	147	0.6	52	95	199	0.8	61	138	255	1.0	79	176
90 - 94	29	0.1	10	19	43	0.2	10	33	70	0.3	22	48
95 - 99	4	0.0	0	4	9	0.0	3	6	14	0.1	3	11
100 -	0	0.0	0	0	0	0.0	0	0	0	0.0	0	0
年齢不詳	2	0.0	1	1	4	0.0	3	1	0	0.0	0	0

国勢調査

各年10月1日

年齢階層	年齢	昭和60年				平成2年				平成7年			
		総 数	構成比	男	女	総 数	構成比	男	女	総 数	構成比	男	女
総数	-	23,395	100.0	11,570	11,825	24,317	100.0	12,076	12,241	25,255	100.0	12,485	12,770
年少人口	0-14	5,548	23.7	2,836	2,712	5,385	22.1	2,741	2,644	4,907	19.4	2,493	2,414
生産年齢人口	15-64	14,874	63.6	7,536	7,338	15,361	63.2	7,914	7,447	16,186	64.1	8,306	7,880
老年人口	65-	2,971	12.7	1,197	1,774	3,567	14.7	1,418	2,149	4,162	16.5	1,686	2,476
年齢不詳	-	2	0.0	1	1	4	0.0	3	1	0	0.0	0	0

国勢調査

各年10月1日

年 齢	平成12年				平成17年				平成22年			
	総数	構成比	男	女	総数	構成比	男	女	総数	構成比	男	女
総数	25,685	100.0	12,688	12,997	25,080	100.0	12,443	12,637	24,348	100.0	12,057	12,291
0 - 4歳	1,142	4.4	603	539	952	3.8	498	454	931	3.8	470	461
5 - 9	1,394	5.4	687	707	1,182	4.7	617	565	1,027	4.2	523	504
10 - 14	1,704	6.6	873	831	1,362	5.4	685	677	1,185	4.9	612	573
15 - 19	1,720	6.7	866	854	1,464	5.8	737	727	1,207	5.0	603	604
20 - 24	1,452	5.6	725	727	1,296	5.2	671	625	1,053	4.3	521	532
25 - 29	1,485	5.8	762	723	1,463	5.8	773	690	1,308	5.4	669	639
30 - 34	1,398	5.4	694	704	1,489	5.9	772	717	1,478	6.1	793	685
35 - 39	1,588	6.2	791	797	1,413	5.6	703	710	1,517	6.2	779	738
40 - 44	1,877	7.3	977	900	1,564	6.2	793	771	1,422	5.8	704	718
45 - 49	2,291	8.9	1,188	1,103	1,857	7.4	960	897	1,549	6.4	790	759
50 - 54	2,222	8.7	1,214	1,008	2,270	9.1	1,155	1,115	1,822	7.5	942	880
55 - 59	1,350	5.3	706	644	2,217	8.8	1,205	1,012	2,205	9.1	1,120	1,085
60 - 64	1,325	5.2	667	658	1,386	5.5	725	661	2,151	8.8	1,152	999
65 - 69	1,304	5.1	648	656	1,284	5.1	639	645	1,326	5.4	682	644
70 - 74	1,280	5.0	577	703	1,243	5.0	603	640	1,210	5.0	586	624
75 - 79	1,038	4.0	386	652	1,158	4.6	483	675	1,130	4.6	513	617
80 - 84	619	2.4	196	423	843	3.4	271	572	943	3.9	358	585
85 - 89	348	1.4	99	249	409	1.6	105	304	574	2.4	161	413
90 - 94	125	0.5	23	102	186	0.7	38	148	211	0.9	49	162
95 - 99	16	0.1	2	14	42	0.2	10	32	63	0.3	10	53
100 -	1	0.0	0	1	0	0.0	0	0	3	0.0	1	2
年齢不詳	6	0.0	4	2	0	0.0	0	0	33	0.1	19	14

国勢調査

各年10月1日

年齢階層	年齢	平成12年				平成17年				平成22年			
		総数	構成比	男	女	総数	構成比	男	女	総数	構成比	男	女
総数	-	25,685	100.0	12,688	12,997	25,080	100.0	12,443	12,637	24,348	100.0	12,057	12,291
年少人口	0-14	4,240	16.5	2,163	2,077	3,496	13.9	1,800	1,696	3,143	12.9	1,605	1,538
生産年齢人口	15-64	16,708	65.1	8,590	8,118	16,419	65.5	8,494	7,925	15,712	64.5	8,073	7,639
老年人口	65-	4,731	18.4	1,931	2,800	5,165	20.6	2,149	3,016	5,460	22.4	2,360	3,100
年齢不詳	-	6	0.0	4	2	0	0.0	0	0	33	0.1	19	14

国勢調査

④ 年齢（10歳階級）別人口割合

各年10月1日

年 齢	昭和30年		昭和35年		昭和40年		昭和45年	
	人口	割合	人口	割合	人口	割合	人口	割合
総数	22,830	100.00	21,121	100.00	19,832	100.00	19,844	100.00
0 - 9歳	6,033	26.43	4,605	21.80	3,362	16.95	2,860	14.41
10 - 19	4,626	20.26	4,522	21.41	4,537	22.88	3,891	19.61
20 - 29	3,221	14.11	2,561	12.13	2,016	10.17	2,794	14.08
30 - 39	2,609	11.43	2,889	13.68	2,834	14.29	2,507	12.63
40 - 49	2,265	9.92	2,222	10.52	2,464	12.42	2,854	14.38
50 - 59	1,899	8.32	1,966	9.31	2,017	10.17	2,088	10.52
60 - 69	1,336	5.85	1,409	6.67	1,517	7.65	1,659	8.36
70 - 79	685	3.00	752	3.56	855	4.31	913	4.60
80 - 89	152	0.67	188	0.89	214	1.08	264	1.33
90 -	4	0.01	7	0.03	16	0.08	14	0.08
年齢不詳	0	0.00	0	0.00	0	0.00	0	0.00

年 齢	昭和50年		昭和55年		昭和60年		平成2年	
	人口	割合	人口	割合	人口	割合	人口	割合
総数	20,657	100.00	22,104	100.00	23,395	100.00	24,317	100.00
0 - 9歳	3,095	14.98	3,666	16.59	3,730	15.94	3,342	13.74
10 - 19	3,068	14.85	2,845	12.87	3,182	13.60	3,764	15.48
20 - 29	3,677	17.80	3,314	14.99	2,682	11.46	2,342	9.63
30 - 39	2,405	11.64	3,256	14.73	4,148	17.73	3,767	15.49
40 - 49	2,851	13.80	2,665	12.06	2,558	10.93	3,440	14.15
50 - 59	2,368	11.46	2,761	12.49	2,845	12.16	2,649	10.89
60 - 69	1,803	8.73	1,936	8.76	2,252	9.63	2,694	11.08
70 - 79	1,071	5.18	1,252	5.66	1,451	6.20	1,624	6.68
80 - 89	301	1.46	376	1.70	512	2.19	639	2.63
90 -	18	0.10	27	0.12	33	0.15	52	0.21
年齢不詳	0	0.00	6	0.03	2	0.01	4	0.02

年 齢	平成7年		平成12年		平成17年		平成22年	
	人口	割合	人口	割合	人口	割合	人口	割合
総数	25,255	100.00	25,685	100.00	25,080	100.00	24,348	100.00
0 - 9歳	2,942	11.65	2,536	9.87	2,134	8.51	1,958	8.04
10 - 19	3,812	15.10	3,424	13.33	2,826	11.27	2,392	9.82
20 - 29	2,640	10.45	2,937	11.43	2,759	11.00	2,361	9.70
30 - 39	3,258	12.90	2,986	11.63	2,902	11.57	2,995	12.30
40 - 49	4,437	17.57	4,168	16.23	3,421	13.64	2,971	12.20
50 - 59	2,630	10.41	3,572	13.91	4,487	17.89	4,027	16.54
60 - 69	2,746	10.87	2,629	10.24	2,670	10.65	3,477	14.28
70 - 79	1,924	7.62	2,318	9.02	2,401	9.57	2,340	9.61
80 - 89	782	3.10	967	3.76	1,252	4.99	1,517	6.23
90 -	84	0.33	142	0.56	228	0.91	277	1.14
年齢不詳	0	0.00	6	0.02	0	0.00	33	0.14

国勢調査

⑤ 産業別就業人口の推移

各年10月1日

産業分類		昭和45年		昭和50年		昭和55年		昭和60年		平成2年	
		就業者数	構成比	就業者数	構成比	就業者数	構成比	就業者数	構成比	就業者数	構成比
総 数		10,839	100.0	10,984	100.0	11,631	100.0	11,871	100.0	12,251	100.0
第1次産業	農 業	4,821	44.5	3,478	31.6	2,919	25.1	2,483	20.9	1,848	15.1
	林業・狩猟業	12	0.1	7	0.1	12	0.1	15	0.1	13	0.1
	漁 業	—	—	—	—	—	—	—	—	—	—
	水産養殖業	—	—	—	—	—	—	—	—	—	—
計		4,833	44.6	3,485	31.7	2,931	25.2	2,498	21.0	1,861	15.2
第2次産業	鉱 業	10	0.1	11	0.1	2	0.0	4	0.0	5	0.0
	建 設 業	577	5.3	840	7.6	1,022	8.8	986	8.3	1,197	9.8
	製 造 業	2,845	26.3	3,492	31.8	4,003	34.4	4,378	36.9	4,554	37.2
計		3,432	31.7	4,343	39.5	5,027	43.2	5,368	45.2	5,756	47.0
第3次産業	卸売・小売業	1,138	10.5	1,342	12.2	1,598	13.7	1,669	14.1	1,822	14.9
	金 融・保 険	—	—	—	—	95	0.8	113	1.0	114	0.9
	不 動 産 業	53	0.5	97	0.9	11	0.1	22	0.2	30	0.2
	運輸・通信業	243	2.1	268	2.4	322	2.8	338	2.8	429	3.5
	電気・ガス	19	0.2	28	0.3	33	0.3	32	0.3	28	0.2
	水 道 業	—	—	—	—	—	—	—	—	—	—
	サービス業	963	8.9	1,178	10.7	1,393	12.0	1,596	13.4	1,942	15.9
公 務	157	1.4	215	2.0	219	1.9	232	2.0	260	2.1	
計		2,564	23.6	3,128	28.5	3,671	31.6	4,002	33.8	4,625	37.8
分類不能		10	0.1	28	0.3	2	0.0	3	0.0	9	0.1

産業分類		平成7年		平成12年		平成17年		平成22年	
		就業者数	構成比	就業者数	構成比	就業者数	構成比	就業者数	構成比
総 数		12,983	100.0	13,283	100.0	13,257	100.0	12,362	100.0
第1次産業	農 業	1,577	12.2	1,267	9.6	1,142	8.6	961	7.8
	林業・狩猟業	9	0.1	4	0.0	1	0.0	5	0.0
	漁 業	—	—	—	—	—	—	—	—
	水産養殖業	—	—	—	—	—	—	—	—
計		1,586	12.3	1,271	9.6	1,143	8.6	966	7.8
第2次産業	鉱 業	16	0.1	19	0.2	7	0.1	5	0.0
	建 設 業	1,347	10.4	1,399	10.5	1,264	9.5	1,035	8.4
	製 造 業	4,766	36.7	4,705	35.4	4,220	31.8	3,660	29.6
計		6,129	47.2	6,123	46.1	5,491	41.4	4,700	38.0
第3次産業	卸売・小売業	1,861	14.3	2,090	15.7	1,922	14.5	1,833	14.8
	金 融・保 険	156	1.2	154	1.2	132	1.0	143	1.2
	不 動 産 業	41	0.3	31	0.2	33	0.3	65	0.5
	運輸・通信業	534	4.1	593	4.5	640	4.8	684	5.5
	電気・ガス	20	0.2	25	0.2	14	0.1	14	0.1
	水 道 業	—	—	—	—	—	—	—	—
	サービス業	2,381	18.3	2,714	20.4	3,525	26.6	3,473	28.1
公 務	270	2.1	257	1.9	263	2.0	259	2.1	
計		5,263	40.5	5,864	44.1	6,529	49.3	6,471	52.3
分類不能		5	0.0	25	0.2	94	0.7	225	1.8

国勢調査

⑥ 産業（大分類）、年齢（5歳階級）、男女別15歳以上就業者数

昭和45年10月1日

男女の別	年齢	総数	A	B	C	D	E	F	G	H	I	J	K	L	M	N
			農業	林業 狩猟業	漁業 水産業 養殖業	鉱業	建設業	製造業	卸売業 小売業	金融業 保険業	不動産業	運輸業 通信業	電気ガス 水道熱供給業	サービス業	公務	分類 不能の 産業
総数	総数	10,839	4,821	12	-	10	577	2,845	1,138	48	5	234	19	963	157	10
	15-19	823	97	-	-	-	65	538	42	6	1	10	1	57	5	1
	20-24	1,439	262	-	-	4	102	700	142	16	1	41	2	143	24	2
	25-29	867	243	-	-	-	70	283	108	1	-	38	4	96	24	-
	30-34	982	386	1	-	-	72	228	116	4	-	29	1	128	17	-
	35-39	1,209	574	2	-	-	86	249	139	3	-	31	2	106	17	-
	40-44	1,376	765	5	-	2	62	235	118	3	-	35	3	120	28	-
	45-49	1,236	703	1	-	2	37	197	126	4	1	23	3	122	16	1
	50-54	936	549	-	-	1	23	156	100	4	-	17	1	71	11	3
	55-59	786	490	-	-	1	28	102	91	4	-	4	1	54	9	2
	60-64	610	373	3	-	-	22	79	82	1	1	5	1	37	5	1
65-	575	379	-	-	-	10	78	74	2	1	1	-	29	1	-	
男	総数	5,784	2,321	10	-	7	546	1,432	615	34	4	204	17	471	118	5
	15-19	374	74	-	-	-	63	180	25	1	-	8	1	19	3	-
	20-24	772	146	-	-	3	100	343	76	9	1	29	2	48	14	1
	25-29	523	96	-	-	-	69	194	61	1	-	35	2	48	17	-
	30-34	560	189	-	-	-	65	145	61	4	-	25	1	58	12	-
	35-39	656	254	1	-	-	79	144	76	2	-	28	2	59	11	-
	40-44	721	357	5	-	1	59	106	63	3	1	34	3	65	25	-
	45-49	577	288	1	-	1	33	86	68	3	-	19	3	60	14	-
	50-54	433	233	-	-	1	20	62	42	4	-	17	1	41	10	2
	55-59	431	239	-	-	1	28	56	61	4	-	3	1	29	7	2
	60-64	357	203	3	-	-	20	57	41	1	1	5	1	21	4	-
65-	380	242	-	-	-	10	59	41	2	1	1	-	1	1	-	
女	総数	5,055	2,500	2	-	3	31	1,413	523	14	1	30	2	492	39	5
	15-19	449	23	-	-	-	2	358	17	5	1	2	-	38	2	1
	20-24	667	116	-	-	1	2	357	66	7	-	12	-	95	10	1
	25-29	344	147	-	-	-	1	89	47	-	-	3	2	48	7	-
	30-34	422	197	1	-	-	7	83	55	-	-	4	-	70	5	-
	35-39	553	320	1	-	-	7	105	63	1	-	3	-	47	6	-
	40-44	655	408	-	-	1	3	129	55	-	-	1	-	55	3	-
	45-49	659	415	-	-	1	4	111	58	1	-	4	-	62	2	1
	50-54	503	316	-	-	-	3	94	58	-	-	-	-	30	1	1
	55-59	355	251	-	-	-	-	46	30	-	-	1	-	25	2	-
	60-64	253	170	-	-	-	2	22	41	-	-	-	-	16	1	1
65-	195	137	-	-	-	-	19	33	-	-	-	-	6	-	-	

昭和50年10月1日

男女の別	年齢	総数	A	B	C	D	E	F	G	H	I	J	K	L	M	N
			農業	林業 狩猟業	漁業 水産業 養殖業	鉱業	建設業	製造業	卸売業 小売業 飲食店	金融業 保険業	不動産業	運輸業 通信業	電気ガス 水道 熱供給業	サービス業	公務	分類 不能の 産業
総 数	総数	10,984	3,478	7	-	11	840	3,492	1,342	84	13	268	28	1,178	215	28
	15-19	489	17	-	-	-	41	313	38	11	-	10	1	51	4	3
	20-24	1,527	146	-	-	-	132	850	135	22	1	33	4	152	50	2
	25-29	1,448	213	-	-	-	167	588	176	11	2	51	2	198	37	3
	30-34	945	189	1	-	3	101	310	143	5	2	38	3	127	23	-
	35-39	1,050	330	-	-	6	85	300	133	10	-	31	1	135	17	2
	40-44	1,220	457	1	-	1	99	317	164	5	1	28	2	121	18	6
	45-49	1,298	628	3	-	-	80	253	143	2	-	34	5	113	33	4
	50-54	1,113	526	1	-	1	45	234	133	7	3	21	5	117	18	2
	55-59	772	391	1	-	-	37	142	95	5	3	14	1	72	6	5
	60-64	585	310	-	-	-	31	98	83	2	-	6	4	47	4	-
	65-69	363	192	-	-	-	21	49	61	2	-	2	-	30	5	1
	70-74	128	55	-	-	-	1	29	29	1	1	-	-	12	-	-
	75-79	39	23	-	-	-	-	6	6	1	-	-	-	3	-	-
	80-84	6	1	-	-	-	-	3	2	-	-	-	-	-	-	-
85-	1	-	-	-	-	-	-	1	-	-	-	-	-	-	-	
男	総数	6,349	1,777	7	-	11	770	1,967	735	38	11	246	26	586	161	14
	15-19	260	16	-	-	-	41	149	21	1	-	9	-	18	4	1
	20-24	819	97	-	-	-	129	384	78	3	1	30	3	58	34	2
	25-29	1,004	120	-	-	-	162	430	107	10	2	48	2	95	26	2
	30-34	594	80	1	-	3	90	213	83	4	2	35	3	61	19	-
	35-39	608	164	-	-	6	78	188	68	4	-	28	1	59	12	-
	40-44	681	213	1	-	1	88	172	89	3	1	26	2	67	13	5
	45-49	711	307	3	-	-	69	131	77	2	-	33	5	56	27	1
	50-54	551	233	1	-	1	33	114	59	4	1	18	5	65	15	2
	55-59	404	187	1	-	-	29	66	45	4	3	12	1	49	6	1
	60-64	360	185	-	-	-	30	56	49	1	-	5	4	28	2	-
	65-69	236	120	-	-	-	20	35	37	-	-	2	-	19	3	-
	70-74	88	41	-	-	-	1	21	15	1	1	-	-	8	-	-
	75-79	28	13	-	-	-	-	6	5	1	-	-	-	3	-	-
	80-84	5	1	-	-	-	-	2	2	-	-	-	-	-	-	-
85-	-	-	-	-	-	-	-	-	-	-	-	-	-	-	-	
女	総数	4,635	1,701	-	-	-	70	1,525	607	46	2	22	2	592	54	14
	15-19	229	1	-	-	-	-	164	17	10	-	1	1	33	-	2
	20-24	708	49	-	-	-	3	466	57	19	-	3	1	94	16	-
	25-29	444	93	-	-	-	5	158	69	1	-	3	-	103	11	1
	30-34	351	109	-	-	-	11	97	60	1	-	3	-	66	4	-
	35-39	442	166	-	-	-	7	112	65	6	-	3	-	76	5	2
	40-44	539	244	-	-	-	11	145	75	2	-	2	-	54	5	1
	45-49	587	321	-	-	-	11	122	66	-	-	1	-	57	6	3
	50-54	562	293	-	-	-	12	120	74	3	2	3	-	52	3	-
	55-59	368	204	-	-	-	8	76	50	1	-	2	-	23	-	4
	60-64	225	125	-	-	-	1	42	34	1	-	1	-	19	2	-
	65-69	127	72	-	-	-	1	14	24	2	-	-	-	11	2	1
	70-74	40	14	-	-	-	-	8	14	-	-	-	-	4	-	-
	75-79	11	10	-	-	-	-	-	1	-	-	-	-	-	-	-
	80-84	1	-	-	-	-	-	1	-	-	-	-	-	-	-	-
85-	1	-	-	-	-	-	-	1	-	-	-	-	-	-	-	

昭和55年10月1日

男女の別	年齢	総数	A	B	C	D	E	F	G	H	I	J	K	L	M	N
			農業	林業 狩猟業	漁業 水産業	鉱業	建設業	製造業	卸売業 小売業 飲食店	金融業 保険業	不動産業	運輸業 通信業	電気ガス 水道熱 供給業	サービス業	公務	分類 不能の 産業
総数	総数	11,631	2,919	12	-	2	1,022	4,003	1,598	95	11	322	33	1,393	219	2
	15-19	297	3	-	-	-	27	198	30	5	-	2	1	30	1	-
	20-24	1,161	60	-	-	-	93	607	129	27	-	33	5	185	22	-
	25-29	1,553	159	-	-	-	158	743	186	17	1	53	4	189	43	-
	30-34	1,619	213	2	-	-	202	639	240	12	2	60	4	215	30	-
	35-39	1,089	161	1	-	1	123	409	178	9	-	47	3	129	28	-
	40-44	1,132	280	2	-	1	103	364	164	8	-	38	2	152	18	-
	45-49	1,213	396	1	-	-	110	354	171	4	2	25	2	129	19	-
	50-54	1,241	532	2	-	-	90	274	151	3	2	34	6	120	26	1
	55-59	1,013	449	1	-	-	55	212	135	6	2	12	2	124	14	1
	60-64	625	309	1	-	-	37	100	87	2	2	13	1	65	8	-
	65-69	416	232	-	-	-	19	60	62	-	-	3	3	31	6	-
	70-74	201	100	2	-	-	5	30	42	1	-	2	-	16	3	-
	75-79	55	19	-	-	-	-	11	15	1	-	-	-	8	1	-
	80-84	15	6	-	-	-	-	2	7	-	-	-	-	-	-	-
85-	1	-	-	-	-	-	-	-	-	-	-	-	-	-	-	
男	総数	6,677	1,521	12	-	2	930	2,177	829	49	8	297	28	658	166	-
	15-19	136	2	-	-	-	27	77	13	-	-	2	1	13	1	-
	20-24	587	46	-	-	-	88	269	72	9	-	30	3	54	16	-
	25-29	937	85	-	-	-	148	420	105	8	-	50	4	87	30	-
	30-34	1,068	112	2	-	-	188	427	137	10	2	56	3	110	21	-
	35-39	642	74	1	-	1	108	237	85	7	-	44	3	60	22	-
	40-44	637	141	2	-	1	94	201	77	4	-	35	1	69	12	-
	45-49	690	199	1	-	-	103	191	83	2	2	23	2	72	12	-
	50-54	683	264	2	-	-	77	141	78	3	2	33	6	56	21	-
	55-59	528	220	1	-	-	44	101	67	2	1	10	2	67	13	-
	60-64	333	154	1	-	-	31	52	35	2	1	11	-	38	8	-
	65-69	256	141	-	-	-	17	31	37	-	-	2	3	19	6	-
	70-74	129	64	2	-	-	5	19	26	1	-	1	-	8	3	-
	75-79	37	14	-	-	-	-	9	7	1	-	-	-	5	1	-
	80-84	13	5	-	-	-	-	2	6	-	-	-	-	-	-	-
85-	1	-	-	-	-	-	-	1	-	-	-	-	-	-	-	
女	総数	4,954	1,398	-	-	-	92	1,826	769	46	3	25	5	735	53	2
	15-19	161	1	-	-	-	-	121	17	5	-	-	-	17	-	-
	20-24	574	14	-	-	-	5	338	57	18	-	3	2	131	6	-
	25-29	616	74	-	-	-	10	323	81	9	1	3	-	102	13	-
	30-34	551	101	-	-	-	14	212	103	2	-	4	1	105	9	-
	35-39	447	87	-	-	-	15	172	93	2	-	3	-	69	6	-
	40-44	495	139	-	-	-	9	163	87	4	-	3	1	83	6	-
	45-49	523	197	-	-	-	7	163	88	2	-	2	-	57	7	-
	50-54	558	268	-	-	-	13	133	73	-	-	1	-	64	5	1
	55-59	485	229	-	-	-	11	111	68	4	1	2	-	57	1	1
	60-64	292	155	-	-	-	6	48	52	-	1	2	1	27	-	-
	65-69	160	91	-	-	-	2	29	25	-	-	1	-	12	-	-
	70-74	72	36	-	-	-	-	11	16	-	-	1	-	8	-	-
	75-79	18	5	-	-	-	-	2	8	-	-	-	-	3	-	-
	80-84	2	1	-	-	-	-	-	1	-	-	-	-	-	-	-
85-	-	-	-	-	-	-	-	-	-	-	-	-	-	-	-	

昭和60年10月1日

男女の別	年齢	総数	A	B	C	D	E	F	G	H	I	J	K	L	M	N
			農業	林業 狩猟業	漁業 水産養殖業	鉱業	建設業	製造業	卸売業 小売業 飲食店	金融業 保険業	不動産業	運輸業 通信業	電気ガス 水道熱供給業	サービス業	公務	分類 不能の 産業
総数	総数	11,871	2,483	15	-	4	986	4,378	32	338	1,669	113	22	1,596	232	3
	15-19	250	5	-	-	-	21	167	-	4	23	4	-	24	2	-
	20-24	983	26	1	-	-	47	541	2	32	129	20	3	163	19	-
	25-29	1,190	57	-	-	-	108	559	3	38	152	24	1	220	28	-
	30-34	1,629	164	-	-	1	153	759	5	55	204	18	3	221	46	-
	35-39	1,782	196	1	-	-	211	721	7	68	271	18	2	248	39	-
	40-44	1,120	150	3	-	1	106	452	4	45	175	10	1	148	25	-
	45-49	1,114	245	1	-	1	99	380	3	38	172	8	2	145	19	1
	50-54	1,138	373	1	-	1	95	326	2	24	157	5	2	133	19	-
	55-59	1,118	472	3	-	-	87	253	5	17	128	2	4	126	21	-
	60-64	788	393	3	-	-	37	121	1	6	112	3	1	101	8	2
	65-69	433	238	-	-	-	16	52	-	7	78	-	3	36	3	-
	70-74	214	118	-	-	-	5	26	-	3	42	-	-	18	2	-
	75-79	87	41	2	-	-	1	14	-	-	20	-	-	9	-	-
80-84	20	4	-	-	-	-	6	-	1	3	1	-	4	1	-	
85-	5	1	-	-	-	-	1	-	-	3	-	-	-	-	-	
男	総数	6,928	1,318	15	-	4	913	2,507	26	300	833	46	12	775	176	3
	15-19	131	5	-	-	-	21	80	-	3	14	-	-	8	-	-
	20-24	476	20	1	-	-	45	254	2	26	57	2	2	56	11	-
	25-29	740	37	-	-	-	102	349	3	35	86	6	-	102	20	-
	30-34	990	82	-	-	1	147	455	5	47	99	8	1	110	35	-
	35-39	1,118	104	1	-	-	195	448	4	64	141	10	1	121	29	-
	40-44	643	69	3	-	1	93	257	3	42	79	8	1	65	22	-
	45-49	632	129	1	-	1	89	210	2	35	75	5	1	70	13	1
	50-54	663	190	1	-	1	87	194	1	23	77	4	2	68	15	-
	55-59	649	246	3	-	-	79	139	5	15	67	2	3	73	17	-
	60-64	428	210	3	-	-	36	54	1	3	53	-	-	58	8	2
	65-69	239	120	-	-	-	14	34	-	5	39	-	1	23	3	-
	70-74	143	77	-	-	-	4	17	-	2	29	-	-	12	2	-
	75-79	57	26	2	-	-	1	10	-	-	12	-	-	6	-	-
80-84	14	2	-	-	-	-	5	-	-	2	1	-	3	1	-	
85-	5	1	-	-	-	-	1	-	-	3	-	-	-	-	-	
女	総数	4,943	1,165	-	-	-	73	1,871	6	38	836	67	10	821	56	-
	15-19	119	-	-	-	-	-	87	-	1	9	4	-	16	2	-
	20-24	507	6	-	-	-	2	287	-	6	72	18	1	107	8	-
	25-29	450	20	-	-	-	6	210	-	3	66	18	1	118	8	-
	30-34	639	82	-	-	-	6	304	-	8	105	10	2	111	11	-
	35-39	664	92	-	-	-	16	273	3	4	130	8	1	127	10	-
	40-44	477	81	-	-	-	13	195	1	3	96	2	-	83	3	-
	45-49	482	116	-	-	-	10	170	1	3	97	3	1	75	6	-
	50-54	475	183	-	-	-	8	132	1	1	80	1	-	65	4	-
	55-59	469	226	-	-	-	8	114	-	2	61	-	1	53	4	-
	60-64	360	183	-	-	-	1	67	-	3	59	3	1	43	-	-
	65-69	194	118	-	-	-	2	18	-	2	39	-	2	13	-	-
	70-74	71	41	-	-	-	1	9	-	1	13	-	-	6	-	-
	75-79	30	15	-	-	-	-	4	-	-	8	-	-	3	-	-
80-84	6	2	-	-	-	-	1	-	1	1	-	-	1	-	-	
85-	-	-	-	-	-	-	-	-	-	-	-	-	-	-	-	

▶ 産業（大分類）、年齢（5歳階級）、男女別15歳以上就業者数

平成2年10月1日

男女の別	年齢	総数	A	B	C	D	E	F	G	H	I	J	K	L	M	N
			農業	林業 狩猟業	漁業 水産養殖業	鉱業	建設業	製造業	卸売業 小売業 飲食店	金融業 保険業	不動産業	運輸業 通信業	電気 ガス 水道 熱供給業	サービス業	公務	分類 不能の 産業
総 数	総数	12,251	1,848	13	-	5	1,197	4,554	28	429	1,822	114	30	1,942	260	9
	15-19	290	1	-	-	-	28	147	-	6	44	5	-	52	6	1
	20-24	939	11	-	-	-	81	441	3	32	138	11	2	204	14	2
	25-29	1,002	18	1	-	1	87	449	1	48	137	16	1	212	30	1
	30-34	1,270	57	1	-	1	108	579	2	46	162	20	2	258	34	-
	35-39	1,807	127	-	-	-	174	842	6	73	242	20	7	266	49	1
	40-44	1,851	136	-	-	-	239	720	4	86	294	20	5	303	44	-
	45-49	1,151	129	2	-	1	113	444	6	54	201	10	2	162	26	1
	50-54	1,083	186	-	-	1	125	348	3	43	181	5	3	165	22	1
	55-59	1,031	303	1	-	1	116	278	2	21	151	3	3	130	21	1
	60-64	892	390	3	-	-	90	177	1	10	106	1	2	103	9	-
	65-69	561	303	4	-	-	29	77	-	6	85	3	2	50	1	1
	70-74	253	138	-	-	-	4	33	-	3	47	-	1	24	3	-
	75-79	83	32	-	-	-	1	13	-	1	27	-	-	9	-	-
	80-84	31	16	1	-	-	1	5	-	-	3	-	-	4	1	-
85-	7	1	-	-	-	1	1	-	-	4	-	-	-	-	-	
男	総数	7,236	1,014	11	-	5	1,058	2,721	22	362	890	52	20	884	188	9
	15-19	152	1	-	-	-	27	82	-	5	17	2	-	14	3	1
	20-24	488	9	-	-	-	74	244	2	21	59	2	2	64	9	2
	25-29	592	14	1	-	1	75	262	1	40	80	5	-	89	23	1
	30-34	788	34	1	-	1	95	360	1	41	99	7	-	124	25	-
	35-39	1,052	58	-	-	-	153	498	4	62	107	8	5	124	32	1
	40-44	1,138	78	-	-	-	214	443	4	77	133	13	3	143	30	-
	45-49	654	57	2	-	1	100	250	5	47	85	8	2	74	22	1
	50-54	635	97	-	-	1	108	213	2	37	80	3	2	-	16	1
	55-59	629	159	1	-	1	102	182	2	18	75	2	3	69	14	1
	60-64	535	218	2	-	-	77	100	1	10	59	1	1	57	9	-
	65-69	329	171	3	-	-	28	47	-	2	47	1	1	27	1	1
	70-74	160	85	-	-	-	3	26	-	2	26	-	1	14	3	-
	75-79	61	24	-	-	-	1	10	-	-	19	-	-	7	-	-
	80-84	18	9	1	-	-	-	3	-	-	1	-	-	3	1	-
85-	5	-	-	-	-	1	1	-	-	3	-	-	-	-	-	
女	総数	5,015	834	2	-	-	139	1,833	6	67	932	62	10	1,058	72	-
	15-19	38	-	-	-	-	1	65	-	1	27	3	-	38	3	-
	20-24	451	2	-	-	-	7	197	1	11	79	9	-	140	5	-
	25-29	410	4	-	-	-	12	187	-	8	57	11	1	123	7	-
	30-34	482	23	-	-	-	13	219	1	5	63	13	2	134	9	-
	35-39	755	69	-	-	-	21	344	2	11	135	12	2	142	17	-
	40-44	713	58	-	-	-	25	277	-	9	161	7	2	160	14	-
	45-49	497	72	-	-	-	13	194	1	7	116	2	-	88	4	-
	50-54	448	89	-	-	-	17	135	1	6	101	2	1	90	6	-
	55-59	402	144	-	-	-	14	96	-	3	76	1	-	61	7	-
	60-64	357	172	1	-	-	13	77	-	-	47	-	1	46	-	-
	65-69	232	132	1	-	-	1	30	-	4	38	2	1	23	-	-
	70-74	93	53	-	-	-	1	7	-	1	21	-	-	10	-	-
	75-79	22	8	-	-	-	-	3	-	1	8	-	-	2	-	-
	80-84	13	7	-	-	-	1	2	-	-	2	-	-	1	-	-
85-	2	1	-	-	-	-	-	-	-	1	-	-	-	-	-	

▶ 産業（大分類）、年齢（5歳階級）、男女別15歳以上就業者数

平成7年10月1日

男女の別	年齢	総数	A	B	C	D	E	F	G	H	I	J	K	L	M	N
			農業	林業 狩猟業	漁業 水産養殖業	鉱業	建設業	製造業	卸売 小売業 飲食店	金融 保険業	不動産 業	運輸 通信業	電気 ガス 水道 熱供給 業	サービ ス業	公務	分類 不能の 産業
総 数	総数	12,983	1,577	9	-	16	1,347	4,766	20	534	1,861	156	41	2,381	270	5
	15-19	259	6	-	-	-	47	102	1	8	45	1	-	46	3	-
	20-24	1,094	6	-	-	-	130	400	1	54	179	24	7	265	27	1
	25-29	993	16	-	-	1	105	393	1	42	138	15	2	253	27	-
	30-34	1,117	26	1	-	2	81	503	2	58	138	17	1	259	27	2
	35-39	1,525	52	-	-	2	133	656	1	72	204	41	4	321	38	1
	40-44	1,942	127	-	-	2	200	869	4	90	256	22	9	308	54	1
	45-49	1,913	128	-	-	3	243	756	5	92	283	21	6	336	40	-
	50-54	1,121	118	1	-	4	133	405	4	56	173	8	1	191	27	-
	55-59	1,006	185	-	-	1	114	313	1	42	140	6	3	185	16	-
	60-64	820	286	4	-	1	97	182	-	11	126	1	2	103	7	-
	65-69	659	342	2	-	-	46	107	-	3	83	-	5	67	4	-
	70-74	355	195	-	-	-	12	54	-	6	57	-	1	30	-	-
	75-79	134	70	1	-	-	4	19	-	-	29	-	-	11	-	-
80-84	33	15	-	-	-	1	3	-	-	9	-	-	5	-	-	
85-	12	5	-	-	-	1	4	-	-	1	-	-	1	-	-	
男	総数	7,668	875	9	-	15	1,167	2,925	15	454	839	52	24	1,094	197	2
	15-19	163	5	-	-	-	44	67	1	6	22	-	-	17	1	-
	20-24	580	6	-	-	-	112	228	1	44	77	4	2	90	16	-
	25-29	597	12	-	-	1	92	263	1	32	72	1	1	106	16	-
	30-34	679	6	1	-	2	65	324	2	50	65	5	1	126	22	-
	35-39	911	28	-	-	2	111	412	1	63	88	13	2	156	34	1
	40-44	1,106	54	-	-	1	167	517	2	75	93	8	5	147	36	1
	45-49	1,145	73	-	-	3	217	448	4	85	116	11	5	153	30	-
	50-54	657	54	1	-	4	118	242	3	49	73	6	1	87	19	-
	55-59	606	98	-	-	1	104	196	-	36	60	3	2	92	14	-
	60-64	499	157	4	-	1	83	118	-	7	69	1	1	53	5	-
	65-69	394	196	2	-	-	37	61	-	3	49	-	4	38	4	-
	70-74	214	119	-	-	-	12	31	-	4	30	-	-	18	-	-
	75-79	85	41	1	-	-	4	14	-	-	17	-	-	8	-	-
80-84	26	13	-	-	-	1	1	-	-	8	-	-	3	-	-	
85-	6	3	-	-	-	-	3	-	-	-	-	-	-	-	-	
女	総数	5,315	702	-	-	1	180	1,841	5	80	1,022	104	17	1,287	73	3
	15-19	96	1	-	-	-	3	35	-	2	23	1	-	29	2	-
	20-24	514	-	-	-	-	18	172	-	10	102	20	5	175	11	1
	25-29	396	4	-	-	-	13	130	-	10	66	14	1	147	11	-
	30-34	438	10	-	-	-	16	179	-	8	73	12	-	133	5	2
	35-39	614	24	-	-	-	22	244	-	9	116	28	2	165	4	-
	40-44	836	73	-	-	1	33	352	2	15	163	14	4	161	18	-
	45-49	768	55	-	-	-	26	308	1	7	167	10	1	183	10	-
	50-54	464	64	-	-	-	15	163	1	7	100	2	-	104	8	-
	55-59	400	87	-	-	-	10	117	1	6	80	3	1	93	2	-
	60-64	321	129	-	-	-	14	64	-	4	57	-	1	50	2	-
	65-69	265	146	-	-	-	9	46	-	-	34	-	1	29	-	-
	70-74	141	76	-	-	-	-	23	-	2	27	-	1	12	-	-
	75-79	49	29	-	-	-	-	5	-	-	12	-	-	3	-	-
80-84	7	2	-	-	-	-	2	-	-	1	-	-	2	-	-	
85-	6	2	-	-	-	1	1	-	-	1	-	-	1	-	-	

平成12年10月1日

男女の別	年齢	総数	A	B	C	D	E	F	G	H	I	J	K	L	M	N
			農業	林業 狩猟業	漁業 水産養殖業	鉱業	建設業	製造業	卸売業 小売業 飲食店	金融業 保険業	不動産業	運輸業 通信業	電気ガス 水道熱供給業	サービス業	公務	分類 不能の 産業
総 数	総数	13,283	1,267	4	-	19	1,399	4,705	25	593	2,090	154	31	2,714	257	25
	15-19	214	2	-	-	-	29	62	-	7	69	-	1	41	1	2
	20-24	1,092	16	-	-	-	128	342	2	47	205	17	3	300	24	8
	25-29	1,206	11	1	-	2	122	417	1	64	217	20	1	315	30	5
	30-34	1,097	17	-	-	1	113	431	1	52	172	20	3	256	30	1
	35-39	1,314	27	-	-	2	106	574	3	59	194	13	2	303	30	1
	40-44	1,611	55	1	-	2	148	665	3	88	210	36	3	371	28	1
	45-49	1,980	112	1	-	4	213	831	6	95	281	20	8	360	48	1
	50-54	1,857	131	-	-	2	255	674	3	104	279	19	5	347	36	2
	55-59	1,027	105	1	-	4	123	353	5	48	158	6	2	201	19	2
	60-64	728	209	-	-	2	87	170	-	22	112	3	1	113	8	1
	65-69	574	259	-	-	-	61	99	1	6	92	-	1	53	2	-
	70-74	336	189	-	-	-	12	43	-	-	55	-	-	36	1	-
	75-79	176	98	-	-	-	2	29	-	1	30	-	1	14	-	1
	80-84	51	28	-	-	-	-	10	-	-	11	-	-	2	-	-
85-	20	8	-	-	-	-	5	-	-	5	-	-	2	-	-	
男	総数	7,688	703	4	-	18	1,218	2,878	20	499	911	55	14	1,175	184	9
	15-19	125	2	-	-	-	28	36	-	6	32	-	-	20	-	1
	20-24	571	11	-	-	-	117	214	-	35	83	2	2	94	11	2
	25-29	697	7	1	-	2	107	263	1	52	111	7	1	122	20	3
	30-34	652	9	-	-	1	102	280	-	44	77	5	2	114	18	-
	35-39	754	12	-	-	2	91	350	3	49	76	4	-	142	25	-
	40-44	929	25	1	-	2	125	415	3	75	82	12	2	161	26	-
	45-49	1,101	55	1	-	3	179	483	4	82	95	8	2	158	31	-
	50-54	1,109	75	-	-	2	223	407	3	89	119	11	3	148	27	2
	55-59	605	47	1	-	4	107	215	5	42	72	4	1	92	15	-
	60-64	441	114	-	-	2	79	99	-	20	53	2	-	64	8	-
	65-69	361	149	-	-	-	49	67	1	5	54	-	1	33	2	-
	70-74	198	115	-	-	-	9	22	-	-	32	-	-	19	1	-
	75-79	100	56	-	-	-	2	18	-	-	18	-	-	5	-	1
	80-84	32	18	-	-	-	-	7	-	-	5	-	-	2	-	-
85-	13	8	-	-	-	-	2	-	-	2	-	-	1	-	-	
女	総数	5,595	564	-	-	1	181	1,827	5	94	1,179	99	17	1,539	73	16
	15-19	89	-	-	-	-	1	26	-	1	37	-	1	21	1	1
	20-24	521	5	-	-	-	11	128	2	12	122	15	1	206	13	6
	25-29	509	4	-	-	-	15	154	-	12	106	13	-	193	10	2
	30-34	445	8	-	-	-	11	151	1	8	95	15	1	142	12	1
	35-39	560	15	-	-	-	15	224	-	10	118	9	2	161	5	1
	40-44	682	30	-	-	-	23	250	-	13	128	24	1	210	2	1
	45-49	879	57	-	-	1	34	348	2	13	186	12	6	202	17	1
	50-54	748	56	-	-	-	32	267	-	15	160	8	2	199	9	-
	55-59	422	58	-	-	-	16	138	-	6	86	2	1	109	4	2
	60-64	287	95	-	-	-	8	71	-	2	59	1	1	49	-	1
	65-69	213	110	-	-	-	12	32	-	1	38	-	-	20	-	-
	70-74	138	74	-	-	-	3	21	-	-	23	-	-	17	-	-
	75-79	76	42	-	-	-	-	11	-	1	12	-	1	9	-	-
	80-84	19	10	-	-	-	-	3	-	-	6	-	-	-	-	-
85-	7	-	-	-	-	-	3	-	-	3	-	-	1	-	-	

平成17年10月1日

男女の別	年齢	総数	A	B	C	D	E	F	G	H	I	J	K	L	M	N	O	P	Q	R	S
			農業	林業	漁業	鉱業	建設業	製造業	電気 ガス 水道 熱供給業	情報 通信業	運輸業	卸売 小売業	金融 保険業	不動産業	飲食 店 宿泊業	医療 福祉	教育 学習 支援業	複合 サービス 事業	サービス業 (他に 分類され ないもの)	公務 (他に 分類され ないもの)	分類 不能 の産業
総 数	総数	13,257	1,142	1	-	7	1,264	4,220	14	69	571	1,922	132	33	488	857	461	162	1,557	263	94
	15-19	224	3	-	-	-	17	81	-	-	6	58	-	-	23	7	1	2	25	-	1
	20-24	940	8	-	-	-	79	287	-	9	21	176	7	3	46	118	31	6	129	9	11
	25-29	1,191	28	-	-	1	110	349	-	11	46	181	11	6	45	134	40	19	166	27	17
	30-34	1,198	25	-	-	-	133	405	2	11	67	170	16	2	36	61	41	15	174	28	12
	35-39	1,127	21	-	-	-	92	395	1	11	60	157	17	3	35	78	52	18	146	35	6
	40-44	1,349	34	-	-	-	100	530	3	4	66	180	13	1	17	102	63	21	175	30	10
	45-49	1,594	62	-	-	2	128	594	3	4	82	215	29	6	44	114	72	34	161	38	6
	50-54	1,881	118	-	-	1	203	676	3	5	93	235	23	5	77	98	83	20	183	45	13
	55-59	1,727	143	-	-	1	229	529	1	10	87	232	13	3	87	86	48	19	204	32	3
	60-64	802	133	-	-	2	98	199	1	3	28	129	3	1	44	23	12	6	100	16	4
	65-69	522	196	-	-	-	48	91	-	1	12	65	-	1	20	15	6	2	58	3	4
	70-74	377	184	1	-	-	23	52	-	-	2	65	-	-	8	10	8	-	22	-	2
	75-79	222	132	-	-	-	3	24	-	-	1	37	-	-	4	6	3	-	11	-	1
	80-84	83	46	-	-	-	1	4	-	-	-	17	-	2	2	5	1	-	3	-	2
85-	20	9	-	-	-	-	4	-	-	-	5	-	-	-	-	-	-	-	-	2	
男	総数	7,654	665	1	-	6	1,119	2,698	12	46	467	844	45	20	155	164	208	87	881	185	51
	15-19	123	3	-	-	-	17	52	-	-	4	24	-	-	5	3	1	1	13	-	-
	20-24	514	5	-	-	-	72	208	-	3	18	80	-	2	21	20	7	3	62	6	7
	25-29	685	22	-	-	1	104	253	-	7	39	78	2	4	14	24	13	13	90	15	6
	30-34	683	18	-	-	-	121	248	1	7	53	72	6	-	12	7	9	6	98	19	6
	35-39	639	11	-	-	-	80	256	-	7	43	71	1	2	12	12	21	12	86	21	4
	40-44	751	14	-	-	-	83	316	3	3	48	80	2	-	6	24	28	13	104	21	6
	45-49	894	33	-	-	2	109	375	3	4	66	83	13	5	13	15	38	13	86	32	4
	50-54	1,050	59	-	-	-	182	412	3	4	78	85	8	3	17	11	38	10	100	33	7
	55-59	1,060	85	-	-	1	205	338	1	9	80	100	11	2	28	17	34	9	116	22	2
	60-64	498	75	-	-	2	87	118	1	1	24	67	2	1	14	7	8	6	68	13	4
	65-69	322	112	-	-	-	37	62	-	1	11	34	-	1	9	10	3	1	35	3	3
	70-74	243	114	1	-	-	18	42	-	-	2	35	-	-	2	7	5	-	16	-	1
	75-79	134	79	-	-	-	3	14	-	-	1	21	-	-	1	4	3	-	7	-	1
	80-84	46	29	-	-	-	1	2	-	-	-	10	-	-	1	3	-	-	-	-	-
85-	12	6	-	-	-	-	2	-	-	-	4	-	-	-	-	-	-	-	-	-	
女	総数	5,603	477	-	-	1	145	1,522	2	23	104	1,078	87	13	333	693	253	75	676	78	43
	15-19	101	-	-	-	-	-	29	-	-	2	34	-	-	18	4	-	1	12	-	1
	20-24	426	3	-	-	-	7	79	-	6	3	96	7	1	25	98	24	3	67	3	4
	25-29	506	6	-	-	-	6	96	-	4	7	103	9	2	31	110	27	6	76	12	11
	30-34	515	7	-	-	-	12	157	1	4	14	98	10	2	24	54	32	9	76	9	6
	35-39	488	10	-	-	-	12	139	1	4	17	86	16	1	23	66	31	6	60	14	2
	40-44	598	20	-	-	-	17	214	-	1	18	100	11	1	11	78	35	8	71	9	4
	45-49	700	29	-	-	-	19	219	-	-	16	132	16	1	31	99	34	21	75	6	2
	50-54	831	59	-	-	1	21	264	-	1	15	150	15	2	60	87	45	10	83	12	6
	55-59	667	58	-	-	-	24	191	-	1	7	132	2	1	59	69	14	10	88	10	1
	60-64	304	58	-	-	-	11	81	-	2	4	62	1	-	30	16	4	-	32	3	-
	65-69	200	84	-	-	-	11	29	-	-	1	31	-	-	11	5	3	1	23	-	1
	70-74	134	70	-	-	-	5	10	-	-	-	30	-	-	6	3	3	-	6	-	1
	75-79	88	53	-	-	-	-	10	-	-	-	16	-	-	3	2	-	-	4	-	-
	80-84	37	17	-	-	-	-	2	-	-	-	7	-	2	1	2	1	-	3	-	2
85-	8	3	-	-	-	-	2	-	-	-	1	-	-	-	-	-	-	-	-	2	

▶ 産業（大分類）、年齢（5歳階級）、男女別15歳以上就業者数

平成22年10月1日

男女の別	年齢	総数	A	B	C	D	E	F	G	H	I	J	K	L	M	N	P	O	Q	R	S	T
			農業	林業	漁業	鉱業	建設業	製造業	電気 ガス 水道 熱供給業	情報 通信業	運輸業	卸売 小売業	金融 保険業	不動産 業	学術 研究	飲食店 宿泊業	教育 学習 支援業	医療 福祉	複合 サービス 事業	サービ ス業 (他に 分類さ れない もの)	公務 (他に 分類さ れない もの)	分類不 能の産 業
総 数	総 数	12,362	961	5	-	5	1,035	3,660	14	63	621	1,833	143	65	366	523	439	974	90	1,081	259	225
	15-19	157	2	-	-	-	5	59	-	-	4	38	-	-	2	17	1	9	-	16	-	4
	20-24	756	8	-	-	-	35	255	-	4	24	125	14	6	21	35	26	88	7	77	11	20
	25-29	994	19	-	-	1	77	313	1	14	31	161	14	11	33	44	26	106	4	102	22	15
	30-34	1,149	46	-	-	-	111	306	2	11	62	169	19	3	47	48	37	132	14	92	28	22
	35-39	1,215	36	1	-	-	115	377	3	12	77	171	16	1	55	57	41	91	10	104	31	17
	40-44	1,149	27	1	-	1	88	400	1	5	61	156	19	9	49	44	57	87	10	84	37	13
	45-49	1,284	43	-	-	-	97	478	3	5	68	175	9	7	42	38	64	110	13	83	33	16
	50-54	1,502	70	1	-	1	118	467	2	3	89	222	30	12	42	51	69	135	15	123	35	17
	55-59	1,676	139	2	-	2	163	498	2	-	99	237	14	7	30	67	74	97	12	142	44	47
	60-64	1,283	149	-	-	-	158	314	-	5	77	193	5	5	29	70	24	75	5	142	13	19
	65-69	526	111	-	-	-	37	113	-	4	17	83	3	2	10	32	10	21	-	65	3	15
	70-74	328	142	-	-	-	21	48	-	-	10	34	-	2	4	14	5	8	-	29	2	9
	75-79	217	102	-	-	-	8	22	-	-	2	44	-	-	2	4	3	10	-	17	-	3
	80-84	88	50	-	-	-	1	7	-	-	-	15	-	-	-	1	2	2	-	5	-	5
85-	38	17	-	-	-	1	3	-	-	-	10	-	-	-	1	-	3	-	-	-	3	
男	総 数	7,045	568	5	-	3	920	2,383	9	38	503	780	39	36	251	160	200	186	42	609	177	136
	15-19	83	1	-	-	-	5	42	-	-	4	14	-	-	1	5	-	-	-	9	-	2
	20-24	390	5	-	-	-	34	174	-	2	18	46	2	4	14	11	9	6	2	45	6	12
	25-29	561	15	-	-	-	74	218	1	5	23	76	5	5	21	11	8	24	1	51	11	12
	30-34	690	34	-	-	-	103	220	1	6	50	77	4	1	32	24	17	28	7	55	16	15
	35-39	684	20	1	-	-	98	237	2	10	63	73	3	-	35	15	14	13	3	68	19	10
	40-44	622	15	1	-	-	79	241	-	3	47	66	2	4	33	14	24	11	5	45	23	9
	45-49	715	24	-	-	-	80	304	2	4	49	73	1	3	31	5	30	23	8	44	24	10
	50-54	830	33	1	-	1	103	307	2	2	73	81	12	8	36	14	33	22	4	54	31	13
	55-59	949	72	2	-	2	141	318	1	-	84	82	5	5	17	17	36	17	9	83	32	26
	60-64	775	87	-	-	-	142	187	-	4	67	92	3	3	20	25	18	21	3	80	11	12
	65-69	328	68	-	-	-	36	73	-	2	15	48	2	2	6	9	6	5	-	47	2	7
	70-74	206	87	-	-	-	17	33	-	-	8	19	-	1	4	8	3	6	-	15	2	3
	75-79	139	65	-	-	-	6	20	-	-	2	21	-	-	1	2	1	8	-	10	-	3
	80-84	53	32	-	-	-	1	6	-	-	-	7	-	-	-	-	1	1	-	3	-	2
85-	20	10	-	-	-	1	3	-	-	-	5	-	-	-	-	-	1	-	-	-	-	
女	総 数	5,317	393	-	-	2	115	1,277	5	25	118	1,053	104	29	115	363	239	788	48	472	82	89
	15-19	74	1	-	-	-	-	17	-	-	-	24	-	-	1	12	1	9	-	7	-	2
	20-24	366	3	-	-	-	1	81	-	2	6	79	12	2	7	24	17	82	5	32	5	8
	25-29	433	4	-	-	1	3	95	-	9	8	85	9	6	12	33	18	82	3	51	11	3
	30-34	459	12	-	-	-	8	86	1	5	12	92	15	2	15	24	20	104	7	37	12	7
	35-39	531	16	-	-	-	17	140	1	2	14	98	13	1	20	42	27	78	7	36	12	7
	40-44	527	12	-	-	1	9	159	1	2	14	90	17	5	16	30	33	76	5	39	14	4
	45-49	569	19	-	-	-	17	174	1	1	19	102	8	4	11	33	34	87	5	39	9	6
	50-54	672	37	-	-	-	15	160	-	1	16	141	18	4	6	37	36	113	11	69	4	4
	55-59	727	67	-	-	-	22	180	1	-	15	155	9	2	13	50	38	80	3	59	12	21
	60-64	508	62	-	-	-	16	127	-	1	10	101	2	2	9	45	6	54	2	62	2	7
	65-69	198	43	-	-	-	1	40	-	2	2	35	1	-	4	23	4	16	-	18	1	8
	70-74	122	55	-	-	-	4	15	-	-	2	15	-	1	-	6	2	2	-	14	-	6
	75-79	78	37	-	-	-	2	2	-	-	-	23	-	-	1	2	2	2	-	7	-	-
	80-84	35	18	-	-	-	-	1	-	-	-	8	-	-	-	1	1	1	-	2	-	3
85-	18	7	-	-	-	-	-	-	-	-	5	-	-	-	1	-	2	-	-	-	3	

国勢調査

⑦ 常住地による従業・通学市区町村別15歳以上就業者数及び通学者数

各年10月1日

常住地 従業・通学 市区町村		昭和50年			昭和55年			昭和60年			平成2年		
		総数	就業者	通学者	総数	就業者	通学者	総数	就業者	通学者	総数	就業者	通学者
益子町に常住 A=B+E		12,054	10,984	1,070	12,706	11,631	1,075	13,013	11,871	1,142	13,670	12,251	1,419
益子町	従業・通学 B=C+D	9,544	9,310	234	9,677	9,251	426	9,106	8,665	441	8,562	8,114	448
	□ 自宅 C	5,388	5,388	-	5,192	5,192	-	4,604	4,604	-	4,133	4,133	-
	□ 自宅外 D	4,156	3,922	234	4,485	4,059	426	4,502	4,061	441	4,429	3,981	448
県内 他市町で 従業・通学	従業・通学 E=F+G	2,510	1,674	836	3,029	2,380	649	3,907	3,206	701	5,108	4,137	971
	□ 県内 F	2,370	1,579	791	2,862	2,263	599	3,683	3,043	640	4,847	3,921	926
	宇都宮市	509	343	166	611	483	128	805	681	124	1,077	867	210
	小山市	37	29	8	45	34	11	40	28	12	41	29	12
	真岡市	1,422	924	498	1,611	1,282	329	1,950	1,655	295	2,396	2,010	386
	上三川町	77	77	-	126	126	-	165	164	1	195	193	2
	二宮町	18	18	-	27	27	-	38	38	-	54	54	-
	茂木町	145	72	73	133	78	55	296	157	139	378	185	193
	市貝町	44	41	3	130	128	2	168	167	1	264	260	4
	芳賀町	73	33	40	120	52	68	133	76	57	321	212	109
	壬生町	-	-	-	-	-	-	12	10	2	6	6	-
	石橋町	-	-	-	-	-	-	16	16	-	22	22	-
	その他の市町村	45	42	3	59	53	6	60	51	9	93	83	10
	□ 他県 G=H+I+J		140	95	45	167	117	50	224	163	61	261	216
県外で 従業・通学	茨城県 H	99	64	35	120	84	36	163	121	42	210	176	34
	下館市	53	18	35	27	19	8	30	18	12	38	20	18
	笠間市	-	-	-	-	-	-	10	10	-	10	10	-
	岩瀬町	30	30	-	59	41	18	71	48	23	81	73	8
	大和村	-	-	-	-	-	-	12	12	-	16	16	-
	その他の市町村	16	16	-	34	24	10	40	33	7	65	57	8
	東京都 I	28	20	8	28	19	9	36	24	12	22	20	2
	特別区部	24	17	7	22	18	4	35	23	12	22	20	2
	その他の市町村	4	3	1	6	1	5	1	1	-	-	-	-
	その他の都道府県 J	13	11	2	19	14	5	25	18	7	29	20	9

国勢調査

各年10月1日

常住地 従業・通学 市区町村		平成7年			平成12年			平成17年			平成22年		
		総数	就業者	通学者	総数	就業者	通学者	総数	就業者	通学者	総数	就業者	通学者
益子町に常住する 従業・通学者 A=B+E		14,628	12,983	1,645	14,827	13,283	1,544	14,541	13,257	1,284	13,477	12,362	1,115
益子町	従業・通学 B=C+D	8,436	7,939	497	7,989	7,496	493	7,205	6,827	378	6,081	5,747	334
	□ 自宅 C	3,568	3,568	-	3,298	3,298	-	2,927	2,927	-	2,375	2,375	-
	□ 自宅外 D	4,868	4,371	497	4,691	4,198	493	4,278	3,900	378	3,706	3,372	334
県内 他市町で 従業・通学	従業・通学 E=F+G	6,192	5,044	1,148	6,838	5,787	1,051	7,336	6,430	906	7,347	6,574	773
	□ 県内 F	5,886	4,771	1,115	6,428	5,450	978	6,888	6,066	822	6,707	6,032	675
	宇都宮市	1,439	1,104	335	1,514	1,271	243	1,666	1,416	250	1,689	1,486	203
	栃木市	-	-	-	17	12	5	31	19	12	27	22	5
	鹿沼市	-	-	-	15	15	-	16	16	-	27	27	-
	小山市	75	37	38	83	53	30	75	48	27	122	93	29
	真岡市	2,609	2,209	400	2,839	2,416	423	3,013	2,672	341	2,923	2,631	292
	大田原市	-	-	-	6	4	2	23	21	2	10	7	3
	さくら市	-	-	-	-	-	-	42	41	1	28	24	4
	那須烏山市	-	-	-	-	-	-	292	286	6	42	42	-
	下野市	-	-	-	-	-	-	-	-	-	64	64	-
	上三川町	245	241	4	234	231	3	134	134	-	236	234	2
	二宮町	68	68	-	95	93	2	13	9	4	-	-	-
	茂木町	459	244	215	480	318	162	437	310	127	416	290	126
	市貝町	344	342	2	392	390	2	440	440	-	442	442	-
	芳賀町	398	293	105	494	398	96	503	462	41	567	567	-
	壬生町	9	9	-	16	16	-	12	11	1	20	16	4
	石橋町	36	36	-	24	24	-	32	32	-	-	-	-
	高根沢町	-	-	-	74	74	-	52	52	-	59	59	-
	その他の市町村	204	188	16	145	135	10	107	97	10	35	28	7
県外で 従業・通学	□ 他県 G	306	273	33	410	337	73	448	364	84	470	388	82
	茨城県	229	206	23	288	264	24	292	263	29	329	292	37
	群馬県	-	-	-	6	3	3	13	9	4	13	9	4
	埼玉県	-	-	-	26	18	8	35	25	10	31	22	9
	千葉県	-	-	-	14	13	1	11	5	6	9	5	4
	東京都	35	34	1	53	26	27	72	47	25	64	41	23
	神奈川県	-	-	-	7	5	2	10	7	3	13	10	3
	その他の都道府県	42	33	9	16	8	8	15	8	7	11	9	2

県内市町の掲載は数値の多い市町から抜粋

市町村合併については表記年度時点での数値

国勢調査

⑧ 住居の種類

各年10月1日

年次 住居の種類	昭和45年							昭和50年						
	世帯数	世帯人員	1世帯当たり人員	1世帯当たり室数	1室当たり人員	1世帯当たり畳数	1人当たり畳数	世帯数	世帯人員	1世帯当たり人員	1世帯当たり室数	1室当たり人員	1世帯当たり畳数	1人当たり畳数
普通世帯	4,322	19,292	4.46	4.23	1.05	26.2	5.9	4,725	20,083	4.25	5.02	0.85	31.3	7.4
・住宅	4,321	19,290	4.46	4.23	1.05	26.2	5.9	4,721	20,075	4.25	5.02	0.85	31.3	7.4
持ち家	3,863	18,035	4.67	4.45	1.05	27.8	5.9	4,145	18,521	4.47	5.36	0.83	33.7	7.5
公営借家	44	130	2.95	2.95	1.00	11.7	3.9	91	268	2.95	3.08	0.96	15.5	5.3
民営借家	289	787	2.72	2.32	1.17	13.3	4.9	346	881	2.55	2.48	1.03	13.7	5.4
給与住宅	116	310	2.67	2.58	1.04	14.7	5.5	119	343	2.88	2.71	1.07	16.3	5.7
間借り	9	28	3.11	1.78	1.75	9.6	3.1	20	62	3.10	2.15	1.44	13.5	4.4
・寄宿舎その他	1	2	2.00	1.00	2.00	3.0	1.5	4	8	2.00	—	—	—	—
住宅に間借りの1人の準世帯	24	24	1.00	1.17	0.86	7.5	7.5	21	21	1.00	1.10	0.91	5.8	5.8
65歳以上の親族のいる普通世帯	—	—	—	—	—	—	—	1,655	8,399	5.07	5.63	0.90	36.1	7.1
65歳以上の親族のみの普通世帯	—	—	—	—	—	—	—	123	180	1.46	3.13	0.47	18.7	12.8

年次 住居の種類	昭和55年							昭和60年						
	世帯数	世帯人員	1世帯当たり人員	1世帯当たり室数	1室当たり人員	1世帯当たり畳数	1人当たり畳数	世帯数	世帯人員	1世帯当たり人員	1世帯当たり室数	1室当たり人員	1世帯当たり畳数	1人当たり畳数
住宅に住む一般世帯	5,217	21,502	4.14	5.29	0.78	34.6	8.4	5,587	22,873	4.09	5.70	0.72	38.0	9.3
・主世帯	5,182	21,461	4.14	5.30	0.78	34.7	8.4	5,577	22,851	4.10	5.71	0.72	38.1	9.3
持ち家	4,538	19,786	4.36	5.68	0.77	37.4	8.6	4,921	21,125	4.29	6.05	0.71	40.8	9.5
公営借家	116	353	3.04	2.59	1.18	13.0	4.3	169	525	3.11	3.64	0.85	17.7	5.7
民営借家	409	979	2.39	2.57	0.93	15.1	6.3	397	964	2.43	2.85	0.85	16.9	7.0
給与住宅	119	343	2.88	2.73	1.06	16.9	5.9	90	237	2.63	3.44	0.76	22.3	8.5
・間借り	35	62	1.77	—	—	—	—	10	22	2.20	1.90	1.16	11.7	5.3
1人世帯	21	21	1.00	1.29	0.78	7.1	7.1	3	3	1.00	2.00	0.50	10.3	10.3
2人以上の世帯	14	41	2.93	2.00	1.46	13.1	4.5	7	19	2.71	1.86	1.46	12.3	4.5
・その他の一般世帯	4	12	3.00	—	—	—	—	70	77	1.10	—	—	—	—

国勢調査

各年10月1日

年次 住居の種類	平成2年							平成7年						
	世帯数	世帯人員	1世帯当たり人員	1世帯当たり室数	1人当たり室数	1世帯当たり延面積	1人当たり延面積	世帯数	世帯人員	1世帯当たり人員	1世帯当たり室数	1人当たり室数	1世帯当たり延面積	1人当たり延面積
住宅に住む一般世帯	5,919	23,829	4.03	5.70	1.41	116.6	29.0	6,578	24,806	3.77	5.66	1.50	121.6	32.2
・主世帯	5,899	23,785	4.03	5.71	1.42	116.8	29.0	6,557	24,767	3.78	5.68	1.50	121.8	32.3
持ち家	5,245	22,062	4.21	6.05	1.44	125.4	29.8	5,805	23,070	3.97	6.04	1.52	131.4	33.1
公営借家	185	595	3.22	3.37	1.05	41.0	12.7	167	468	2.80	3.07	1.10	39.9	14.3
民営借家	413	960	2.32	2.88	1.24	48.3	20.8	523	1,100	2.10	2.78	1.32	49.4	23.5
給与住宅	56	168	3.00	3.36	1.12	72.1	24.0	62	129	2.08	2.74	1.32	59.6	28.6
・間借り	20	44	2.20	1.85	0.84	35.0	15.9	21	39	1.86	1.90	1.03	43.8	23.6
1人世帯	8	8	1.00	1.63	1.63	29.8	29.8	—	—	—	—	—	—	—
2人以上の世帯	12	36	3.00	2.00	0.67	38.4	12.8	—	—	—	—	—	—	—
・その他の一般世帯	53	58	1.09	—	—	—	—	—	—	—	—	—	—	—

年次 住居の種類	平成12年					平成17年					平成22年		
	世帯数	世帯人員	1世帯当たり人員	1世帯当たり延面積	1人当たり延面積	世帯数	世帯人員	1世帯当たり人員	1世帯当たり延面積	1人当たり延面積	世帯数	世帯人員	1世帯当たり人員
住宅に住む一般世帯	7,120	25,021	4	127	36	7,373	24,325	3	126	38	7,791	23,748	3
・主世帯	7,066	24,919	4	127	36	7,315	24,196	3	127	38	7,701	23,555	3
持ち家	6,239	23,140	4	137	37	6,461	22,348	3	137	40	6,675	21,461	3
公営・公団・公社の借家	194	540	3	53	19	177	456	3	48	19	160	404	3
民営借家	569	1,109	2	52	27	620	1,279	2	53	26	780	1,576	2
給与住宅	64	130	2	59	29	57	113	2	62	32	86	114	1
・間借り	54	102	2	52	28	58	129	2	54	24	58	134	2
・その他の一般世帯	90	111	1	—	—	104	118	1	—	—	32	59	2

平成22年:「1世帯当たり延面積」「1人当たり延面積」調査項目なし

国勢調査

⑨ 世帯人員（10区分）別世帯数及び世帯人員

各年10月1日

年次	普通世帯												準世帯				
	世帯数											世帯人員	1世帯当たりの人員	世帯数			
	総数	1	2	3	4	5	6	7	8	9	10人以上			総数	1	2～29	30以上
昭15	3,249	-	-	-	-	-	-	-	-	-	-	18,315	5.64	9	-	-	-
	100.00	-	-	-	-	-	-	-	-	-	-	-	-	32	-	-	-
22	-	-	-	-	-	-	-	-	-	-	-	-	-	-	-	-	-
	-	-	-	-	-	-	-	-	-	-	-	-	-	-	-	-	-
25	4,311	158	331	517	545	581	587	517	416	299	360	24,529	5.69	0	-	-	-
	100.00	3.67	7.68	11.99	12.64	13.48	13.61	11.99	9.65	6.94	8.35	-	-	0	-	-	-
30	4,024	105	316	418	516	619	620	513	391	270	256	22,765	5.66	41	38	3	-
	100.00	2.61	7.85	10.39	12.82	15.38	15.41	12.75	9.72	6.71	6.36	-	-	65	38	27	-
35	4,078	167	385	419	603	755	655	508	331	142	113	20,979	5.14	31	24	-	-
	100.00	4.10	9.44	10.27	14.79	18.51	16.06	12.46	8.12	3.48	2.77	-	-	142	24	-	-
40	4,042	166	403	472	748	780	648	474	209	88	54	19,545	4.84	38	24	14	-
	100.00	4.11	9.97	11.68	18.51	19.28	16.03	11.73	5.17	2.18	1.34	-	-	287	24	263	-
45	4,322	276	473	606	859	787	685	423	144	46	23	19,292	4.46	45	32	10	3
	100.00	6.39	10.94	14.02	19.88	18.21	15.85	9.79	3.33	1.06	0.53	-	-	552	32	61	459
50	4,725	320	607	769	1,003	818	605	408	128	46	21	20,083	4.25	41	23	13	5
	100.00	6.77	12.85	16.28	21.24	17.31	12.80	8.63	2.71	0.97	0.44	-	-	574	23	89	462
55	5,200	456	645	864	1,147	796	716	379	137	42	18	21,514	4.14	45	34	6	5
	100.00	8.77	12.40	16.62	22.05	15.31	13.77	7.29	2.63	0.81	0.35	-	-	584	34	52	498
↓	↓	↓	↓	↓	↓	↓	↓	↓	↓	↓	↓	↓	↓	施設等の世帯	間借り・下宿などの単身者	会社などの独身者の単身者	
60	5,657	573	751	877	1,228	897	718	426	140	35	12	22,950	4.06	6	3	66	-
	100.00	10.13	13.28	15.50	21.71	15.86	12.69	7.53	2.47	0.62	0.21	-	-	443	3	66	-
平2	5,972	595	838	974	1,333	878	748	423	138	35	10	23,887	4.00	7	14	43	-
	100.00	9.96	14.03	16.31	22.32	14.70	12.53	7.08	2.31	0.59	0.17	-	-	426	14	43	-
7	6,616	808	1,042	1,155	1,471	921	716	364	101	31	7	24,847	3.76	7	16	33	-
	100.00	12.21	15.75	17.46	22.23	13.92	10.82	5.50	1.53	0.47	0.11	-	-	408	16	33	-
12	7,210	1,061	1,310	1,389	1,563	834	647	303	79	13	11	25,132	3.49	9	31	79	-
	100.00	14.72	18.17	19.26	21.68	11.57	8.97	4.20	1.10	0.18	0.15	-	-	547	31	79	-
17	7,477	1,173	1,652	1,524	1,532	752	524	227	69	19	5	24,443	3.27	17	27	92	-
	100.00	15.69	22.09	20.38	20.49	10.06	7.01	3.04	0.92	0.25	0.07	-	-	637	27	92	-
22	7,791	1,401	1,929	1,689	1,455	651	409	185	52	18	2	23,748	3.05	10	31	15	-
	100.00	17.98	24.76	21.68	18.68	8.36	5.25	2.37	0.67	0.23	0.03	-	-	600	31	15	-

上段(世帯数)下段(構成比)

上段(世帯数)下段(世帯人員)

構成比:端数整理は割合の大きい数を調整した。

国勢調査

⑩ 労働力状態

名

年次	男女別	労働力						
		総数	就業者					
			労働力人口計	主に仕事	家事のほかに仕事	通学のかたわら仕事	仕事を休んでいた	完全失業者
昭30年	総数	14,059	10,703		10,446		161	96
	男	6,651	5,806		5,639		97	70
	女	7,408	4,897		4,807		64	26
35	総数	13,342	10,082	8,753		1,160	143	26
	男	6,236	5,303	5,097		115	77	14
	女	7,106	4,779	3,656		1,045	66	12
40	総数	13,845	9,804			9,716		88
	男	6,491	5,273			5,213		60
	女	7,354	4,531			4,503		28
45	総数	15,090	10,923	8,784	1,957	17	81	84
	男	7,175	5,842	5,656	67	7	54	58
	女	7,915	5,081	3,128	1,890	10	27	26
50	総数	16,047	11,108	9,660	1,247	9	68	124
	男	7,789	6,438	6,234	65	5	45	89
	女	8,258	4,670	3,426	1,182	4	23	35
55	総数	16,920	11,759	9,811	1,692	22	106	128
	男	8,230	6,779	6,541	63	10	63	102
	女	8,690	4,980	3,270	1,629	12	43	26
60	総数	17,845	12,058	9,868	1,895	22	86	187
	男	8,733	7,063	6,799	56	13	60	135
	女	9,112	4,995	3,069	1,839	9	26	52
平2年	総数	18,908	12,479	10,446	1,684	24	97	228
	男	9,323	7,412	7,092	71	10	63	176
	女	9,585	5,067	3,354	1,613	14	34	52
7	総数	20,341	13,347	10,905	1,908	46	124	364
	男	9,988	7,902	7,472	100	25	71	234
	女	10,353	5,445	3,433	1,808	21	53	130
12	総数	13,759	13,283	11,352	1,704	67	160	476
	男	7,997	7,688	7,344	120	40	95	309
	女	5,762	5,595	3,919	1,584	27	65	167
17	総数	21,584	13,861	11,271	1,721	76	189	604
	男	10,643	8,062	7,397	116	36	105	408
	女	10,941	5,799	3,874	1,605	40	84	196
22	総数	21,172	13,330	10,548	1,525	68	221	968
	男	10,433	7,726	6,765	122	28	130	681
	女	10,739	5,604	3,783	1,403	40	91	287

(a) 労働力状態「不詳」を含む。

各年10月1日

非労働力 (a)
3,356
845
2,511
3,260
933
2,327
4,041
1,218
2,823
4,167
1,333
2,834
4,939
1,351
3,588
5,161
1,451
3,710
5,787
1,670
4,117
6,429
1,911
4,518
6,994
2,086
4,908
7,616
2,490
5,126
7,619
2,505
5,114
7,842
2,707
5,135

国勢調査

⑪ 外国人登録者数

年 度	総 数	韓 国 朝 鮮	中 国	ア メ リ カ 合 衆 国	フ イ リ ピ ン	カ ナ ダ	英 国	ド イ ツ	オ ー ス ト ラ リ ア	フ ラ ン ス	ポ ル ト ガ ル	ジ ャ マ イ カ	ス イ ス	タ ン ザ ニ ア	イ ン ド ネ シ ア	イ ラ ン	イ ン ド	ブ ラ ジ ル	タ イ	メ キ シ コ	ベ ト ナ ム
昭50年	25	12	3	5	1	—	—	—	1	2	1	—	—	—	—	—	—	—	—	—	—
51	22	13	1	5	—	—	—	—	—	2	1	—	—	—	—	—	—	—	—	—	—
52	22	13	1	5	—	—	—	—	—	2	1	—	—	—	—	—	—	—	—	—	—
53	26	13	1	8	—	—	—	1	1	1	1	—	—	—	—	—	—	—	—	—	—
54	33	14	1	8	1	2	1	1	1	2	2	—	—	—	—	—	—	—	—	—	—
55	33	12	1	7	—	3	1	1	2	2	3	—	1	—	—	—	—	—	—	—	—
56	34	10	1	10	—	1	—	1	1	5	3	—	1	—	—	—	—	—	—	—	—
57	34	11	1	8	—	1	—	3	1	4	3	—	1	—	—	—	—	—	1	—	—
58	38	10	3	10	—	1	—	3	1	5	3	—	1	—	—	1	—	—	—	—	—
59	37	12	3	8	—	—	1	3	2	4	3	—	—	—	—	1	—	—	—	—	—
60	40	13	5	7	—	—	2	1	4	5	3	—	—	—	—	—	—	—	—	—	—
61	50	18	6	9	—	—	2	2	5	5	3	—	—	—	—	—	—	—	—	—	—
62	48	19	5	11	—	—	1	1	2	1	3	—	1	—	—	—	4	—	—	—	—
63	47	18	6	9	1	—	—	2	3	—	1	—	1	—	—	—	4	1	—	—	1
平元年	52	21	12	9	1	—	—	2	1	—	1	—	—	—	—	—	2	1	—	—	—
2	44	18	10	7	1	—	—	—	1	—	1	—	—	—	—	—	1	—	—	—	—
3	55	25	10	7	2	—	1	—	2	—	1	—	—	—	—	—	1	—	—	—	—
4	82	32	15	—	6	1	—	—	2	—	1	—	—	1	6	—	6	1	—	—	—
5	91	31	17	—	10	2	—	—	2	—	1	—	—	1	8	1	4	3	—	—	—
6	114	27	16	—	11	3	—	—	7	—	1	—	—	—	5	1	26	7	—	—	—
7	123	23	17	6	13	2	—	1	8	—	1	—	—	—	7	1	14	13	—	—	4
8	141	22	20	7	22	1	—	—	7	—	1	—	—	—	6	1	12	22	—	—	5
9	141	19	18	9	23	1	—	—	5	—	1	—	—	—	4	4	12	24	—	—	—
10	169	16	19	10	38	1	—	—	5	—	1	—	—	—	4	3	14	33	—	—	—
11	183	16	19	13	55	—	1	—	3	—	1	—	—	—	4	2	15	32	—	—	—
12	171	17	18	10	34	—	2	—	2	—	1	—	—	—	2	2	15	41	—	—	—
13	208	17	24	7	68	—	1	—	2	—	1	—	—	—	5	2	20	46	—	—	—
14	201	17	22	7	64	—	1	1	4	—	1	1	—	—	1	2	16	47	—	—	1
15	205	18	20	9	61	—	—	—	4	—	1	—	—	—	5	1	19	44	—	—	1
16	229	18	17	8	56	2	—	—	4	—	1	—	—	—	5	1	32	50	—	—	1
17	219	19	27	9	24	2	—	—	3	—	1	—	—	—	6	1	41	42	—	—	1
18	244	19	39	9	27	1	—	—	3	—	1	—	—	—	11	1	39	48	—	—	1
19	254	20	45	9	32	1	—	—	2	—	1	—	—	—	12	1	39	46	—	—	1
20	240	18	42	9	25	1	—	—	1	—	1	—	—	—	13	1	38	44	—	—	2
21	258	19	40	8	35	2	—	—	1	3	1	—	—	—	14	1	37	49	—	—	2
22	249	18	46	8	35	3	—	—	—	1	1	—	—	—	15	1	34	48	—	—	—
23	219	14	46	6	22	1	—	—	—	1	1	—	—	—	17	2	27	46	—	—	1

住民課

年 度	ス リ ラ ン カ	ア ル ゼ ン チ ン	ア イ ル ラ ン ド	イ ス ラ エ ル	オ ー ス ト リ ア	ト ル コ	マ レ ー シ ア	ペ ル ー	ベ ネ ズ エ ラ	ユ ー ゴ ス ラ ビ ア	シ ュ バ ン グ ラ デ イ ツ	無 国 籍	ボ リ ビ ア	ガ ー ナ	ネ パ ー ル	ニ ュ ー ジ ー ラ ン ド	エ チ オ ピ ア	パ キ ス タ ン	ナ イ ジ エ リ ア	エ ス ト ニ ア	イ タ リ ア
昭50年	—	—	—	—	—	—	—	—	—	—	—	—	—	—	—	—	—	—	—	—	—
51	—	—	—	—	—	—	—	—	—	—	—	—	—	—	—	—	—	—	—	—	—
52	—	—	—	—	—	—	—	—	—	—	—	—	—	—	—	—	—	—	—	—	—
53	—	—	—	—	—	—	—	—	—	—	—	—	—	—	—	—	—	—	—	—	—
54	—	—	—	—	—	—	—	—	—	—	—	—	—	—	—	—	—	—	—	—	—
55	—	—	—	—	—	—	—	—	—	—	—	—	—	—	—	—	—	—	—	—	—
56	—	—	—	—	—	—	—	—	—	—	—	1	—	—	—	—	—	—	—	—	—
57	—	—	—	—	—	—	—	—	—	—	—	—	—	—	—	—	—	—	—	—	—
58	—	—	—	—	—	—	—	—	—	—	—	—	—	—	—	—	—	—	—	—	—
59	—	—	—	—	—	—	—	—	—	—	—	—	—	—	—	—	—	—	—	—	—
60	—	—	—	—	—	—	—	—	—	—	—	—	—	—	—	—	—	—	—	—	—
61	—	—	—	—	—	—	—	—	—	—	—	—	—	—	—	—	—	—	—	—	—
62	—	—	—	—	—	—	—	—	—	—	—	—	—	—	—	—	—	—	—	—	—
63	—	—	—	—	—	—	—	—	—	—	—	—	—	—	—	—	—	—	—	—	—
平元年	2	—	—	—	—	—	—	—	—	—	—	—	—	—	—	—	—	—	—	—	—
2	1	1	1	1	1	—	—	—	—	—	—	—	—	—	—	—	—	—	—	—	—
3	1	—	2	1	1	1	—	—	—	—	—	—	—	—	—	—	—	—	—	—	—
4	1	—	—	1	—	—	5	4	—	—	—	—	—	—	—	—	—	—	—	—	—
5	—	—	—	1	—	—	6	4	—	—	—	—	—	—	—	—	—	—	—	—	—
6	—	1	—	1	—	1	6	2	—	—	—	—	—	—	—	—	—	—	—	—	—
7	4	—	1	1	—	1	3	2	1	1	1	—	—	—	—	—	—	—	—	—	—
8	4	—	2	1	—	1	3	2	1	—	—	—	1	—	—	—	—	—	—	—	—
9	3	—	1	1	—	1	3	2	1	—	6	—	—	2	—	1	—	—	—	—	—
10	5	—	1	—	—	—	6	2	1	—	3	1	—	2	2	1	—	—	—	—	—
11	5	—	1	—	—	—	7	2	1	—	1	1	—	—	—	1	1	1	—	—	—
12	5	—	1	—	—	—	12	2	1	—	1	—	—	—	—	1	1	1	1	—	—
13	3	—	—	—	—	—	4	1	1	—	1	—	—	—	—	1	1	2	—	—	—
14	2	—	—	—	—	—	2	—	1	—	7	—	—	—	—	1	1	1	—	—	—
15	2	—	—	—	—	—	2	7	1	—	5	—	—	—	—	1	1	2	—	—	—
16	3	—	—	—	—	—	3	10	1	—	11	—	—	—	—	2	1	2	—	—	—
17	2	—	—	—	1	—	2	17	1	—	—	—	—	—	—	2	1	3	—	4	—
18	3	—	—	—	—	—	2	20	—	—	8	—	2	—	—	2	1	2	—	4	—
19	3	—	—	—	—	—	2	18	—	—	7	—	4	—	—	2	1	2	1	4	—
20	3	—	—	—	—	—	2	19	—	—	7	—	2	—	—	2	1	2	1	4	1
21	2	—	—	—	—	—	1	20	—	—	8	—	1	—	—	2	1	3	2	5	—
22	2	—	—	—	—	—	1	14	—	—	7	—	2	—	—	2	1	3	1	5	—
23	1	—	—	—	—	—	1	11	—	—	6	—	2	—	—	2	—	3	1	7	1

住民課

⑫ 自治会別住民基本台帳人口

平成22年3

自治会名	人口	男	女	世帯数	自治会名	人口	男	女	世帯数	自治会名	人口	男	女
長堤	780	398	382	252	石並	282	143	139	91	上町	144	66	78
上山	794	409	385	246	新町上	240	107	133	81	東町	255	135	120
前沢	450	226	224	139	新町中	201	95	106	76	富士山	141	74	67
荒町	416	201	215	139	新町下	226	109	117	86	仲町	198	101	97
本郷	269	133	136	74	新町駅前	378	188	190	145	下町	126	64	62
原	468	229	239	140	田町	279	136	143	109	後町	177	92	85
松本	280	140	140	77	内町	428	211	217	137	山王前	136	69	67
大郷戸	91	41	50	28	栗崎	501	251	250	170	山王後	193	97	96
小泉本田	179	91	88	50	西明寺	291	142	149	91	台町	696	354	342
小泉山根	236	111	125	64	一の沢	249	131	118	82	田中	129	65	64
梅ヶ内	44	23	21	14	城内	455	221	234	147	大和田	151	82	69
本沼	173	86	87	46	サヤド上1	483	237	246	176	里東	226	109	117
東田井上	473	233	240	153	サヤド上2	385	191	194	144	益子リハビリ	173	92	81
東田井下	386	185	201	134	サヤド下	469	232	237	159	駅前	176	93	83
田野地区計	5,039	2,506	2,533	1,556	北郷谷	194	98	96	66	角ノ川	144	70	74
					北益子	317	163	154	102	本郷東	108	54	54
					生田目南	301	154	147	90	本郷西	372	190	182
					生田目北	334	171	163	104	大沢本郷	251	140	111
					塙上1	700	365	335	214	大沢宿	57	27	30
					塙上2	809	399	410	277	大沢里	223	103	120
					塙下1	478	240	238	179	新福寺	216	112	104
					塙下2	437	226	211	139	仲ノ内	223	85	138
					星の宮上1	729	369	360	236	風戸	216	105	111
					星の宮上2	834	433	401	291	北原	229	118	111
					星の宮下1	835	428	407	257	中村	80	42	38
					星の宮下2	712	352	360	245	北中	376	184	192
					星の宮団地	127	48	79	63	小宅西	230	112	118
					雇用促進	174	87	87	58	小宅東	246	132	114
					上大羽	613	302	311	186	芦沼	315	153	162
					栗生	314	154	160	112	青田	220	103	117
					下大羽	522	263	259	168	大平	157	74	83
益子地区計	13,297	6,646	6,651	4,481	船橋	43	21	22					
					七井地区計	6,627	3,318	3,309					
[総計] 人口:24,963人 男:12,470人 女:12,493人 世帯数:8,377世帯													

台帳人口

月31日

世帯数
50
82
41
66
37
61
45
58
256
41
44
74
61
68
56
32
119
116
17
77
67
159
80
86
24
140
62
88
91
77
51
14
2,340

住民課

3. 【事業所】

① 産業（大分類）別事業数、従業者数（個人業主・家族従業者・雇用者）

産業大分類	従業者区分 及び年次	昭和53年						昭和56年					
		事業所		従業者				事業所		従業者			
		総数	総数	個人 業主	家族 従業者	雇用者		総数	総数	個人 業主	家族 従業者	雇用者	
						常雇	常雇 以外					常雇	常雇 以外
1	総 数	1,236	7,706	956	707	5,004	592	1,323	8,376	964	770	5,656	498
2	農林水産業	6	20	2	-	17	-	7	33	2	3	17	7
3	非農林水産業	1,230	7,686	954	707	4,987	592	1,316	8,343	962	767	5,639	491
4	鉱 業	1	2	1	1	-	-	-	-	-	-	-	-
5	建 設 業	156	765	133	70	323	194	159	746	129	68	388	103
6	製 造 業	342	3,997	273	227	3,159	192	380	4,243	292	255	3,297	230
7	卸売業・小売業	480	1,430	383	318	430	101	506	1,637	381	341	607	123
8	金 融・保険業	4	57	1	2	51	2	6	81	1	1	79	-
9	不 動 産 業	9	13	8	4	1	-	8	14	7	-	3	-
10	運 輸・通信業	22	151	13	8	116	3	14	129	5	7	100	6
11	電気・ガス・水道・熱供給業	1	8	-	-	8	-	1	8	-	-	8	-
12	サービス業	202	1,108	142	77	774	100	230	1,350	147	95	1,022	29
13	公 務	13	155	-	-	155	-	12	135	-	-	135	-

昭和61年						平成3年						平成8年						
事業所		従業者				事業所		従業者				事業所		従業者				
総数	総数	個人 業主	家族 従業者	雇用者		総数	総数	個人 業主	家族 従業者	雇用者		総数	総数	個人 業主	家族 従業者	雇用者		
				常雇	常雇 以外					常雇	常雇 以外					常雇	常雇 以外	
1	1,383	8,075	987	751	5,328	488	1,383	8,524	961	520	5,772	632	1,428	9,118	968	367	6,655	374
2	6	25	-	-	15	5	6	24	-	-	20	-	6	27	-	-	13	-
3	1,377	8,050	987	751	5,313	483	1,377	8,500	961	520	5,752	632	1,422	9,091	968	367	6,642	374
4	1	3	1	2	-	-	1	3	-	2	-	-	2	19	1	-	12	5
5	159	917	112	35	518	161	177	1,030	118	27	617	149	179	1,006	111	29	632	104
6	433	3,398	346	284	2,518	106	450	3,439	346	213	2,566	146	465	3,332	349	159	2,544	281
7	485	1,726	359	328	755	105	442	1,837	320	206	864	224	443	2,102	321	137	1,313	122
8	7	85	1	-	84	-	5	59	1	-	58	-	7	71	2	-	69	-
9	8	10	6	-	2	-	8	18	5	2	6	-	13	33	8	1	90	-
10	15	127	3	3	107	3	13	135	4	3	104	13	14	187	2	1	151	10
11	1	6	-	-	6	-	1	7	-	-	7	-	1	7	-	-	7	-
12	256	1,631	159	99	1,179	105	269	1,818	166	67	1,376	100	290	2,095	174	40	1,661	74
13	12	147	-	-	144	3	11	154	-	-	154	-	8	163	-	-	163	-

事業所・企業統計調査

産業大分類	従業者区分 及び年次		平成11年					平成13年					
	事業所 総数	従業者					事業所 総数	従業者					
		総数	個人 業主	家族 従業者	雇員者			総数	個人 業主	家族 従業者	雇員者		
					常雇	常雇 以外					常雇	常雇 以外	
1	総数	1,366	7,711	1,329	—	5,454	229	1,316	8,226	871	340	6,084	203
2	農林水産業	4	13	—	—	11	—	6	52	—	—	12	—
3	非農林水産業	1,362	7,698	1,329	—	5,443	229	1,310	8,174	871	340	6,072	203
4	鉱業	2	13	2	—	10	—	2	15	1	—	13	—
5	建設業	172	807	126	—	493	49	161	879	94	18	542	73
6	製造業	434	3,043	508	—	2,322	28	413	2,885	309	150	2,183	36
7	卸売業・小売業	458	2,086	467	—	1,298	99	416	1,929	298	133	1,271	40
8	金融・保険業	8	75	3	—	69	—	5	68	—	—	66	—
9	不動産業	15	28	11	—	9	—	13	25	9	1	7	—
10	運輸・通信業	10	84	1	—	66	1	16	202	2	1	176	4
11	電気・ガス・水道・熱供給業	—	—	—	—	—	—	1	7	—	—	7	—
12	サービス業	263	1,562	211	—	1,176	52	275	2,007	158	37	1,650	50
13	公務	—	—	—	—	—	—	8	157	—	—	157	—

産業大分類	従業者区分 及び年次		平成16年					平成18年	
	事業所 総数	従業者					事業所 総数	従業者 総数	
		総数	個人 業主	家族 従業者	雇員者				
					常雇	常雇 以外			
1	総数	1,184	7,281	778	263	5,321	308	1,158	7,056
2	農林水産業	5	56	—	—	10	—	6	16
3	非農林水産業	1,179	7,225	778	263	5,311	308	1,152	7,040
4	鉱業	2	19	1	—	7	10	2	12
5	建設業	151	739	85	13	475	50	142	661
6	製造業	374	2,608	287	118	2,024	41	352	2,400
7	電気・ガス・水道・熱供給業	—	—	—	—	—	—	—	—
8	運輸・通信業	11	147	2	—	132	1	13	190
9	卸売業・小売業	286	1,646	173	73	1,152	86	279	1,624
10	金融・保険業	6	69	—	—	63	1	6	70
11	不動産業	11	12	9	1	1	—	11	12
12	飲食店・宿泊業	108	519	86	39	351	17	106	418
13	医療・福祉	39	663	17	3	592	26	45	722
14	教育・学習支援業	22	98	12	1	82	—	18	122
15	複合サービス事業	3	36	—	—	34	2	6	119
16	サービス業	166	669	106	15	398	74	172	690

事業所・企業統計調査

平成8.11.13年：飲食店は卸売・小売業に含まれる

平成16年：大分類項目の変更

平成11年：家族従業者を含む

平成18年：従事種別毎の従業者数の公表なし

平成11.16年：民営事業所のみ

4. 【農業】

① 専兼業別農家数

(単位:戸) 各年2月1日

年次 (旧町村別)	区分	総農家数	専業農家	男子生産年齢人口がない世帯	第1種兼業農家					第2種兼業農家				
					計	世帯主あとつぎ兼業	世帯主兼業	あとつぎ兼業	その他の世帯員兼業	計	世帯主あとつぎ兼業	世帯主兼業	あとつぎ兼業	その他の世帯員兼業
昭22	計	2,496	—	—	—	—	—	—	—	—	—	—	—	—
	益子町	987	—	—	—	—	—	—	—	—	—	—	—	—
	田野村	732	—	—	—	—	—	—	—	—	—	—	—	—
	七井村	777	—	—	—	—	—	—	—	—	—	—	—	—
25	計	2,540	1,516	—	509	—	—	—	—	515	—	—	—	—
	益子町	977	506	—	200	—	—	—	—	271	—	—	—	—
	田野村	740	488	—	143	—	—	—	—	109	—	—	—	—
	七井村	823	522	—	166	—	—	—	—	135	—	—	—	—
30	計	—	—	—	—	—	—	—	—	—	—	—	—	—
	益子	—	—	—	—	—	—	—	—	—	—	—	—	—
	田野	—	—	—	—	—	—	—	—	—	—	—	—	—
	七井	—	—	—	—	—	—	—	—	—	—	—	—	—
35	計	2,592	1,556	—	542	—	—	—	—	494	—	—	—	—
	益子	1,031	512	—	223	—	—	—	—	296	—	—	—	—
	田野	750	494	—	175	—	—	—	—	81	—	—	—	—
	七井	811	550	—	144	—	—	—	—	117	—	—	—	—
40	計	2,498	1,008	—	821	—	—	—	—	669	—	—	—	—
	益子	973	369	—	265	—	—	—	—	339	—	—	—	—
	田野	734	285	—	291	—	—	—	—	158	—	—	—	—
	七井	791	354	—	265	—	—	—	—	172	—	—	—	—
45	計	2,443	413	—	1,193	184	457	329	223	837	244	492	81	20
	益子	959	130	—	411	66	142	113	90	418	128	249	32	9
	田野	722	125	—	378	53	156	114	55	219	68	115	27	9
	七井	762	158	—	404	65	159	102	78	200	48	128	22	2
50	計	2,299	252	36	846	125	292	264	165	1,201	351	608	180	62
	益子	878	79	11	294	44	100	95	55	505	150	262	64	29
	田野	683	105	12	251	33	75	81	62	327	94	153	67	13
	七井	738	68	13	301	48	117	88	48	369	107	193	49	20

農林業センサス

(単位:戸) 各年2月1日

区分 年次	計	総農家数	専業農家	男子生産年齢人口のいる世帯	兼業農家	第1種兼業農家					第2種兼業農家								
						計	世帯主農業専従	世帯主兼業		その他	計	世帯主農業専従	農業主	世帯主兼業				その他	
								農業主	兼業主					兼業主	臨時雇	兼業主			自営兼業のみ
																恒常的勤務	出稼ぎ		
昭55	計	2,212	236	203	1,976	636	518	32	39	47	1,340	127	24	711	5	153	184	136	
	益子	828	81	72	747	202	161	16	12	13	545	59	10	270	1	63	98	44	
	田野	659	88	77	571	188	159	7	6	16	383	34	9	203	2	56	37	42	
	七井	725	67	54	658	246	198	9	21	18	412	34	5	238	2	34	49	50	
60	計	2,076	177	137	1,899	474	418	14	26	16	1,425	153	43	801	1	113	181	133	
	益子	781	54	41	727	154	143	—	7	4	573	70	14	318	—	32	97	42	
	田野	627	58	50	569	150	138	2	6	4	419	43	15	223	—	43	45	50	
	七井	688	65	46	603	170	137	12	13	8	433	40	14	260	1	38	39	41	
平2	計	1,941	140	92	1,801	323	260	15	25	23	1,478	157	28	890	10	84	165	144	
	益子	706	43	27	663	98	74	3	12	9	565	69	14	309	4	21	89	59	
	田野	592	45	33	547	117	103	5	7	2	430	29	6	283	3	25	43	41	
	七井	643	52	32	591	108	83	7	6	12	483	59	8	298	3	38	33	44	

区分 年次	計	総農家数	専業農家		兼業農家							
			計	男子生産年齢人口のいる世帯	計	第1種兼業農家	世帯主農業主	第2種兼業農家	世帯主農業主	世帯主兼業		
										恒常的勤務	日雇臨時雇 出稼ぎ	自営兼業
7	計	1,796	159	96	1,637	252	210	1,385	96	946	58	188
	益子	665	52	30	613	77	62	536	37	341	23	90
	田野	556	52	33	504	90	77	414	21	298	14	55
	七井	575	55	33	520	85	71	435	38	307	21	43
12	計	1,726	149	83	1,240	220	181	1,020	125	620	38	137
	益子	627	47	27	435	63	54	372	46	217	17	49
	田野	530	45	27	395	88	73	307	42	196	11	37
	七井	569	57	29	410	69	54	341	37	207	10	51
17	計	1,175	148	71	1,027	210	180	817	115	486	32	104
	益子	405	52	23	353	57	51	296	42	169	11	40
	田野	370	47	26	323	92	76	231	24	152	9	27
	七井	400	49	22	351	61	53	290	49	165	12	37
22	計	1,029	179	81	850	116	—	734	—	—	—	—
	益子	357	58	23	299	43	—	256	—	—	—	—
	田野	336	62	35	274	39	—	235	—	—	—	—
	七井	336	59	23	277	34	—	243	—	—	—	—

平成17年以降:販売農家のみ

農林業センサス

平成22年度:調査項目(世帯主農業主・世帯主兼業主)なし

② 兼業種類別従業者数

単位:人

年次	旧町村別	兼業従事者数 実人数	主に恒常的 勤務	主に 主 稼 げ	主に 日 雇 い 臨 時 雇	自 営 兼 業			
						自営兼業 従事者数 実人数	林 業	漁 業	その他
昭50年	計	4,405	2,191	23	1,646	665	51	—	616
	益子	1,786	889	4	601	362	9	—	353
	田野	1,185	616	17	440	127	17	—	111
	七井	1,434	686	2	605	176	25	—	152
55	計	4,370	2,964	16	812	680	12	—	668
	益子	1,694	1,098	9	295	336	7	—	329
	田野	1,203	858	3	224	143	3	—	140
	七井	1,473	1,008	4	293	201	2	—	199
60	計	4,353	3,160	15	634	617	19	—	601
	益子	1,714	1,256	6	185	294	11	—	284
	田野	1,287	890	8	251	158	2	—	157
	七井	1,352	1,014	1	198	165	6	—	160
平2年	計	4,015	3,081	28	494	448	3	—	445
	益子	1,456	1,084	7	145	235	3	—	232
	田野	1,243	955	8	183	98	—	—	98
	七井	1,316	1,042	13	166	115	—	—	115
7	計	3,733	2,944	13	326	511	9	—	504
	益子	1,411	1,079	4	111	238	6	—	234
	田野	1,136	907	4	112	122	2	—	120
	七井	1,186	958	5	102	151	1	—	150
12	計	2,878	2,270	33	230	416	—	—	—
	益子	1,009	790	13	79	163	—	—	—
	田野	904	724	14	77	113	—	—	—
	七井	965	756	6	74	140	—	—	—

農林業センサス

③ 従業者、就業者数

単位:人

年	旧町村別	農業従事者数	農業就業人口	基幹的農業従事者数
17	計	3,466	1,878	1,274
	益子	1,146	606	421
	田野	1,117	639	463
	七井	1,203	633	390
22	計	2,952	1,621	1,112
	益子	999	544	361
	田野	1,007	570	418
	七井	946	507	333

農林業センサス

④ 農産物販売金額規模別農家数

単位: 万円、戸

年次	旧町村別	総数	販売なし	3未満	3-10	10-20	20-30	30-50	50-70	70-100	100以上				
昭40	計	2,498	204	181	338	251	292	489	420	226	97				
	益子	973	130	86	132	101	118	180	126	71	29				
	田野	734	30	51	109	74	93	139	124	79	35				
	七井	791	44	44	97	76	81	170	170	76	33				
年次	旧町村別	総数	販売なし	5未満	5-20	20-50	50-70	70-100	100-150	150-200	200-250	250-500	500以上		
45	計	2,443	190	222	397	436	315	391	310	115	44	14	9		
	益子	959	133	107	174	164	113	146	79	23	14	2	4		
	田野	722	26	52	121	134	94	116	115	45	11	4	4		
	七井	762	31	63	102	138	108	129	116	47	19	8	1		
年次	旧町村別	総数	販売なし	7未満	7-30	30-70	70-100	100-150	150-200	200-300	300-500	500-700	700-1000	1000以上	
50	計	2,299	308	222	454	360	199	159	159	218	167	28	9	16	
	益子	878	170	104	173	126	62	55	64	71	34	8	3	8	
	田野	683	66	60	131	109	52	44	36	84	82	9	5	5	
	七井	738	72	58	150	125	85	60	59	63	51	11	1	3	
年次	旧町村別	総数	販売なし	10未満	10-50	50-100	100-150	150-200	200-300	300-500	500-700	700-1000	1000-1500	1500以上	
55	計	2,212	272	158	536	328	175	139	161	244	118	43	23	15	
	益子	828	141	72	205	116	55	47	60	79	29	10	9	5	
	田野	659	67	44	176	79	43	34	43	87	49	25	7	5	
	七井	725	64	42	155	133	77	58	58	78	40	8	7	5	
年次	旧町村別	総数	販売なし	10未満	10-50	50-100	100-200	200-300	300-500	500-700	700-1000	1000-1500	1500-2000	2000-3000	3000以上
60	計	2,076	244	143	510	316	289	144	185	113	73	25	18	9	7
	益子	781	133	60	197	108	97	49	65	35	14	9	6	4	4
	田野	627	62	46	150	98	68	35	52	48	49	8	6	2	3
	七井	668	49	37	163	110	124	60	68	30	10	8	6	3	-

農林業センサス

単位:万円、戸

年次	旧町村別	総数	販売なし	15未満	15-50	50-100	100-150	150-200	200-300	300-500	500-700	700-1000	1000-1500	1500-2000	2000-3000	3000以上
平2	計	1,672	95	119	443	355	153	102	91	114	90	54	24	11	9	12
	益子	593	61	36	147	131	53	42	32	42	20	11	4	3	4	7
	田野	512	20	39	134	100	40	22	22	45	43	29	9	4	3	2
	七井	567	14	44	162	124	60	38	37	27	27	14	11	4	2	3
7	計	1,796	238	193	436	346	207	81	83	67	53	57	14	7	7	7
	益子	665	115	83	163	122	68	32	29	18	12	11	2	3	4	3
	田野	556	70	51	126	106	57	18	23	32	24	37	6	-	2	4
	七井	575	53	59	147	118	82	31	31	17	17	9	6	4	1	-
12	計	1,389	91	176	408	281	133	46	54	49	69	40	22	11		9
	益子	482	34	77	141	100	39	19	20	16	18	4	8	3		3
	田野	440	24	36	134	81	39	15	20	18	37	19	10	4		3
	七井	467	33	63	133	100	55	12	14	15	14	17	4	4		3
17	計	1,175	120	434	245	125	39	39	32	48	47	23	14	4		5
	益子	405	51	146	91	45	12	15	7	13	7	9	4	2		3
	田野	370	30	120	80	34	14	9	15	22	29	8	5	2		2
	七井	400	39	168	74	46	13	15	10	13	11	6	5	-		-
22	計	1,048	128	409	183	106	38	38	41	35	37	11	15	4		3
	益子	363	56	146	66	35	13	10	12	8	7	4	4	2		-
	田野	344	37	121	63	31	11	14	14	17	20	6	7	1		2
	七井	341	35	142	54	40	14	14	15	10	10	1	4	1		1

農林業センサス

⑤ 農産物販売額1位の部門別農家数

(単位:戸)

年次	旧町村別	計	稲	麦類	穀類 いも類 豆類	工芸 農作物 類	施設 園芸	野菜類		果樹 類	その 他の 作物	酪農	肉用 牛	養豚	養鶏	その 他の 畜産	養蚕
								露地 野菜	施設 野菜								
昭 50	計	1,991	1,294	21	3	434	35	31		11	15	36	-	38	30	7	36
	益子	708	490	5	1	127	4	14		7	5	20	-	10	15	-	10
	田野	617	359	15	2	171	26	12		1	2	9	-	13	6	1	-
	七井	666	445	1	-	136	5	5		3	8	7	-	15	9	6	26
55	計	1,940	1,224	49	2	423	40	26		21	12	33	10	37	23	1	39
	益子	687	477	11	1	112	7	8		12	6	18	3	11	10	-	11
	田野	592	326	35	-	173	24	6		2	1	9	1	10	5	-	-
	七井	661	421	3	1	138	9	12		7	5	6	6	16	8	1	28
60	計	1,832	1,268	38	30	309	38	10		19	13	28	12	25	14	1	27
	益子	648	480	5	4	87	6	7		10	6	15	1	12	9	-	6
	田野	565	367	24	2	132	20	-		3	-	7	2	6	2	-	-
	七井	619	421	9	24	90	12	3		6	7	6	9	7	3	1	21
平 2	計	1,577	1,169	42	6	171	50	23		16	15	25	11	17	10	1	21
	益子	532	408	4	3	48	7	14		8	8	14	3	6	8	-	3
	田野	492	338	25	-	74	32	3		2	1	7	2	7	1	-	-
	七井	553	423	13	3	49	11	6		6	6	4	6	4	1	1	18
7	計	1,469	1,162	10	2	131	13	23	42	24	6	24	6	9	9	1	7
	益子	509	410	1	2	38	4	11	7	7	4	13	3	1	7	-	1
	田野	460	337	7	-	59	5	4	28	4	1	7	2	5	1	-	-
	七井	500	415	2	-	34	4	8	7	13	1	4	1	3	1	1	6
12	計	1,298	1,001	19	8	108	12	31	42	24	13	20	5	8	6	-	1
	益子	448	353	-	2	32	3	16	8	8	6	11	3	1	5	-	-
	田野	416	292	15	2	52	4	3	27	6	2	5	2	5	1	-	-
	七井	434	356	4	4	24	5	12	7	10	5	4	-	2	-	-	-
17	計	1,055	814	14	4	73	10	35	52	22	5	14	4	5	3	-	-

平成17年以降: 計、販売農家のみ

農林業センサス

平成22年: 該当項目についての調査項目なし

⑥ 農産物販売額1位の部門別農家数(単一経営)

(単位:戸)

年次	旧町村別	計	稲	麦類	穀類 いも類 豆類	工芸農作物類	施設園芸	野菜類		果樹類	その他の作物	酪農	肉用牛	養豚	養鶏	その他の畜産	養蚕
								露地野菜	施設野菜								
昭50	計	1,795	1,198	19	2	389	23	14		10	14	35	-	26	28	4	33
	益子	657	465	5	-	117	3	5		6	5	20	-	8	13	-	10
	田野	545	334	13	2	148	16	6		1	1	8	-	9	6	1	-
	七井	593	399	1	-	124	4	3		3	8	7	-	9	9	3	23
55	計	1,100	800	23	-	201	2	2		10	4	28	-	7	13	1	9
	益子	439	338	5	-	59	-	1		6	3	16	-	2	6	-	3
	田野	351	243	16	-	73	2	-		2	1	8	-	3	3	-	-
	七井	310	219	2	-	69	-	1		2	-	4	-	2	4	1	6
60	計	1,169	918	19	15	137	8	3		8	4	28	1	6	12	1	9
	益子	474	380	2	3	48	1	3		5	3	15	-	3	9	-	2
	田野	361	268	13	2	61	3	-		2	-	7	-	3	2	-	-
	七井	334	270	4	10	28	4	-		1	1	6	1	-	1	1	7
平2	計	1,046	888	18	2	66	10	2		10	4	22	4	2	10	1	7
	益子	391	325	1	1	26	2	2		5	3	14	2	1	8	-	1
	田野	304	250	13	-	24	6	-		2	1	5	1	1	1	-	-
	七井	351	313	4	1	16	2	-		3	-	3	1	-	1	1	6
7	計	1,151	1,001	3	-	72	9	1	12	16	2	20	3	3	4	1	4
	益子	425	372	-	-	24	2	-	3	5	2	12	2	-	2	-	1
	田野	357	297	3	-	33	4	1	8	2	-	5	-	3	1	-	-
	七井	369	332	-	-	15	3	-	1	9	-	3	1	-	1	1	3
12	計	1,040	894	3	2	64	11	4	19	12	4	18	1	4	4	-	-
	益子	384	331	-	2	22	2	1	4	4	2	11	1	1	3	-	-
	田野	317	256	2	-	31	4	1	12	4	-	4	-	2	1	-	-
	七井	339	307	1	-	11	5	2	3	4	2	3	-	1	-	-	-
17	計	857	723	2	-	46	8	13	29	13	-	14	4	3	2	-	-

平成17年以降: 計、販売農家のみ

農林業センサス

平成22年: 該当項目について調査項目なし

⑦ 農用機械（個人所有）

農家数：戸、台数：台

年次	旧町村別	動力耕うん機・農用トラクター								動力噴霧機	動力散粉機	動力田植機	バインダー	自脱型コンバイン	米麦用乾燥機	ミルカー		農用トラック
		所有実農家数	計	馬力別台数														
				5馬力未満	5～10	10～15	15～20	20～30	30馬力以上							バケツ型	パイプライン型	
昭50	計	1,660	2,459	611	1,616	174	34	22	2	592	424	404	881	148	1,191	45	8	221
	益子	582	905	289	512	84	12	7	1	171	164	149	294	31	364	26	4	57
	田野	519	775	179	511	59	13	12	1	245	135	149	283	67	415	9	2	62
	七井	559	779	143	593	31	9	3	-	176	125	106	304	50	412	10	2	102

年次	旧町村別	動力耕うん機・農用トラクター								動力防除機	動力田植機	バインダー	自脱型コンバイン	米麦用乾燥機	バルククーラー
		所有実農家数	計	歩行型	乗用型馬力台数										
					15馬力未満	15～20	20～30	30馬力以上							
55	計	1,651	2,310	1,585	262	187	231	45	911	1,045	1,063	601	1,134	30	
	益子	575	772	514	96	75	73	14	294	392	401	196	382	15	
	田野	517	748	503	72	60	94	19	279	300	298	223	348	8	
	七井	559	790	568	94	52	64	12	338	353	364	182	404	7	
60	計	1,620	2,416	1,425	251	652		88	930	1,250	908	829	1,196	-	
	益子	592	908	534	124	229		21	320	464	385	258	420	-	
	田野	487	714	390	63	222		39	299	362	235	288	363	-	
	七井	541	794	501	64	201		28	311	424	288	283	413	-	
平2	計	1,513	2,197	1,060	275	773		89	688	1,194	647	908	1,019	-	
	益子	538	804	405	114	253		32	232	443	292	291	341	-	
	田野	457	630	267	68	265		30	240	347	161	298	309	-	
	七井	518	763	388	93	255		27	216	404	194	319	369	-	
7	計	1,592	2,214	957	252	1,005		130	721	1,095	386	895	913	-	
	益子	515	694	283	98	313		41	211	401	188	278	278	-	
	田野	526	730	315	66	349		52	241	340	99	295	299	-	
	七井	551	790	359	88	343		37	269	354	99	322	336	-	
12	計	1,177	1,754	565	192	777		220	538	881	155	787	797	-	
	益子	418	597	197	88	255		57	178	306	74	256	245	-	
	田野	362	537	161	51	238		87	173	273	26	246	254	-	
	七井	397	620	207	53	284		76	187	302	55	285	298	-	
17	計	1,015	1,191	-	151	796		244	-	873	-	802	-	-	
	益子	349	402	-	70	263		69	-	307	-	279	-	-	
	田野	308	377	-	31	243		103	-	254	-	234	-	-	
	七井	358	412	-	50	290		72	-	312	-	289	-	-	
年次	旧町村別	動力田植機		トラクター		コンバイン									
		経営体数	台数	経営体数	台数	経営体数	台数								
22	計		712		730		909		1,104		634		669		
	益子		244		249		306		364		204		213		
	田野		222		228		299		381		195		207		
	七井		246		253		304		359		235		249		

※バインダーは結束型のみ

農林業センサス

⑧ 経営耕地

単位:反(昭30~35年)・ha(昭40~45年)・a(昭55年~)・ha(平17年~)

年次	旧町別	経営耕地総面積	田						畑			
			面積計	稲を作った田	二毛作をした田	稲以外の作物だけを作った田	何も作らなかった田		面積計	普通畑		
							農家数	面積		面積	飼料作物だけを作った田	
											農家数	面積
昭35	計	25,276	12,900	-	-	-	-	-	12,343	-	-	-
	益子	8,882	4,618	-	-	-	-	-	4,249	-	-	-
	田野	7,646	3,958	-	-	-	-	-	3,686	-	-	-
	七井	8,746	4,323	-	-	-	-	-	4,407	-	-	-
40	計	2,609	1,320	1,318	318	-	-	-	1,271	-	-	-
	益子	915	476	475	106	-	-	-	426	-	-	-
	田野	787	402	400	140	-	-	-	383	-	-	-
	七井	907	441	440	70	-	-	-	461	-	-	-
45	計	2,637	1,364	1,360	65	3	11	1	1,242	1,224	45	20
	益子	922	492	491	22	-	5	1	419	412	20	9
	田野	792	420	419	32	1	2	-	371	366	9	4
	七井	923	452	450	11	1	4	1	452	447	16	7
50	計	2,521	1,323	1,290	15	2	155	31	1,110	1,067	33	27
	益子	864	465	457	3	-	39	8	365	349	14	11
	田野	778	418	412	11	1	45	5	355	342	12	7
	七井	878	440	421	1	1	71	18	390	377	7	10
55	計	247,478	134,581	121,073	1,486	5,733	631	7,775	103,471	95,971	33	3,245
	益子	82,841	46,848	44,095	381	770	201	1,983	32,748	29,154	18	1,752
	田野	77,488	42,128	35,415	688	3,022	126	3,691	34,809	32,330	5	355
	七井	87,149	45,605	41,563	417	1,941	304	2,101	35,914	34,487	10	1,158
60	計	239,842	134,711	118,770	1,695	9,817	560	6,124	96,081	88,005	14	1,538
	益子	78,794	46,197	40,981	622	3,029	221	2,187	29,727	25,867	7	1,200
	田野	76,389	43,451	38,448	612	3,667	122	1,336	32,229	30,428	4	306
	七井	84,659	45,063	39,341	461	3,121	217	2,601	34,145	31,710	3	32
平2	計	226,036	129,938	107,763	3,496	8,477	827	13,698	89,022	79,067	22	4,651
	益子	72,653	43,959	37,243	1,028	2,636	290	4,080	27,012	23,122	12	2,731
	田野	72,533	41,722	33,892	525	2,810	245	5,020	29,843	26,870	6	1,017
	七井	80,850	44,257	36,628	1,943	3,031	292	4,598	32,167	29,075	4	903
7	計	214,455	126,619	113,627	231	5,421	546	7,571	79,716	70,905	31	6,329
	益子	66,377	41,216	37,259	89	1,208	215	2,749	23,245	19,865	14	3,381
	田野	71,512	42,154	37,257	-	2,663	157	2,234	27,748	25,143	12	1,431
	七井	76,566	43,249	39,111	142	1,550	174	2,588	28,723	25,897	5	1,517
12	計	197,285	118,161	86,068	2,599	11,818	869	20,275	73,499	63,132	27	5,650
	益子	58,464	37,362	27,914	559	2,230	307	7,218	19,408	16,402	13	3,180
	田野	67,995	39,869	28,249	1,281	6,480	220	5,140	26,736	23,886	11	1,330
	七井	70,826	40,930	29,905	759	3,108	342	7,917	27,355	22,844	3	1,140
	↓	↓	↓	↓	↓	↓	↓	↓	↓	↓	↓	↓
17	計	1,789	1,092	784	14	133	651	175	645	538	18	54
	益子	525	338	254	4	26	212	58	173	133	10	29
	田野	626	371	256	5	73	165	43	239	209	6	13
	七井	638	382	274	4	34	274	75	233	196	2	11
22	計	1,915	1,130	757	14	194	578	180	732	567	20	61
	益子	541	359	243	4	58	194	59	172	114	12	35
	田野	697	392	243	8	97	173	52	291	251	6	16
	七井	676	379	271	2	39	211	69	269	201	2	10

単位：反(昭30～35年)・ha(昭40～45年)・a(昭55年～)・ha(平17年～)

(樹園地を除く)				樹園地									
牧草専用地		作付しなかった畑		面積計	果樹園		茶園		桑園		その他の樹園地		
農家数	面積	農家数	面積		農家数	面積	農家数	面積	農家数	面積	農家数	面積	
-	-	-	-	31	-	-	-	-	-	-	-	-	
-	-	-	-	15	-	-	-	-	-	-	-	-	
-	-	-	-	1	-	-	-	-	-	-	-	-	
-	-	-	-	14	-	-	-	-	-	-	-	-	
-	-	-	8	17	91	15	2	-	3	-	1	1	
-	-	-	1	12	59	10	1	-	3	-	1	1	
-	-	-	1	1	7	1	-	-	-	-	-	-	
-	-	-	5	3	25	3	1	-	-	-	-	-	
16	5	91	13	31	69	20	10	-	23	11	2	-	
9	3	38	4	12	36	10	1	-	2	1	1	-	
1	-	25	5	1	7	1	-	-	-	-	-	-	
6	2	28	4	18	26	8	9	-	21	10	1	-	
15	10	156	33	87	122	38	32	3	55	45	7	1	
8	4	58	12	35	61	18	1	-	15	16	3	-	
5	5	36	9	5	20	5	-	-	-	-	2	-	
2	2	62	12	47	41	15	31	3	40	29	2	-	
25	2,695	294	4,805	9,426	120	4,225	47	460	52	4,592	6	149	
11	1,511	124	2,083	3,245	45	1,757	6	11	14	1,453	3	24	
10	963	95	1,516	551	20	441	-	-	-	-	1	110	
4	221	75	1,206	5,630	55	2,027	41	449	38	3,139	2	15	
35	5,351	198	2,725	9,050	125	4,082	51	696	47	4,073	9	199	
15	2,789	78	1,071	2,870	53	1,815	3	9	11	984	3	62	
11	882	63	919	709	22	462	8	145	-	-	3	102	
9	1,680	57	735	5,471	50	1,805	40	542	36	3,089	3	35	
9	1,467	561	8,488	7,076	112	4,251	24	448	27	1,917	9	460	
6	1,037	203	2,853	1,682	35	1,251	-	-	4	170	3	261	
1	40	208	2,933	968	33	760	2	52	-	-	4	156	
2	390	150	2,702	4,426	44	2,240	22	396	23	1,747	2	43	
5	675	408	8,136	8,120	179	5,537	10	164	20	2,008	9	441	
3	630	151	2,750	1,916	61	1,542	1	4	3	109	5	261	
2	45	135	2,560	1,610	50	1,413	3	67	-	-	3	130	
-	-	122	2,826	4,594	68	2,582	6	93	17	1,899	1	20	
7	1,145	347	9,222	5,625	116	4,632	7	142	-	-	12	851	
3	758	98	2,248	1,694	44	1,473	-	-	-	-	5	221	
3	372	103	2,478	1,390	34	1,240	2	50	-	-	1	100	
1	15	146	4,496	2,541	38	1,919	5	92	-	-	6	530	
↓	↓	↓	↓	果樹地		農林業センサス							
				農家数	面積								
3	2	388	105	95	53								
2	2	140	39	31	14								
1	0	115	29	31	16								
-	-	133	37	33	23								
4	8	465	157	79	52								
3	8	157	49	25	10								
-	-	130	40	23	14								
1	0	178	68	31	28								

平成22年：「樹園地」の調査項目「果樹地」のみ

⑨ 経営耕地規模別農家数

単位:戸

年次	農家総数旧町村別	例外規定(A)	0.3ha未満	0.3~0.5	0.5~0.7	0.7~1.0	1.0~1.5	1.5~2.0	2.0~2.5	2.5~3.0	3.0~5.0	5.0ha以上
昭30	2,554	—	346	323		823	649	258		145		10
	益子	—	—	—		—	—	—		—		—
	田野	—	—	—		—	—	—		—		—
	七井	—	—	—		—	—	—		—		—
35	2,592	—	347	317	296	460	680	313	139	29		11
	益子	—	182	156	113	189	242	104	35	6		4
	田野	—	82	92	96	132	201	79	52	10		6
	七井	—	83	69	87	139	237	130	52	13		1
40	2,498	3	278	319	257	410	645	366	154	49		17
	益子	3	144	146	111	160	214	132	42	17		4
	田野	—	62	98	80	135	191	95	52	12		9
	七井	—	72	75	66	115	240	139	60	20		4
45	2,443	5	288	295	262	351	604	374	174	57	33	—
	益子	4	157	144	101	140	199	133	54	18	9	—
	田野	—	63	89	86	116	188	99	59	10	12	—
	七井	1	68	62	75	95	217	142	61	29	12	—
50	2,299	3	306	281	248	344	477	338	182	69	51	—
	益子	2	155	135	92	131	158	108	63	20	14	—
	田野	1	66	89	84	106	137	97	63	21	19	—
	七井	—	85	57	72	107	182	133	56	28	18	—
年次	旧町村別	計	例外規定	0.3ha未満	0.3~0.5	0.5~1.0	1.0~1.5	1.5~2.0	2.0~2.5	2.5~3.0	3.0~5.0	5.0ha以上
55	計	2,212	3	338	291	546	396	295	167	101	72	3
	益子	828	2	165	127	196	131	98	62	28	18	1
	田野	659	1	74	91	179	110	83	54	40	27	—
	七井	725	—	99	73	171	155	114	51	33	27	2
60	計	2,076	3	305	306	502	351	255	158	99	82	15
	益子	781	2	153	138	182	107	96	50	30	18	5
	田野	627	1	77	97	157	96	71	48	38	41	1
	七井	668	—	75	71	163	148	88	60	31	23	9
平2	計	1,941	5	269	289	512	318	205	140	84	106	13
	益子	706	3	113	127	194	99	68	53	20	26	3
	田野	592	1	80	87	154	88	55	46	33	47	1
	七井	643	1	76	75	164	131	82	41	31	33	9
7	計	1,796	7	253	275	481	299	166	92	80	120	23
	益子	665	3	124	111	184	101	58	36	21	23	4
	田野	556	2	70	85	148	85	42	29	31	59	5
	七井	575	2	59	79	149	113	66	27	28	38	14
12	計	1,726	4	337	252	456	242	141	88	59	117	30
	益子	627	2	145	103	166	86	48	27	13	31	6
	田野	530	1	90	70	147	63	41	27	29	52	10
	七井	569	1	102	79	143	93	52	34	17	34	14
17	計	1,175	—	2	192	405	201	110		144	80	41
	益子	405	—	1	82	143	69	34		46	21	9
	田野	370	—	1	46	120	60	31		63	33	16
	七井	400	—	—	64	142	72	45		35	26	16
22	計	1,029	1	1	143	330	198	110		117	75	54
	益子	357	—	—	62	120	73	34		35	19	14
	田野	336	1	—	31	107	61	40		43	36	17
	七井	336	—	1	50	103	64	36		39	20	23

農林業センサス

⑩ 所有耕地面積規模別農家数

単位:戸

年次	旧町村別	所有耕地なし	0.1ha未満	0.1～0.3	0.3～0.5	0.5～0.7	0.7～1.0	1.0～1.5	1.5～2.0	2.0～2.5	2.5～3.0	3.0～5.0	5.0ha以上
昭50	計	35	21	255	282	257	391	491	258	167	73	67	2
	益子	19	9	137	129	101	153	152	80	56	23	18	1
	田野	10	7	60	78	82	123	147	68	52	25	31	-
	七井	6	5	58	75	74	115	192	110	59	25	18	1
55	計	34		292	263		597	449	263	147	91	71	5
	益子	19		134	120		228	147	82	52	26	18	2
	田野	11		70	79		187	132	74	41	35	30	-
	七井	4		88	64		182	170	107	54	30	23	3
60	計	16		262	266		583	417	234	138	82	72	6
	益子	9		133	126		212	134	85	40	24	16	2
	田野	3		71	78		177	123	68	43	32	32	-
	七井	4		58	62		194	160	81	55	26	24	4
平2	計	14	10	217	248		560	392	201	142	78	73	6
	益子	11	7	97	117		196	123	69	46	21	18	1
	田野	3	1	61	65		183	114	55	50	31	29	-
	七井	-	2	59	66		181	155	77	46	26	26	5
7	計	15	8	209	236		506	362	188	119	70	76	7
	益子	10	6	99	106		190	117	66	44	14	12	1
	田野	2	2	58	65		167	106	50	40	28	37	1
	七井	3	-	52	65		149	139	72	35	28	27	5
12	計	8	14	236	234		478	329	170	111	75	65	6
	益子	5	6	111	100		177	109	52	34	19	13	1
	田野	2	4	58	58		155	99	54	40	32	26	2
	七井	1	4	67	76		146	121	64	37	24	26	3

所有耕地面積＝経営耕地面積－借入地面積＋貸付地面積
平成17年調査以降:調査項目なし

農林業センサス

⑪ 作物の類別収穫面積

単位: ha (S50.H17-) a(S55-H12)

年次	旧町村別	計	稲	麦類	穀類	いも類	豆類	工芸農作物類	野菜類	花き類 花木芝	種 苗 苗木類	飼料用 作物	その他 の作物
昭 50	計	2,492	1,521	205	4	16	18	515	68	2	1	52	1
	益子	831	525	59	0	6	8	144	29	0	1	22	1
	田野	807	476	88	1	6	6	184	18	1	-	19	-
	七井	853	519	57	2	4	5	187	21	2	1	11	-
55	計	231,595	135,408	20,179	518	1,133	1,828	57,831	7,169	538	190	6,769	32
	益子	77,988	48,843	6,220	188	544	775	15,180	2,622	89	155	3,362	10
	田野	72,284	39,240	8,401	75	283	290	20,369	1,718	199	30	1,657	22
	七井	81,323	47,325	5,558	255	306	763	22,282	2,829	250	5	1,750	-
60	計	217,287	129,956	23,391	938	1,004	13,991	34,834	4,511	422	70	8,164	6
	益子	70,484	44,397	6,619	288	485	3,149	9,013	1,945	211	49	4,325	3
	田野	70,348	40,416	9,008	406	215	1,395	16,171	875	125	1	1,733	3
	七井	76,455	45,143	7,764	244	304	9,447	9,650	1,691	86	20	2,106	-
平 2	計	196,905	121,568	31,578	533	937	7,874	20,612	5,140	494	194	7,960	15
	益子	61,585	41,600	6,220	218	451	1,491	4,805	2,272	251	120	4,154	3
	田野	63,440	35,859	12,257	208	166	1,591	10,056	1,323	90	39	1,839	12
	七井	71,880	44,109	13,101	107	320	4,792	5,751	1,545	153	35	1,967	-
7	計	182,283	127,746	13,693	688	769	4,102	20,218	7,005	807	166	7,014	75
	益子	55,042	40,587	1,113	93	317	937	4,701	2,622	357	96	4,167	52
	田野	62,182	39,952	6,708	537	231	813	10,270	1,592	268	20	1,768	23
	七井	65,059	47,207	5,872	58	221	2,352	5,247	2,791	182	50	1,079	-
12	計	146,848	90,852	21,179	4,092	583	7,416	17,360	4,405	641	215	-	105
	益子	37,696	28,408	2,250	285	294	913	3,727	1,562	247	10	-	-
	田野	54,456	28,634	10,056	1,016	67	3,164	9,786	1,240	248	175	-	70
	七井	54,696	33,810	8,873	2,791	222	3,339	3,847	1,603	146	30	-	35
17	計	1,322	797	236	55	3	59	123	40	6	3	-	2
	益子	331	256	21	2	-	11	24	-	-	-	-	-
	田野	492	254	112	8	-	28	71	13	-	-	-	-
	七井	499	287	102	45	1	20	28	-	-	-	-	-
22	計	-	736	216	76	2	28	94	1,495	435	-	-	6
	益子	-	231	17	-	2	8	13	357	-	-	-	2
	田野	-	234	94	17	0	12	58	914	1	-	-	2
	七井	-	272	104	1	0	7	23	224	170	-	-	2

農林業センサス

⑫ 稲収穫面積規模別農家数

単位：戸

年次	旧町村別	収穫農家数	0.1ha未満	0.1～0.3	0.3～0.5	0.5～0.7	0.7～1.0	1.0～1.5	1.5～2.0	2.0～3.0	3.0～5.0	5.0～7.0	7.0～10.0	10.0ha以上
昭50	計	2,244	458		429	855		328	108	42		4		
	益子	834	213		166	287		122	34	11		1		
	田野	675	126		122	273		103	38	14		-		
	七井	715	119		141	295		104	36	17		3		
55	計	2,127	27	508	450	372	365	276	85	40	4	-	-	-
	益子	805	11	218	175	120	143	95	31	11	1	-	-	-
	田野	626	10	147	122	125	93	90	31	8	-	-	-	-
	七井	696	6	143	153	127	129	91	23	21	3	-	-	-
60	計	2,006	51	486	427	335	334	251	79	37	6	-	-	-
	益子	754	26	218	169	98	120	88	26	8	1	-	-	-
	田野	607	15	138	128	107	93	85	28	13	-	-	-	-
	七井	645	10	130	130	130	121	78	25	16	5	-	-	-
平2	計	1,639	3	218	400	319	299	254	96	42	6	2	-	-
	益子	582	3	70	154	117	111	78	35	12	2	-	-	-
	田野	498	-	76	123	95	81	80	30	13	-	-	-	-
	七井	559	-	72	123	107	107	96	31	17	4	2	-	-
7	計	1,710	438		390	544		210	63	47	16	2	-	-
	益子	635	201		134	197		71	17	11	4	-	-	-
	田野	525	120		116	165		74	27	20	3	-	-	-
	七井	550	117		140	182		65	19	16	9	2	-	-
12	計	1,338	243		412	462		136	50	25	8	2	-	-
	益子	467	95		136	175		40	11	9	1	-	-	-
	田野	421	65		125	143		58	22	7	1	-	-	-
	七井	450	83		151	144		38	17	9	6	2	-	-

平成17年調査以降：調査項目なし

農林業センサス

⑬ 水稲作の作業を請負わせた(委託)農家数と面積

単位:農家=戸、面積=ha

年次	旧町村別	実農家数	育苗		耕起		代かき		田植		防除		稲刈り・脱穀		耕耘から脱穀までの作業を請負わせた農家数	育苗から脱穀までの作業を請負わせた農家数	水稲栽培農家に対する割合(A) %
			農家数	面積	農家数	面積	農家数	面積	農家数	面積	農家数	面積	農家数	面積			
昭50	計	469	-	-	309	96	315	89	225	83	65	20	271	97	-	-	21.2
	益子	135	-	-	108	31	107	29	51	17	24	7	70	25	-	-	16.2
	田野	143	-	-	110	35	116	33	61	21	14	4	63	18	-	-	21.2
	七井	191	-	-	91	30	92	28	113	45	27	9	138	55	-	-	27.2
55	計	691	433	140	400	113	375	102	470	142	133	39	550	177	120	115	33.0
	益子	251	148	39	175	47	170	45	184	51	60	17	219	64	50	47	31.5
	田野	164	90	27	107	31	94	25	115	33	40	12	134	41	40	39	26.9
	七井	276	195	74	118	35	111	32	171	58	33	9	197	72	30	29	40.1
60	計	796	527	157	459	135	454	134	518	148	234	66	638	210	217	209	39.7
	益子	277	164	41	180	47	178	46	208	57	101	23	254	73	95	92	36.7
	田野	236	138	40	159	54	164	57	164	49	58	17	184	63	52	48	38.9
	七井	283	225	76	120	34	112	31	146	42	75	26	200	74	70	69	43.9
年次	旧町村別	実農家数	育苗		耕耘・代かき		田植		防除		稲刈り・脱穀		乾燥・調製		耕耘から脱穀までの作業を請負わせた農家数	育苗から脱穀までの作業を請負わせた農家数	育苗から調製までの作業を請負わせた農家数
			農家数	面積	農家数	面積	農家数	面積	農家数	面積	農家数	面積	農家数	面積			
平2	計	686	434	14,156	389	12,941	388	12,587	210	7,794	489	17,286	546	18,555	173	163	161
	益子	226	125	3,529	131	4,198	129	3,930	75	2,193	168	5,499	192	6,143	66	59	58
	田野	205	124	3,619	138	4,419	133	4,016	60	1,890	159	5,412	179	6,030	52	50	49
	七井	255	185	7,008	120	4,324	126	4,641	75	3,711	162	6,375	175	6,382	55	54	54
7	計	845	519	18,542	399	13,710	416	15,134	189	6,829	620	24,577	675	27,681	140	127	125
	益子	321	180	6,046	163	5,413	153	5,301	94	2,989	245	9,478	266	10,580	75	66	64
	田野	285	164	5,744	159	5,672	162	5,838	62	2,397	222	9,139	237	10,539	48	45	45
	七井	239	175	6,752	77	2,625	101	3,995	33	1,443	153	5,960	172	6,562	17	16	16
12	計	1,057	193	-	95	-	140	-	999	-	317	-	385	-	32	2	3
	益子	318	49	-	36	-	47	-	275	-	112	-	130	-	9	-	1
	田野	359	49	-	35	-	47	-	355	-	110	-	129	-	14	1	1
	七井	380	95	-	24	-	46	-	369	-	95	-	126	-	9	1	1
17	計	521	276	-	149	-	213	-	167	-	317	-	353	-	-	-	-
	益子	171	90	-	49	-	69	-	26	-	117	-	133	-	-	-	-
	田野	172	97	-	72	-	88	-	63	-	114	-	128	-	-	-	-
	七井	178	89	-	28	-	56	-	78	-	86	-	92	-	-	-	-
22	計	513	247	-	90	-	143	-	77	-	246	-	281	-	-	-	83
	益子	174	88	-	37	-	47	-	15	-	94	-	99	-	-	-	25
	田野	193	84	-	28	-	53	-	28	-	93	-	110	-	-	-	38
	七井	147	75	-	25	-	43	-	34	-	59	-	72	-	-	-	20

平成12年以降:面積の公表なし
平成22年:農家数(その他の農作業は除く)

農林業センサス

⑭ 農作業を請負った(受託)農家数と面積

単位:農家数=戸、面積=ha (S50.55.60.H17.22)a(H2.7.12)

年次	旧町村別	請負った農家数			水稲作の主な作業を請負った農家数と面積							
		実農家数	水稲作	水稲作以外の作業	耕起		代かき		田植		稲刈り	
					農家数	面積	農家数	面積	農家数	面積	農家数	面積
昭50	計	79	79	2	41	19	41	17	33	23	49	35
	益子	17	17	-	10	5	7	2	6	3	9	4
	田野	21	21	-	11	7	12	5	10	3	12	5
	七井	41	41	2	20	8	22	10	17	17	28	26
55	計	111	109	10	60	46	-	-	59	37	80	63
	益子	31	30	2	19	9	-	-	18	9	24	11
	田野	40	40	5	20	20	-	-	20	11	32	23
	七井	40	39	3	21	16	-	-	21	16	24	29
60	計	141	140	14	71	49	61	45	61	40	84	82
	益子	48	48	3	26	15	19	13	16	13	28	15
	田野	48	47	6	27	26	24	24	23	18	27	30
	七井	45	45	5	18	8	18	8	22	9	29	37

年次	旧町村別	請負った農家数				水稲作の主な作業を請負った農家数と面積											
		実農家数	水稲作	麦作	その他の作物	育苗		耕起・代かき		田植		防除		稲刈り・脱穀		乾燥・調製	
						農家数	面積	農家数	面積	農家数	面積	農家数	面積	農家数	面積	農家数	面積
平2	計	108	106	13	3	34	2,595	56	4,988	51	5,800	6	405	68	8,924	64	7,373
	益子	36	34	4	1	10	678	18	1,864	14	1,684	2	210	23	1,779	22	1,892
	田野	34	34	4	1	12	597	19	1,809	17	2,110	1	35	21	3,912	19	2,533
	七井	38	38	5	1	12	1,320	19	1,315	20	2,006	3	160	24	3,233	23	2,948
7	計	131	129	4	4	32	1,765	54	3,673	57	6,684	6	485	87	13,625	78	8,325
	益子	46	44	0	2	8	252	15	1,260	16	960	1	100	25	2,269	24	2,099
	田野	43	43	3	1	13	618	24	1,352	23	4,141	3	130	33	7,255	27	2,846
	七井	42	42	1	1	11	895	15	1,061	18	1,583	2	255	29	4,101	27	3,380
12	計	131	128	6	3	33	2,241	64	4,177	70	6,451	7	436	95	13,234	78	7,164
	益子	38	38	1	-	6	273	13	771	20	1,266	3	98	29	2,511	20	1,319
	田野	49	48	4	1	15	1,367	27	2,089	25	2,844	2	270	37	5,712	33	3,406
	七井	44	42	1	2	12	601	24	1,317	25	2,341	2	68	29	5,011	25	2,439
17	計	5	5	1	-	2	1	2	6	3	15	1	0	4	32	3	4
	益子	2	2	-	-	-	-	1	3	1	3	-	-	1	3	1	3
	田野	3	3	1	-	2	1	1	3	2	12	1	0	3	29	2	1
	七井	-	-	-	-	-	-	-	-	-	-	-	-	-	-	-	-
22	計	93	90	7	7	26	30	57	56	54	63	6	25	66	88	60	83
	益子	31	31	2	1	7	6	22	21	15	19	1	1	23	32	20	30
	田野	30	28	5	5	11	19	18	19	19	23	3	5	22	31	20	32
	七井	32	31	-	1	8	5	17	16	20	21	2	20	21	25	20	21

⑮ 施設園芸の施設のある農家数と面積

単位:農家=戸、面積=a

年次	旧町村別	施設のある実農家数	ハウス			ガラス室			施設のある農家割合(%)	収穫面積合計果樹栽培面積も含む
			農家数	面積	加温設備のある面積	農家数	面積	加温設備のある面積		
昭50	計	94	93	927	376	2	6	1	4.1	1,121
	益子	13	13	99	57	—	—	—	1.5	122
	田野	60	59	601	177	1	1	1	8.8	705
	七井	21	21	227	142	1	5	—	2.8	294
55	計	77	76	1,026	—	4	36	—	3.5	1,143
	益子	10	10	142	—	2	23	—	1.2	234
	田野	53	52	677	—	1	1	—	8.0	682
	七井	14	14	207	—	1	12	—	1.9	227
60	計	80	79	1,307	—	3	28	—	3.9	1,476
	益子	15	15	182	—	1	16	—	1.9	241
	田野	45	44	739	—	1	1	—	7.2	766
	七井	20	20	386	—	1	12	—	3.0	469
昭2	計	83	83	1,580	—	4	58	—	4.3	1,918
	益子	16	16	249	—	2	36	—	2.3	363
	田野	46	46	941	—	—	—	—	7.8	1,051
	七井	21	21	390	—	2	21	—	3.3	504
7	計	86	85	1,604	—	5	81	—	4.8	1,823
	益子	17	17	259	—	2	34	—	2.6	550
	田野	47	46	1,000	—	1	1	—	8.5	622
	七井	22	22	346	—	2	46	—	3.8	651
12	計	78	76	1,743	—	5	57	—	5.6	—
	益子	17	16	359	—	2	—	—	3.5	—
	田野	44	43	986	—	1	—	—	10.0	—
	七井	17	17	398	—	2	—	—	3.6	—

平成17年以降:調査項目なし

農林業センサス

⑩ 豚飼養農家数と頭数

単位：農家数＝戸、頭数＝頭

年次	旧町村別	飼養農家数	飼養頭数	子とり用めす豚		肥育中の豚		売る予定の子豚種おすなどの豚	
				農家数	頭数	農家数	頭数	農家数	頭数
昭40	計	574	4,058	383	685	348	1,679	128	1,694
	益子	230	1,525	154	296	129	486	54	743
	田野	165	804	96	125	94	261	35	418
	七井	179	1,729	133	264	125	932	39	533
45	計	338	4,402	307	679	122	2,535	76	1,188
	益子	114	947	105	219	23	522	17	206
	田野	97	1,176	80	157	36	727	20	292
	七井	127	2,279	122	303	63	1,286	39	690
50	計	199	5,801	178	847	85	3,650	52	1,304
	益子	66	1,582	57	198	25	1,156	15	228
	田野	61	2,260	54	356	15	1,210	27	694
	七井	72	1,959	67	293	45	1,284	10	382
55	計	119	6,210	101	925	71	5,285	—	—
	益子	32	2,006	28	235	19	1,771	—	—
	田野	41	2,393	30	368	24	2,025	—	—
	七井	46	1,811	43	322	28	1,489	—	—
60	計	66	4,588	62	723	30	2,486	24	1,379
	益子	27	1,575	25	259	13	917	9	399
	田野	15	1,770	15	242	5	1,143	7	385
	七井	24	1,243	22	222	12	426	8	595
昭2	計	30	6,689	28	738	20	4,673	13	1,278
	益子	15	733	13	86	12	576	3	71
	田野	9	3,643	9	387	4	2,443	6	813
	七井	6	2,313	6	265	4	1,654	4	394
7	計	16	4,410	16	514	7	3,896	—	—
	益子	2	55	2	25	1	30	—	—
	田野	8	3,797	8	397	3	3,400	—	—
	七井	6	558	6	92	3	466	—	—
12	計	9	3,645	9	473	8	3,172	—	—
	益子	1	x	1	x	1	x	—	—
	田野	5	3,501	5	379	5	3,122	—	—
	七井	3	x	3	x	2	x	—	—
17	計	5	2,857	5	335	4	2,522	—	—
	益子	—	—	—	—	—	—	—	—
	田野	4	x	4	x	3	x	—	—
	七井	1	x	1	x	1	x	—	—
22	計	3	3,020	—	—	—	—	—	—
	益子	—	—	—	—	—	—	—	—
	田野	3	3,020	—	—	—	—	—	—
	七井	—	—	—	—	—	—	—	—

平成22年：調査項目について飼養農家数・飼養頭数のみ

農林業センサス

⑰ 山林面積

単位：農家数＝戸、面積＝ha

年次	旧町村別	保有山林				所有山林		貸付林・分収させている山林		借入林・分収している山林	
		農家数	面積	うち人工林		農家数	面積	農家数	面積	農家数	面積
				農家数	面積						
昭40	計	1,023	2,147	863	1,482	-	-	-	-	-	-
	益子	335	833	201	285	-	-	-	-	-	-
	田野	303	566	287	515	-	-	-	-	-	-
	七井	385	746	375	681	-	-	-	-	-	-
45	計	1,120	2,208	-	-	-	-	-	-	-	-
	益子	359	859	-	-	-	-	-	-	-	-
	田野	327	582	-	-	-	-	-	-	-	-
	七井	434	767	-	-	-	-	-	-	-	-
50	計	1,020	1,918	153	345	1,021	1,925	8	18	4	11
	益子	343	760	43	232	342	768	2	10	1	1
	田野	311	490	67	57	312	493	2	3	-	-
	七井	366	668	43	55	367	663	4	5	3	10
55	計	933	1,704	314	466	-	-	-	-	-	-
	益子	300	601	87	211	-	-	-	-	-	-
	田野	294	493	121	106	-	-	-	-	-	-
	七井	339	609	106	130	-	-	-	-	-	-
60	計	805	1,615	244	413	-	-	-	-	-	-
	益子	244	617	72	238	-	-	-	-	-	-
	田野	275	437	84	70	-	-	-	-	-	-
	七井	286	561	88	105	-	-	-	-	-	-
昭2	計	751	1,450	751	1,504	16	98	1	0
	益子	249	545	249	548	2	34	-	-
	田野	241	419	241	420	3	14	-	-
	七井	261	486	261	536	11	50	1	0
7	計	738	1,378	740	1,401	20	28	3	4.5
	益子	238	527	240	534	11	8	2	0.5
	田野	251	382	251	383	2	1	-	-
	七井	249	469	249	484	7	19	1	4.0
12	計	335	1,248	80	...	335	1,248
	益子	95	507	24	...	95	507
	田野	121	371	29	...	121	371
	七井	119	370	27	...	119	370
17	計	311	1,242
	益子	101	546
	田野	110	340
	七井	100	357
22	計	356	1,364
	益子	117	579
	田野	122	359
	七井	117	426

5. 【工業】

① 産業別事業所数

産業別 年次	総数	18~19	20	21	22	23	24	25	26	27	28
		食料品	繊維	衣服	木材	家具	紙・パルプ	出版・印刷	化学	石油	ゴム
昭40年	130	16	6	1	18	3	2	2	-	-	-
41	132	18	8	1	15	3	2	2	-	-	-
42	131	17	6	2	14	3	1	2	-	-	-
43	130	17	5	3	15	2	1	2	-	-	-
44	140	16	4	3	15	2	1	2	-	-	-
45	150	17	4	5	15	1	1	2	-	-	-
46	157	17	4	5	14	1	1	2	-	-	-
47	199	20	3	10	16	2	1	2	1	-	-
48	196	17	2	9	12	2	-	2	-	-	-
49	199	15	2	8	12	2	-	2	-	-	1
50	276	18	4	11	15	10	1	2	-	-	2
51	309	17	3	12	13	8	1	2	-	-	2
52	320	17	6	10	15	7	1	2	-	-	1
53	348	18	5	9	18	9	1	2	1	-	1
54	358	17	-	10	16	10	2	2	1	-	2
55	366	16	1	12	15	10	1	2	-	-	2
56	143	4	1	7	9	4	1	2	-	-	2
57	154	4	1	9	10	5	1	2	-	-	3
58	142	4	1	8	8	6	1	2	-	-	3
59	132	4	2	6	8	4	1	2	-	-	3
産業別 年次	総数	9	10	11	12	13	14	15	16	17	18
		食料品	飲料 たばこ	繊維	衣服	木材	家具	紙・パルプ	出版・印刷	化学	石油・石炭
昭60年	127	2	2	1	3	6	5	1	2	1	-
61	133	2	2	1	5	6	5	1	2	-	1
62	130	2	2	2	5	5	6	1	2	-	1
63	139	2	2	2	4	10	6	2	2	-	-
平元年	142	1	2	2	5	8	6	2	2	-	-
2	142	1	2	2	4	7	4	2	2	-	-
3	135	1	2	2	4	7	4	1	2	-	-
4	136	2	2	1	4	8	3	1	2	-	-
5	139	1	2	2	4	11	2	2	2	-	-
6	142	1	2	1	4	10	3	2	2	-	-
7	140	2	2	1	4	9	1	2	2	-	-
8	140	2	2	1	4	8	4	2	1	-	-
9	138	1	2	1	4	8	5	2	2	-	-
10	140	2	1	1	4	6	4	3	2	-	-
11	128	2	1	1	5	5	4	2	3	-	-
12	127	3	1	1	3	5	3	2	3	-	-
13	130	3	1	1	3	5	4	3	3	-	-
14	120	4	1	1	3	5	3	2	4	-	-
15	112	3	1	1	3	5	4	1	3	-	-
16	100	3	1	1	2	5	2	2	3	-	-
17	100	3	1	1	2	3	2	2	3	-	-
18	88	3	1	1	2	3	1	2	3	-	-
19	85	4	1	1	1	3	1	2	2	-	-
産業別 年次	総数	9	10	11	12	13	14	15	16	17	18
		食料品	飲料 たばこ	繊維	木材	家具	紙・パルプ	印刷	化学	石油・石炭	プラスチック
20	90	4	1	3	3	1	2	3	-	-	6
21	68	3	1	2	2	-	1	4	-	-	6
22	66	2	1	2	2	-	2	3	-	-	4

※昭和56年以降は4人以上の事業所対象

29	30	31	32	33	34	35	36	37	39					
なめし革	窯業・土石	鉄鋼	非鉄	金属	一般機械	電気	輸送	精密	その他	19	20	21	22	
-	61	-	-	6	-	-	-	1	14	プラスチック	ゴム	なめし革	窯業 土石	
-	56	-	-	8	-	1	-	1	17	4	3	-	43	
-	58	-	-	9	-	2	-	2	15	4	2	-	49	
-	59	-	-	8	-	2	1	2	13	4	1	46	-	
-	69	-	-	8	-	4	1	2	13	6	2	47	-	
-	75	-	-	8	-	3	1	4	14	9	2	45	2	
-	80	-	-	8	-	4	1	7	13	7	4	48	2	
-	98	-	-	11	1	5	4	8	17	7	3	49	-	
-	104	-	-	20	2	3	-	6	17	9	2	49	1	
-	110	-	-	15	2	4	3	7	16	6	3	52	1	
2	145	-	1	14	3	8	4	14	22	9	2	50	1	
-	179	-	-	16	4	7	4	18	23	10	3	53	1	
-	190	-	1	17	2	7	5	19	20	9	3	50	2	
-	209	-	1	11	3	8	9	20	23	9	3	50	2	
-	226	1	1	11	5	8	3	20	23	9	3	44	2	
-	233	2	1	14	4	7	2	21	23	8	2	46	2	
-	60	-	1	9	3	4	1	23	12	8	2	50	1	
-	58	-	1	7	3	5	3	25	17	7	2	38	1	
-	52	-	1	9	4	5	3	21	14	6	2	33	1	
-	46	-	1	8	3	6	2	23	13	7	2	31	1	
-										6	2	27	2	
-										5	1	25	2	
29	30	31	32	33	34	35	36	37	39	28	29	30	31	32
なめし革	窯業・土石	鉄鋼	非鉄	金属	一般機械	電気	輸送	精密	その他	情報	電子部品	輸送	精密	その他
-	61	-	-	6	-	-	-	1	14	-	-	4	23	11
-	56	-	-	8	-	1	-	1	17	-	-	3	19	11
-	58	-	-	9	-	2	-	2	15	-	-	6	16	12
-	59	-	-	8	-	2	1	2	13	-	-	6	15	9
-	69	-	-	8	-	4	1	2	13	-	-	6	12	12
-	75	-	-	8	-	3	1	4	14	-	-	6	13	11
-	80	-	-	8	-	4	1	7	13	-	-	5	10	12
-	98	-	-	11	1	5	4	8	17	-	-	4	9	34
-	104	-	-	20	2	3	-	6	17	-	-	6	9	11
-	110	-	-	15	2	4	3	7	16	-	-	6	10	11
2	145	-	1	14	3	8	4	14	22	-	-	6	8	9
-	179	-	-	16	4	7	4	18	23	-	-	5	9	8
-	190	-	1	17	2	7	5	19	20	-	-	5	8	9
-	209	-	1	11	3	8	9	20	23	-	-	5	8	7
-	226	1	1	11	5	8	3	20	23	-	2	5	7	7
-	233	2	1	14	4	7	2	21	23	-	2	5	5	6
-	60	-	1	9	3	4	1	23	12	-	2	5	5	6
-	58	-	1	7	3	5	3	25	17	1	2	5	5	6
-	52	-	1	9	4	5	3	21	14	-	1	5	8	5
-	46	-	1	8	3	6	2	23	13	-	-	4	7	4
-										-	-	4	7	4
19	20	21	22	23	24	25	26	27	28	29	30	31	32	
プラスチック	ゴム	なめし革	窯業 土石	鉄鋼	非鉄	金属	一般機械	電気	情報	電子部品	輸送	精密	その他	
4	3	-	43	-	1	7	2	6	-	-	4	23	11	
4	2	-	49	-	1	8	4	7	-	-	3	19	11	
4	2	1	46	-	1	5	7	8	-	-	6	16	12	
6	2	1	47	-	1	5	4	9	-	-	6	15	9	
9	2	1	45	2	1	6	5	13	-	-	6	12	12	
7	4	-	48	2	1	7	6	13	-	-	6	13	11	
7	3	-	49	-	1	5	5	12	-	-	6	10	12	
9	2	-	49	1	-	8	5	12	-	-	5	10	12	
6	3	-	49	2	1	12	5	13	-	-	4	9	34	
8	2	-	52	1	1	8	6	13	-	-	6	9	11	
9	2	1	50	1	1	10	4	12	-	-	6	10	11	
10	3	-	53	1	1	7	6	12	-	-	6	8	9	
9	3	-	50	2	2	7	5	10	-	-	6	10	9	
9	3	-	50	2	2	10	4	11	-	-	7	9	10	
9	3	-	44	2	2	8	5	10	-	-	5	9	8	
8	2	-	46	2	1	11	5	9	-	-	5	8	9	
8	2	-	50	1	2	11	5	8	-	-	5	8	7	
6	1	-	43	1	2	12	6	5	-	2	5	7	7	
7	2	-	38	1	1	13	6	4	1	2	5	5	6	
6	2	-	33	1	1	12	6	5	-	2	4	3	6	
7	2	-	31	1	1	10	8	4	-	1	5	8	5	
6	2	-	27	2	1	9	7	3	-	-	4	7	4	
5	1	-	25	2	1	9	8	4	-	-	4	7	4	
19	20	21	22	23	24	25	26	27	28	29	30	31	32	
ゴム	なめし革	窯業 土石	鉄鋼	非鉄	金属	はん用	生産 機械	業務 機械	電子 部品	電気 機械	情報 機械	輸送 機械	その他	
1	-	32	1	1	8	1	3	6	1	2	1	6	4	
1	-	25	1	-	6	-	2	4	-	-	2	6	2	
1	-	25	1	-	6	1	3	3	1	-	2	5	2	

② 産業別従業者数

産業別 年次	総数	18～19 食料品	20 繊維	21 衣服	22 木材	23 家具	24 紙・パルプ	25 出版・印刷	26 化学	27 石油	28 ゴム
昭40年	1,336	185	-	-	143	11	-	x	-	-	-
41	1,622	265	166	x	144	10	-	x	-	-	-
42	1,743	239	157	x	182	9	x	x	-	-	-
43	2,074	228	114	41	154	x	x	x	-	-	-
44	2,409	204	123	30	157	x	x	x	-	-	-
45	2,864	212	127	49	208	x	x	x	-	-	-
46	3,251	196	122	58	213	x	x	x	-	-	-
47	3,677	230	30	144	117	x	x	x	x	-	-
48	3,792	166	x	149	102	x	-	x	-	-	-
49	3,756	126	x	135	110	x	x	x	-	-	x
50	3,890	136	34	149	292	40	x	x	-	-	x
51	3,887	128	24	157	183	29	x	x	-	-	x
52	3,867	128	50	157	155	70	x	x	-	-	x
53	3,873	108	39	134	147	74	x	x	x	-	x
54	3,957	107	-	143	158	72	x	x	x	-	x
55	4,004	106	x	149	138	69	x	x	-	-	x
56	3,583	79	x	131	147	62	x	x	-	-	x
57	3,453	67	x	136	140	64	x	x	-	-	38
58	3,180	34	x	131	82	101	x	x	-	-	39
59	3,018	39	x	113	75	84	x	x	-	-	38
産業別 年次	総数	9 食料品	10 飲料 たばこ	11 繊維	12 衣服	13 木材	14 家具	15 紙・パルプ	16 出版・印刷	17 化学	18 石油・石炭
昭60年	2,937	x	x	x	94	50	85	x	x	x	-
61	2,839	x	x	x	113	49	82	x	x	-	x
62	2,833	x	x	x	113	43	88	x	x	-	x
63	2,788	x	x	x	117	67	91	x	x	-	-
平元年	2,791	x	x	x	129	53	98	x	x	-	-
2	2,881	x	x	x	120	52	86	x	x	-	-
3	2,806	x	x	x	117	49	82	x	x	-	-
4	2,757	x	x	x	118	70	61	x	x	-	-
5	2,726	x	x	x	122	127	8	x	x	-	-
6	2,699	x	x	x	117	77	71	x	x	-	-
7	2,535	x	x	x	99	73	x	x	x	-	-
8	2,602	x	x	x	108	69	46	x	x	-	-
9	2,640	x	x	x	123	50	88	x	x	-	-
10	2,566	x	x	x	94	41	52	x	x	-	-
11	2,605	x	x	x	99	34	53	x	39	-	-
12	2,483	15	x	x	68	35	45	x	29	-	-
13	2,353	22	x	x	69	37	51	16	29	-	-
14	2,319	20	x	x	58	68	43	x	36	-	-
15	2,288	16	x	x	58	59	33	x	20	-	-
16	1,962	16	35	11	45	67	18	13	21	-	-
17	2,000	15	38	9	43	18	13	12	16	-	-
18	2,034	13	37	8	43	20	4	11	19	-	-
19	2,049	24	35	8	38	19	5	13	13	-	-
産業別 年次	総数	9 食料品	10 飲料 たばこ	11 繊維	12 木材	13 家具	14 紙・パルプ	15 印刷	16 化学	17 石油・石炭	18 プラスチック
20	1,802	26	43	55	20	4	13	20	-	-	98
21	1,339	23	42	49	15	-	4	27	-	-	94
22	1,156	13	40	51	12	-	12	26	-	-	66

昭和56年以降は4人以上の事業所対象 * 従業者数(常用労働者+個人事業主及び家族従業者)

単位:人

29 なめし革	30 窯業 土石	31 鉄鋼	32 非鉄	33 金属	34 一般機械	35 電気	36 輸送	37 精密	39 その他
-	477	-	-	-	-	-	-	-	178
-	476	-	-	45	-	x	-	x	187
-	468	-	-	57	-	x	-	x	180
-	482	-	-	47	-	x	x	x	176
-	509	-	-	46	-	49	x	x	174
-	537	-	-	45	-	15	x	1,424	220
-	632	-	-	47	-	79	x	1,718	149
-	669	-	-	61	x	135	31	2,050	168
-	720	-	-	165	x	98	-	2,178	156
-	712	-	-	80	x	102	21	2,234	166
x	747	-	x	62	x	124	17	2,036	177
-	792	-	-	69	41	107	21	2,108	179
-	791	-	x	17	x	75	29	2,089	164
-	812	-	x	53	34	71	44	2,117	186
-	841	x	x	56	42	84	29	2,159	196
-	872	x	x	71	35	82	x	2,181	183
-	558	-	x	57	31	81	x	2,226	129
-	531	-	x	48	53	90	26	2,064	166
-	454	-	x	68	40	89	32	1,910	166
-	407	-	x	60	33	101	x	1,839	169

19 プラスチック	20 ゴム	21 なめし革	22 窯業 土石	23 鉄鋼	24 非鉄	25 金属	26 一般機械	27 電気	28 情報	29 電子部品	30 輸送	31 精密	32 その他
56	41	-	436	-	x	54	x	147	-	-	41	1,719	115
91	x	-	477	-	x	66	76	158	-	-	30	1,478	115
97	x	x	464	-	x	43	121	169	-	-	29	1,433	110
106	x	x	471	-	x	46	42	187	-	-	68	1,439	117
138	x	x	317	x	x	69	104	414	-	-	70	1,175	73
118	48	-	461	x	x	63	128	454	-	-	67	1,082	94
119	41	-	463	-	x	45	122	428	-	-	70	1,098	83
140	x	-	462	x	-	87	115	394	-	-	53	1,044	113
92	x	-	463	x	x	111	131	386	-	-	42	1,027	64
106	x	-	444	x	x	77	137	381	-	-	81	998	88
125	x	x	436	x	x	84	34	377	-	-	76	1,012	73
128	36	-	448	x	x	75	130	320	-	-	78	1,004	58
125	38	-	427	x	x	75	133	189	-	-	66	1,098	52
127	31	-	394	x	x	97	83	330	-	-	69	998	67
129	32	-	381	x	x	75	102	334	-	-	66	987	46
113	x	-	370	x	x	116	95	356	-	-	54	991	53
111	x	-	391	x	x	139	66	299	-	-	48	913	54
95	x	-	366	x	x	141	190	104	-	x	50	943	43
110	x	-	343	x	x	142	186	91	x	x	53	59	37
88	17	-	299	13	7	126	189	785	-	58	70	42	42
101	20	-	289	14	6	131	208	317	-	22	113	565	50
82	19	-	281	31	6	146	183	57	-	-	102	902	70
85	15	-	244	31	7	137	192	627	-	-	90	388	78

19 ゴム	20 なめし革	21 窯業 土石	22 鉄鋼	23 非鉄	24 金属	25 はん用	26 生産 機械	27 業務 機械	28 電子 部品	29 電気 機械	30 情報 機械	31 輸送 機械	32 その他
13	-	254	16	5	114	8	24	887	4	24	26	122	26
15	-	195	16	-	95	-	39	203	-	-	414	95	13
17	-	201	15	-	111	14	48	139	40	-	248	90	13

③ 産業別製造品出荷額

産業別 年次	総数	18～19 食料品	20 繊維	21 衣服	22 木材	23 家具	24 紙・パルプ	25 出版 印刷	26 化学	27 石油	28 ゴム	
昭和41年	191,940	31,102	6,132	x	18,302	1,600	x	1,063	-	-	-	
42	304,626	29,628	6,919	x	22,209	1,790	x	x	-	-	-	
43	294,886	33,349	6,435	5,414	24,320	x	x	x	-	-	-	
44	457,767	49,888	14,146	3,570	32,968	x	x	x	-	-	-	
45	747,400	75,676	14,978	3,241	45,753	x	x	x	-	-	-	
46	1,177,724	64,962	13,605	5,506	48,558	x	x	x	-	-	-	
47	1,434,551	82,766	2,541	12,883	40,689	x	x	x	x	-	-	
48	1,698,252	59,732	x	15,711	69,206	x	x	x	-	-	-	
49	2,060,926	51,988	x	17,153	75,769	x	x	x	-	-	-	
50	2,350,322	63,746	3,652	23,607	118,900	x	x	x	-	-	x	
51	2,398,760	57,971	2,749	26,488	128,914	11,859	x	x	-	-	x	
52	2,804,141	51,957	4,808	35,784	190,953	18,578	x	x	-	-	x	
53	3,452,701	49,226	4,180	37,443	190,204	19,124	x	x	x	-	x	
54	3,564,233	80,813	-	24,284	128,465	62,640	x	x	x	-	x	
55	5,112,331	51,288	x	33,200	148,986	60,126	x	x	-	-	x	
56	3,820,361	52,629	x	35,466	125,663	48,826	x	x	-	-	x	
57	3,268,623	52,365	x	28,165	122,969	54,582	x	x	-	-	90,052	
58	2,796,317	29,172	x	27,350	111,548	72,526	x	x	-	-	37,335	
59	3,018,321	27,641	x	25,995	103,424	113,926	x	x	-	-	43,489	
産業別 年次	総数	9 食料品	10 飲料 たばこ	11 繊維	12 衣服	13 木材	14 家具	15 紙・パルプ	16 出版 印刷	17 化学	18 石油 石炭	19 プラスチック
昭和60年	2,902,692	x	x	x	25,479	97,198	160,602	x	x	x	x	58,803
61	2,635,132	x	x	x	29,028	89,238	128,776	x	x	-	-	60,738
62	2,310,514	x	x	x	36,653	89,052	98,968	x	x	-	-	56,752
63	2,509,318	x	x	x	46,639	92,244	92,100	x	x	-	-	73,110
平成元年	2,391,633	x	x	x	59,945	85,427	156,094	x	x	-	-	97,487
2	2,966,731	x	x	x	48,469	87,639	189,981	x	x	-	-	105,751
3	2,770,798	x	x	x	57,533	83,307	111,802	x	x	-	-	97,213
4	3,146,415	x	x	x	56,154	148,193	93,970	x	x	-	-	121,554
5	3,179,891	x	x	x	50,448	202,963	5,163	x	x	-	-	93,972
6	2,683,690	x	x	x	51,922	126,658	86,222	x	x	-	-	147,609
7	2,578,757	x	x	x	53,964	124,896	x	x	x	-	-	93,868
8	3,300,277	x	x	x	38,760	107,640	111,934	x	x	-	-	103,476
9	3,338,171	x	x	x	47,614	67,065	165,480	x	x	-	-	98,314
10	3,300,236	x	x	x	37,741	59,826	114,239	x	x	-	-	95,545
11	2,793,338	x	x	x	38,462	41,807	47,625	x	19,488	-	-	93,106
12	2,711,136	6,588	x	x	16,721	36,155	41,269	x	17,051	-	-	103,415
13	2,593,765	8,731	x	x	22,611	34,385	45,966	13,776	15,895	-	-	100,747
14	2,698,149	8,468	x	x	20,263	88,692	53,610	x	17,083	-	-	83,075
15	6,349,504	7,510	x	x	20,148	79,780	34,471	x	13,853	-	-	60,574
16	6,757,474	6,660	x	x	x	119,919	x	x	12,336	-	-	72,936
17	5,366,490	5,480	x	x	x	19,269	x	x	9,714	-	-	97,662
18	7,007,317	5,210	x	x	x	20,995	x	x	10,247	-	-	45,494
19	6,554,267	11,110	x	x	x	18,195	x	x	x	-	-	55,354
産業別 年次	総数	9 食料品	10 飲料 たばこ	11 繊維	12 木材	13 家具	14 紙・パルプ	15 印刷	16 化学	17 石油 石炭	18 プラスチック	
20	4,335,148	7,290	x	x	16,348	x	x	11,138	-	-	71,716	
21	2,415,168	11,390	x	x	x	-	x	22,129	-	-	51,023	
22	2,239,394	x	x	x	x	-	x	12,633	-	-	x	

※昭和56年以降は4人以上の事業所対象

(単位:万円)

29	30	31	32	33	34	35	36	37		39			
なめし革	窯業 土石	鉄鋼	非鉄	金属	一般機械	電気	輸送	精密		その他			
-	35,478	-	-	1,691	-	x	-	x	x	15,899			
-	41,910	-	-	3,152	-	x	-	x	x	18,991			
-	43,703	-	-	2,919	-	x	x	x	x	19,187			
-	52,117	-	-	3,562	-	29,242	x	x	x	25,483			
-	64,577	-	-	3,824	-	830	x	472,840		61,683			
-	102,527	-	-	4,173	-	187,228	x	817,230		29,881			
-	99,909	-	-	7,171	x	123,911	x	1,015,509		39,934			
-	137,151	-	-	21,320	x	121,506	x	1,226,612		40,638			
-	161,542	-	-	13,850	x	139,075	x	1,510,054		51,425			
x	172,966	-	x	10,601	x	346,413	2,336	1,493,206		59,953			
-	183,972	-	-	30,648	24,403	304,086	5,773	1,526,728		64,865			
-	197,685	-	x	16,341	x	163,718	13,596	1,986,747		72,954			
-	211,948	-	x	17,572	26,609	183,659	11,728	2,584,629		88,602			
-	211,954	x	x	23,341	36,080	199,412	9,896	2,641,816		91,475			
-	248,569	x	x	32,171	26,258	236,303	x	4,094,287		94,970			
-	193,886	-	x	18,922	24,154	334,448	x	2,853,998		82,394			
-	229,891	-	x	20,343	56,989	383,135	11,440	2,111,806		94,019			
-	194,562	-	x	26,989	26,521	370,272	10,293	1,773,852		100,128			
-	186,019	-	x	32,364	30,768	61,727	x	2,254,202		109,377			
20	21	22	23	24	25	26	27	28	29	30	31	32	
ゴム	なめし革	窯業 土石	鉄鋼	非鉄	金属	一般機械	電気	情報	電子	輸送	精密	その他	
43,907	-	201,211	-	x	29,394	x	75,549	-	-	29,241	2,050,466	71,845	
x	-	206,656	-	x	31,896	41,136	68,388	-	-	18,668	1,819,723	63,189	
x	x	213,394	-	x	11,884	54,736	92,863	-	-	21,430	1,510,687	38,171	
x	x	237,222	-	x	22,883	34,364	89,152	-	-	44,086	1,633,444	46,539	
x	x	215,422	x	x	36,250	60,003	540,213	-	-	46,004	956,466	31,815	
56,229	-	285,971	x	x	39,814	65,185	771,119	-	-	108,634	1,108,739	37,572	
36,044	-	416,127	-	x	59,540	62,015	731,301	-	-	69,929	954,363	38,563	
x	-	271,830	x	x	79,539	64,031	932,132	-	-	45,113	1,135,199	99,033	
x	-	258,515	x	x	75,504	63,190	915,515	-	-	50,365	1,259,396	82,208	
x	-	269,325	x	x	68,784	67,024	617,428	-	-	52,365	1,044,438	46,172	
x	x	262,734	x	x	77,872	31,074	664,038	-	-	51,340	1,005,904	95,155	
35,456	-	293,530	x	x	63,678	71,397	470,199	-	-	52,524	1,763,482	94,243	
38,943	-	282,080	x	x	72,268	62,339	138,416	-	-	46,818	2,099,202	93,981	
27,090	-	380,095	x	x	136,522	77,512	626,633	-	-	39,539	1,543,400	95,074	
45,350	-	245,900	x	x	108,466	56,281	685,236	-	-	38,972	1,099,276	87,467	
x	-	199,040	x	x	113,165	57,893	893,884	-	-	33,327	946,745	83,932	
x	-	226,251	x	x	183,397	50,276	788,994	-	-	20,847	889,795	94,421	
x	-	269,704	x	x	176,838	883,315	71,163	-	x	23,727	783,814	93,790	
x	-	269,863	x	x	167,125	925,119	54,151	x	x	22,175	16,103	24,079	
x	-	161,704	x	x	180,181	1,061,935	4,748,106	-	x	27,029	11,965	175,057	
x	-	151,265	x	x	317,437	1,045,637	3,000,346	-	x	29,156	467,209	78,215	
x	-	167,219	x	x	347,225	1,093,319	55,405	-	-	29,871	4,995,791	82,538	
x	-	144,411	x	x	543,606	832,749	931,616	-	-	26,895	3,741,629	85,574	
19	20	21	22	23	24	25	26	27	28	29	30	31	32
ゴム	なめし革	窯業 土石	鉄鋼	非鉄	金属	はん用	生産 機械	業務 機械	電子 機械	電気 機械	情報 機械	輸送 機械	その他
x	-	x	x	x	x	x	21,057	x	x	x	x	40,658	10,490
x	-	129,424	x	-	452,474	-	x	894,189	-	-	x	23,301	x
x	-	119,737	x	-	584,978	x	47,160	784,253	x	-	x	13,557	x

④ 産業別常用労働者1人当たり年間現金給与額

単位：(総額)万円(-)

産業別 年次	総数	18～19 食料品	20 繊維	21 衣服	22 木材	23 家具	24 紙・パルプ	25 出版・印刷	26 化学	27 石油	28 ゴム
昭42年	274,184	256,172	265,099	x	276,272	480,000	x	x	-	-	-
43	322,875	243,627	345,555	308,055	292,482	x	x	x	-	-	-
44	337,350	334,431	363,781	354,230	363,819	x	x	x	-	-	-
45	506,162	340,213	410,975	296,666	460,456	x	x	x	-	-	-
46	639,488	405,290	452,288	457,600	531,666	x	x	x	-	-	-
47	732,464	519,948	475,714	571,627	575,656	x	x	x	x	-	-
48	893,139	619,703	x	588,805	991,123	x	x	-	-	-	-
49	1,163,290	677,755	x	799,918	981,649	-	-	x	-	-	x
50	1,241,273	622,222	653,636	859,022	809,750	578,000	x	x	-	-	x
51	1,518,130	744,077	742,173	1,019,154	1,361,942	1,121,764	x	x	-	-	x
52	1,709,767	837,300	790,227	1,330,629	1,324,397	1,437,288	x	x	-	-	x
53	1,841,865	1,052,948	902,727	1,420,500	1,543,023	1,891,475	x	x	-	-	x
54	1,955,111	849,759	-	1,150,555	1,792,797	1,643,728	x	x	-	-	x
55	2,135,647	1,102,098	x	1,377,819	1,969,448	2,079,642	x	x	-	-	x
56	2,098,445	1,195,822	x	1,480,901	2,025,208	1,811,355	x	x	-	-	x
57	2,468,594	1,715,820	x	1,465,203	2,345,808	1,774,838	x	x	-	-	2,911,578
58	2,543,549	1,832,812	x	1,488,813	2,152,375	2,550,404	x	x	-	-	2,630,256
59	2,399,024	1,700,000	x	1,563,069	2,071,971	2,726,309	x	x	-	-	2,588,684
産業別 年次	総数	9 食料品	10 飲料 たばこ	11 繊維	12 衣服	13 木材	14 家具	15 紙・パルプ	16 出版・印刷	17 化学	18 石油 石炭
昭60年	2,669,086	x	x	x	1,605,384	2,767,400	2,667,108	x	x	x	-
61	2,666,784	x	x	x	1,527,428	2,660,816	2,536,543	x	x	-	x
62	2,633,132	x	x	x	1,584,716	2,870,232	2,713,411	x	x	-	x
63	2,794,293	x	x	x	1,846,697	2,382,459	2,802,808	x	x	-	-
平元年	2,920,040	x	x	x	2,022,357	2,674,081	2,714,270	x	x	-	-
2	3,201,751	x	x	x	1,883,760	2,776,739	3,012,000	x	x	-	-
3	3,415,670	x	x	x	2,087,699	2,903,488	3,178,024	x	x	-	-
4	3,519,452	x	x	x	2,036,228	3,401,875	3,060,833	x	x	-	-
5	3,533,352	x	x	x	2,181,795	3,100,000	2,038,571	x	x	-	-
6	3,584,599	x	x	x	2,438,584	3,105,616	2,864,143	x	x	-	-
7	3,826,629	x	x	x	3,129,157	3,323,333	x	x	x	-	-
8	3,669,003	x	x	x	2,398,942	2,334,393	3,499,347	x	x	-	-
9	3,785,971	x	x	x	2,210,916	2,731,063	2,810,454	x	x	-	-
10	4,125,332	x	x	x	2,125,274	2,857,567	2,934,615	x	x	-	-
11	4,025,213	x	x	x	2,098,842	2,804,193	3,317,924	x	2,149,230	-	-
12	3,904,406	1,666,667	x	x	1,430,588	2,430,857	2,741,111	x	2,594,828	-	-
13	4,753,107	981,364	x	x	1,606,087	2,292,973	2,804,706	1,775,625	2,478,276	-	-
14	3,581,552	1,024,000	x	x	1,764,655	2,709,118	3,611,860	x	2,298,889	-	-
15	3,781,696	1,362,500	x	x	1,613,276	2,903,729	2,993,939	x	2,468,000	-	-
16	4,116,065	1,443,750	x	x	x	2,596,567	x	x	2,381,429	-	-
17	942,733	173	x	x	x	342	x	x	273	-	-
18	770,095	270	x	x	x	309	x	x	233	-	-
19	890,913	236	x	x	x	314	x	x	x	-	-
産業別 年次	総数	9 食料品	10 飲料 たばこ	11 繊維	12 木材	13 家具	14 紙・パルプ	15 印刷	16 化学	17 石油・石炭	
20	636,140	131	x	x	296	x	x	247	x	-	
21	536,915	163	x	x	x	-	x	218	-	-	
22	370,785	327	x	x	x	-	x	221	-	-	

昭和56年以降は4人以上の事業所対象

昭和42年～平成16年：現金給与額(単位：万円)÷常用労働者数＝1人当たり(単位：円)端数切り捨て

平成17年以降：現金給与額(単位：万円)÷常用労働者数＝1人当たり(単位：万円)端数切り捨て

単位:円

30 窯業 土石	31 鉄鋼	32 非鉄	33 金属	34 一般機械	35 電気	36 輸送	37 精密機械	38 その他
314,752	-	-	223,953	-	x	-	x	257,565
328,539	-	-	408,387	-	x	x	x	324,904
382,249	-	-	410,322	-	345,652	x	x	409,350
504,621	-	-	425,483	-	285,833	x	559,662	455,373
505,610	-	-	478,529	-	433,600	x	755,446	521,240
698,213	-	-	559,230	x	424,615	603,750	814,194	637,000
812,752	-	-	655,190	x	483,750	-	993,443	718,110
1,086,849	-	-	777,500	x	527,575	1,288,333	1,286,294	873,916
874,097	-	-	1,059,473	1,520,400	742,782	1,125,000	1,509,921	1,023,142
1,120,640	-	-	1,238,958	1,349,230	1,022,400	1,247,333	1,772,456	1,183,239
1,285,788	-	x	1,375,686	x	1,155,652	1,477,200	1,975,603	1,185,000
1,456,693	-	x	1,532,368	2,091,764	1,431,428	1,354,516	2,092,889	1,183,962
1,494,625	x	x	1,592,258	2,117,560	1,336,800	1,549,629	2,271,189	1,285,000
1,613,314	x	x	1,832,040	2,508,235	1,346,933	x	2,437,347	1,448,986
1,887,248	-	x	1,579,130	2,660,967	1,288,831	x	2,282,996	1,625,818
2,040,706	-	x	1,660,952	3,651,886	1,336,363	2,427,826	2,767,369	1,670,139
1,946,899	-	x	2,095,833	2,317,750	1,462,840	1,752,000	2,908,572	1,785,571
2,157,025	-	x	2,386,346	3,286,969	1,818,383	x	2,587,212	1,774,480

20 ゴム	21 なめし 革	22 窯業 土石	23 鉄鋼	24 非鉄	25 金属	26 一般機械	27 電気	28 情報	29 電子 部品	30 輸送	31 精密機械	32 その他
2,118,048	-	2,208,507	-	x	2,380,816	x	1,939,523	-	-	2,824,000	3,013,054	1,692,285
x	-	2,353,080	-	x	3,013,965	2,018,157	1,563,032	-	-	2,410,000	3,132,858	1,667,352
x	x	2,336,339	-	x	2,321,142	1,996,206	1,865,892	-	-	2,916,666	3,113,545	1,367,373
x	x	2,446,252	-	x	2,936,279	3,284,285	1,835,189	-	-	2,384,426	3,330,843	1,386,213
x	x	2,637,303	x	x	2,592,878	2,454,757	2,378,442	-	-	2,433,230	3,610,702	1,889,516
2,455,744	-	2,821,079	x	x	3,701,132	2,375,905	2,829,756	-	-	2,697,213	4,096,124	1,742,784
2,620,487	-	3,062,327	-	x	3,997,441	2,405,833	2,834,094	-	-	3,306,612	4,308,692	1,884,057
x	-	3,013,695	x	-	2,712,352	2,279,636	3,412,153	-	-	3,671,521	4,327,777	2,925,943
x	-	3,063,888	x	-	2,913,922	2,084,733	3,527,553	-	-	3,573,500	4,371,227	2,955,246
x	-	3,060,428	x	-	3,323,014	2,251,691	3,054,786	-	-	2,610,500	4,692,014	2,005,301
x	x	3,236,632	x	x	3,710,933	4,039,696	3,448,790	-	-	2,616,000	4,731,422	2,447,647
2,879,428	-	3,113,234	x	x	3,883,802	2,232,230	2,951,904	-	-	2,984,415	4,806,882	2,585,740
2,813,783	-	2,928,717	x	x	4,000,135	1,917,142	2,774,301	-	-	2,945,806	5,159,316	3,568,541
2,676,333	-	3,471,926	x	x	3,932,087	2,756,385	4,060,703	-	-	3,071,230	5,297,955	3,373,281
3,074,193	-	3,312,485	x	x	3,981,549	2,361,274	3,748,048	-	-	2,701,269	5,341,114	2,913,409
x	-	2,596,378	x	x	3,086,121	2,407,053	3,788,904	-	-	2,832,037	5,289,849	2,550,189
x	-	2,454,910	x	x	3,662,950	3,158,333	3,613,344	-	-	3,025,625	7,717,864	3,075,556
x	-	2,179,699	x	x	3,210,213	4,221,737	2,358,462	-	x	2,815,000	4,875,451	2,169,535
x	-	2,174,402	x	x	3,179,789	4,826,398	2,166,154	x	x	2,704,717	1,793,559	1,888,378
x	-	2,200,870	x	x	3,554,921	4,488,360	6,078,752	-	x	2,518,000	1,735,238	1,903,571
x	-	214	x	x	344	404	1,386	-	x	155	366	288
x	-	210	x	x	325	406	245	-	-	178	510	346
x	-	225	x	x	299	522	596	-	-	189	513	337

19 ゴム	20 なめし革	21 窯業 土石	22 鉄鋼	23 非鉄	24 金属	25 はん用	26 生産	27 業務	28 電子	29 電気	30 情報	31 輸送	32 その他
x	-	x	x	x	x	x	306	x	x	x	x	183	210
x	-	223	x	-	386	-	x	400	-	-	x	177	x
x	-	200	x	-	383	x	267	504	x	-	x	179	x

⑤ 工業用水

従業員30人以上の事業所 単位: m³

年次	事業所数	1日当たり水源別使用量								1日当たり用途別使用量						
		合計	公共水道		地表水	伏流水	井戸水	その他	回収水	合計	ボイラー用水	原料用水	洗浄用水	冷却用水	温調用水	その他
			工業用水道	上水道												
昭50年	10	2,928	-	80	-	4	2,834	-	10	2,928	118	-	321	1,671	110	708
51	11	2,956	-	84	20	-	2,842	-	10	2,956	118	2	645	1,568	110	513
52	9	3,061	-	89	10	-	2,952	-	10	3,061	122	15	703	1,603	110	508
53	10	3,061	-	79	-	-	2,972	-	10	3,061	123	17	616	1,680	105	520
54	10	3,091	-	74	-	-	3,017	-	-	3,091	73	18	656	1,640	105	599
55	11	2,839	-	73	-	-	2,726	-	40	2,839	67	-	532	1,564	100	576
56	11	2,991	-	71	-	-	2,880	-	40	2,991	30	18	674	1,594	100	575
57	10	3,128	-	96	-	-	2,990	-	42	3,128	31	18	761	1,704	100	514
58	9	3,058	-	97	-	-	2,918	-	43	3,058	26	41	710	1,666	100	515
59	10	3,155	-	102	-	-	3,008	-	45	3,155	26	41	805	1,666	100	517
60	10	3,085	-	96	-	-	2,958	-	31	3,085	26	-	845	1,556	102	556
61	14	3,013	-	128	-	-	2,879	-	6	3,013	23	17	930	1,531	12	500
62	11	2,931	-	92	-	-	2,833	-	6	2,931	27	18	883	1,521	12	470
63	9	2,820	-	101	-	-	2,713	-	6	2,820	24	36	741	1,518	12	489
平元年	10	2,879	-	87	-	-	2,792	-	-	2,879	18	7	774	1,599	12	469
2	9	2,188	-	173	-	-	2,008	-	7	2,188	26	-	1,011	687	12	452
3	11	2,526	-	657	-	-	1,864	-	5	2,526	28	320	1,074	636	12	456
4	9	2,221	-	373	-	-	1,848	-	-	2,221	28	12	1,069	626	12	474
5	9	1,857	-	208	-	-	1,649	-	-	1,851	28	34	1,057	346	15	377
6	10	1,984	-	147	-	-	1,837	-	-	1,984	28	11	1,122	386	12	425
7	8	1,881	-	120	-	-	1,761	-	-	1,881	17	7	1,020	396	12	429
8	10	1,584	-	138	-	-	1,446	-	-	1,584	17	6	855	306	12	388
9	12	5,004	-	155	-	-	4,849	-	-	5,004	13	8	582	3,991	12	398
10	10	5,151	-	178	-	-	4,973	-	-	5,151	27	6	640	4,106	12	360
11	10	4,893	-	182	-	-	4,711	-	-	4,893	28	31	780	3,681	13	360
12	9	1,677	-	209	-	-	1,468	-	-	1,677	13	31	1,001	128	12	492
13	8	1,472	-	260	-	-	1,211	1	-	1,472	14	31	962	130		335
14	8	1,465	-	224	-	-	1,232	9	-	1,465	14	32	932	128		359
15	8	1,435	-	225	-	-	1,210	-	-	1,435	14	31	878	148		364
16	9	2,056	-	971	-	-	1,085	-	-	2,056	22	-	646	155		1,233
17	11	2,020	-	985	-	-	1,035	-	-	2,020	25	2	609	174		1,210
18	12	2,014	-	1023	-	-	991	-	-	2,014	42	4	572	178		1,218
19	12	1,846	-	1070	-	-	776	-	-	1,846	9	2	562	314		959
20	9	1,117	-	230	-	-	887	-	-	1,117	9	2	459	577		70
21	10	346	-	154	-	-	192	-	-	346	6	2	117	131		90
22	66	471	-	186	-	-	285	-	-	471	7	2	70	309		83

⑥ 工業用地

従業者30人以上の事業所 単位:㎡

年次	事業所数	敷地面積	建築面積	建築延面積	合計		田畑		宅地		山		埋立地		その他	
					取得面積	金額	取得面積	金額	取得面積	金額	取得面積	金額	取得面積	金額	取得面積	金額
昭50年	10	367,162	57,347	69,796	67,145	6,890	8,794	4,083	24,843	1,121	11,761	376	-	-	21,747	1,310
51	11	427,217	59,502	72,944	67,145	-	8,794	-	24,843	-	11,761	-	-	-	21,747	-
52	9	367,280	58,659	71,108	-	-	-	-	-	-	-	-	-	-	-	-
53	10	368,052	59,520	72,633	-	-	-	-	-	-	-	-	-	-	-	-
54	10	367,712	59,437	72,643	-	-	-	-	-	-	-	-	-	-	-	-
55	11	382,704	62,207	75,413	13,108	-	13,108	-	-	-	-	-	-	-	-	-
56	11	385,410	62,405	75,611	-	-	-	-	-	-	-	-	-	-	-	-
57	10	391,984	58,756	67,639	7,348	-	-	-	7,348	-	-	-	-	-	-	-
58	9	389,355	58,515	67,398	-	-	-	-	-	-	-	-	-	-	-	-
59	10	390,160	58,927	67,810	-	-	-	-	-	-	-	-	-	-	-	-
60	10	390,160	58,927	67,810	-	-	-	-	-	-	-	-	-	-	-	-
61	14	394,015	60,732	69,874	-	-	-	-	-	-	-	-	-	-	-	-
62	11	380,544	57,028	68,260	-	-	-	-	-	-	-	-	-	-	-	-
63	9	384,769	56,306	65,209	-	-	-	-	-	-	-	-	-	-	-	-
平元年	10	364,033	48,996	55,752	-	-	-	-	-	-	-	-	-	-	-	-
2	9	387,118	57,209	66,112	-	-	-	-	-	-	-	-	-	-	-	-
3	11	393,904	58,734	67,793	10	-	-	-	-	-	-	-	-	-	-	-
4	9	392,902	57,924	66,827	684	-	-	-	-	-	-	-	-	-	-	-
5	9	397,570	63,118	72,263	-	-	-	-	-	-	-	-	-	-	-	-
6	10	389,363	62,283	71,300	-	-	-	-	-	-	-	-	-	-	-	-
7	8	384,604	56,992	65,824	-	-	-	-	-	-	-	-	-	-	-	-
8	10	388,572	59,199	68,500	-	-	-	-	-	-	-	-	-	-	-	-
9	12	413,184	71,702	82,247	-	-	-	-	-	-	-	-	-	-	-	-
10	10	410,874	70,322	80,747	-	-	-	-	-	-	-	-	-	-	-	-
11	10	403,311	69,989	80,919	-	-	-	-	-	-	-	-	-	-	-	-
12	9	401,114	65,916	76,039	-	-	-	-	-	-	-	-	-	-	-	-
13	8	380,114	62,916	72,039	-	-	-	-	-	-	-	-	-	-	-	-
14	8	387,374	63,870	72,993	-	-	-	-	-	-	-	-	-	-	-	-
15	8	369,359	58,901	68,123	-	-	-	-	-	-	-	-	-	-	-	-
16	9	363,000	62,667	73,158	-	-	-	-	-	-	-	-	-	-	-	-
17	11	378,081	76,230	87,150	工業統計調査											
18	12	387,471	77,681	88,502												
19	12	384,574	76,601	87,557												
20	9	346,672	51,122	62,013												
21	10	347,440	51,669	62,511												
22	66	347,064	51,519	59,015	平成17年以降:工業用地の取得面積・金額についての調査項目なし											

6. 【水道】

① 上水道施設等の状況

年度	計画区域内		給 水		年間 給水量 (千 m^3)	年間水道 使用料 (千円)	1世帯当 り年間平均 使用量 (m^3)	年度末配 水管延長 (m)	行政区域 内普及率 (%)	計画区域 内普及率 (%)
	世帯 (戸)	人口 (人)	世帯 (戸)	人口 (人)						
40	-	-	1,591	-	299	8,499	188	-	-	-
41	-	-	1,730	-	384	10,228	222	-	-	-
42	-	-	1,815	-	430	10,781	237	-	-	-
43	-	-	1,930	8,878	445	12,412	231	-	-	-
44	2,771	12,055	2,052	9,439	469	13,138	229	33,090	48	74
45	2,581	12,539	2,162	9,945	547	18,010	253	33,090	50	84
46	2,906	12,820	2,224	10,230	605	19,738	272	33,090	50	77
47	2,934	12,860	2,372	10,674	689	32,019	290	39,067	52	81
48	2,951	12,986	2,494	10,873	733	35,111	294	43,470	54	85
49	3,144	13,529	2,648	11,651	779	35,993	294	57,536	53	84
50	3,245	13,953	3,051	12,695	844	62,500	277	63,258	60	94
51	3,465	14,026	3,194	13,721	891	74,732	279	79,153	62	92
52	3,908	15,632	3,637	14,857	1,005	85,755	276	82,233	69	93
53	4,228	16,912	3,856	14,964	1,200	100,899	311	84,488	72	91
54	4,303	17,212	4,045	16,422	1,188	112,907	294	84,488	74	94
55	4,692	19,995	4,188	16,752	1,255	120,476	300	85,955	75	84
56	4,959	20,008	4,301	17,634	1,299	143,659	302	86,269	78	88
57	4,930	20,165	4,374	17,890	1,365	151,721	312	92,349	78	89
58	5,166	20,911	4,495	18,069	1,508	163,148	335	89,768	78	86
59	5,238	21,018	4,641	18,619	1,639	213,730	353	93,611	80	89
60	5,307	21,285	4,789	19,060	1,652	215,927	345	92,832	81	90
61	5,394	21,524	4,894	19,527	1,682	220,945	344	92,282	82	91
62	5,436	21,691	5,027	20,092	1,693	250,461	337	96,613	84	93
63	5,531	21,927	5,140	20,457	1,713	257,923	333	99,833	85	93
元	5,569	22,052	5,307	21,015	1,822	274,070	339	102,994	86	95
2	5,705	22,420	5,459	21,399	1,962	334,707	359	106,081	87	96
3	5,872	22,697	5,701	21,478	2,183	379,402	382	109,640	89	97
4	6,048	22,877	5,752	21,557	2,280	396,602	396	114,863	88	95
5	6,154	23,133	5,803	21,909	2,318	436,901	399	118,344	86	94
6	6,301	23,317	5,964	21,988	2,462	463,331	413	120,554	87	95
7	6,395	23,385	6,086	22,216	2,513	474,453	413	122,394	87	95
8	6,517	23,538	6,228	22,350	2,538	479,910	408	123,758	88	96
9	6,651	23,864	6,432	22,716	2,608	493,185	405	124,790	88	97
10	6,835	23,855	6,586	22,874	2,603	491,430	395	128,367	89	96
11	6,839	23,875	6,627	23,069	2,672	504,169	403	133,365	89	97
12	6,943	23,829	6,737	23,062	2,710	512,167	402	137,354	89	97
13	7,773	26,063	6,822	23,081	2,695	507,866	395	141,020	89	97
14	7,847	25,902	6,906	22,980	2,646	535,092	383	142,400	89	97
15	7,944	25,862	7,844	25,184	2,606	478,095	322	-	100	97
16	8,024	25,745	7,916	25,050	2,611	477,347	330	-	100	97
17	8,097	25,619	8,035	24,996	2,585	473,612	322	-	100	98
18	8,106	25,502	8,012	24,758	2,621	466,587	325	-	99	97
19	8,213	25,443	8,121	24,724	2,600	466,946	320	-	99	97
20	8,300	25,350	8,212	24,654	2,589	466,212	315	-	99	97
21	8,377	25,214	8,230	24,344	2,552	458,735	310	-	98	97
22	8,435	24,926	8,288	24,065	2,585	464,944	312	-	98	97
23	8,490	24,877	8,328	23,972	2,553	460,619	307	-	96	97

芳賀中部上水道企業団

行政区域内普及率 = $\frac{\text{給 水 世 帯 数 (3月末現在)}}{\text{住民基本台帳世帯数(3月末現在)}}$

7. 【商業】

① 産業分類別・商店数・常時従業者数・年間商品販売額・商品手持額・修理等収入額・売場面積

年度	産業分類	商店数											常時従業者数			年間商品販売額(万円)			商品手持額(万円)	修理料・サービス料・仲立手数料等の収入額(万円)	売場面積(m ²)
		計	法人	個人	常時従業者規模別								計	有給役員 個人 事業主等	常時 雇用 従業者	計	法人	個人			
					1-2人	3-4人	5-9人	10-19人	20-29人	30-49人	50-99人	100人以上									
41	計	347	39	308	250	69	24	3	-	1	-	-	867	684	183	169,218	-	-	36,385	1,462	8,272
	一般卸売業	28	9	19	12	11	5	-	-	-	-	-	96	66	30	35,114	-	-	4,265	-	-
	代理商・仲立業	5	-	5	5	-	-	-	-	-	-	-	6	6	-	-	-	-	-	253	-
	各種商品小売業	-	-	-	-	-	-	-	-	-	-	-	-	-	-	-	-	-	-	-	-
	繊維・衣服・身の回り品小売業	36	7	29	21	10	5	-	-	-	-	-	97	76	21	17,273	-	-	3,913	111	1,245
	飲食料品小売業	171	13	158	129	34	8	-	-	-	-	-	369	346	23	51,156	-	-	3,397	98	4,202
	自動車・自転車小売業	14	-	14	14	-	-	-	-	-	-	-	21	21	-	2,448	-	-	452	241	283
	家具・建具・じゅう器小売業	47	3	44	39	8	-	-	-	-	-	-	85	76	9	11,065	-	-	2,803	272	1,123
その他の小売業	46	7	39	30	6	6	3	-	1	-	-	193	93	100	52,162	-	-	21,555	487	1,419	
43	計	339	42	297	232	71	29	5	2	-	-	-	904	728	176	226,301	-	-	38,842	1,065	9,075
	一般卸売業	23	8	15	12	5	5	1	-	-	-	-	78	53	25	43,043	-	-	3,329	9	-
	代理商・仲立業	-	-	-	-	-	-	-	-	-	-	-	-	-	-	-	-	-	-	-	-
	各種商品小売業	1	-	1	-	-	1	-	-	-	-	-	x	x	-	x	-	-	x	-	x
	繊維・衣服・身の回り品小売業	39	6	33	25	9	5	-	-	-	-	-	(117)	(100)	17	(27,344)	-	-	(6,459)	26	(1,548)
	飲食料品小売業	165	10	155	123	36	5	1	-	-	-	-	365	341	24	68,620	-	-	4,599	5	4,307
	自動車・自転車小売業	13	-	13	12	1	-	-	-	-	-	-	23	23	-	4,441	-	-	382	176	241
	家具・建具・じゅう器小売業	45	6	39	31	9	4	1	-	-	-	-	110	88	22	23,510	-	-	4,325	310	1,352
その他の小売業	53	12	41	29	11	9	2	2	-	-	-	211	123	88	59,343	-	-	19,748	539	1,627	
45	計	344	41	303	233	74	32	4	1	-	-	-	898	721	177	300,045	129,755	170,290	43,218	2,313	16,219
	一般卸売業	18	5	13	8	4	5	1	-	-	-	-	71	45	26	45,800	29,566	16,234	6,150	-	-
	代理商・仲立業	-	-	-	-	-	-	-	-	-	-	-	-	-	-	-	-	-	-	-	-
	各種商品小売業	-	-	-	-	-	-	-	-	-	-	-	-	-	-	-	-	-	-	-	-
	繊維・衣服・身の回り品小売業	35	5	30	23	8	4	-	-	-	-	-	97	80	17	29,784	13,672	16,112	7,043	19	1,760
	飲食料品小売業	165	11	154	122	35	8	-	-	-	-	-	367	344	23	92,182	14,635	77,547	7,166	76	5,383
	自動車・自転車小売業	11	-	11	7	4	-	-	-	-	-	-	22	22	-	3,848	-	3,848	516	770	286
	家具・建具・じゅう器小売業	50	7	43	32	13	5	-	-	-	-	-	115	91	24	41,079	19,717	21,362	6,275	801	2,129
その他の小売業	65	13	52	41	10	10	3	1	-	-	-	226	139	87	87,352	52,165	35,187	16,068	647	6,661	

()はxの数字を合算した。

商業統計調査

年度	産業分類	商店数										常時従業者数			年間商品販売額(万円)			商品手持額(万円)	修理料・サービス料・仲立手数料等の収入額(万円)	売場面積(m ²)		
		計	法人	個人	常時従業者規模別								計	有給役員個人事業主等	常時雇用従業者	計	法人				個人	
					1-2人	3-4人	5-9人	10-19人	20-29人	30-49人	50-99人	100人以上										
47	計	341	49	292	218	82	35	5	1	-	-	-	932	676	256	390,986	184,248	206,738	49,244	2,682	20,268	
	一般卸売業	14	5	9	6	1	6	-	1	-	-	-	70	33	37	61,883	42,778	19,105	6,605	-	-	
	代理商・仲立業	-	-	-	-	-	-	-	-	-	-	-	-	-	-	-	-	-	-	-	-	-
	各種商品小売業	-	-	-	-	-	-	-	-	-	-	-	-	-	-	-	-	-	-	-	-	-
	繊維・衣服・身の回り品小売業	37	6	31	20	13	3	1	-	-	-	-	110	83	27	49,137	22,770	26,367	10,045	76	2,210	
	飲食料品小売業	161	16	145	112	40	8	1	-	-	-	-	379	310	69	112,350	30,995	81,355	8,075	-	5,448	
	自動車・自転車小売業	10	-	10	9	1	-	-	-	-	-	-	19	19	-	4,486	-	4,486	441	307	324	
	家具・建具・じゅう器小売業	51	7	44	30	13	8	-	-	-	-	-	131	95	36	55,126	24,047	31,079	10,222	976	3,041	
その他の小売業	68	15	53	41	14	10	3	-	-	-	-	223	136	87	108,004	63,658	44,346	13,856	1,323	9,245		
49	計	337	52	285	207	89	34	6	-	1	-	-	946	702	244	554,758	275,473	279,285	97,157	3,309	14,758	
	一般卸売業	15	5	10	6	5	3	1	-	-	-	-	63	32	31	87,185	54,515	32,670	25,931	-	-	
	代理商・仲立業	-	-	-	-	-	-	-	-	-	-	-	-	-	-	-	-	-	-	-	-	-
	各種商品小売業	-	-	-	-	-	-	-	-	-	-	-	-	-	-	-	-	-	-	-	-	-
	繊維・衣服・身の回り品小売業	36	7	29	20	11	4	1	-	-	-	-	106	88	18	65,893	39,169	26,724	13,858	3	1,971	
	飲食料品小売業	159	16	143	107	42	8	2	-	-	-	-	377	316	61	156,047	45,244	110,803	15,348	8	6,243	
	自動車・自転車小売業	11	-	11	7	4	-	-	-	-	-	-	25	25	-	10,470	-	10,470	1,450	725	522	
	家具・建具・じゅう器小売業	52	12	40	24	16	11	-	-	1	-	-	189	117	72	113,563	71,835	41,728	21,784	1,129	4,031	
その他の小売業	64	12	52	43	11	8	2	-	-	-	-	186	124	62	121,600	64,710	56,890	18,786	1,444	1,991		
51	計	331	58	273	207	76	39	7	1	1	-	-	977	521	456	885,142	550,859	334,283	132,948	27,636	18,297	
	一般卸売業	19	10	9	6	2	6	4	-	1	-	-	158	18	140	205,442	181,639	23,803	34,292	22,000	-	
	代理商・仲立業	-	-	-	-	-	-	-	-	-	-	-	-	-	-	-	-	-	-	-	-	-
	各種商品小売業	1	-	1	1	-	-	-	-	-	-	-	x	x	-	x	-	x	x	-	x	
	繊維・衣服・身の回り品小売業	33	9	24	21	8	4	-	-	-	-	-	89	45	44	71,173	44,298	26,875	17,158	105	2,267	
	飲食料品小売業	146	12	134	97	40	7	2	-	-	-	-	354	263	91	223,775	82,476	141,299	18,185	30	7,672	
	自動車・自転車小売業	12	-	12	10	1	1	-	-	-	-	-	24	22	2	15,310	-	15,310	3,507	1,692	479	
	家具・建具・じゅう器小売業	53	10	43	30	14	9	-	-	-	-	-	143	79	64	107,893	57,571	50,322	21,281	730	4,357	
その他の小売業	67	17	50	42	11	12	1	1	-	-	-	(209)	(94)	115	(261,549)	184,875	(76,674)	(38,145)	(3,079)	(3,522)		

()はxの数字を合算した。飲食店を除く。

年度	産業分類	商店数										常時従業者数		年間商品販売額(万円)			商品手持額(万円)	修理料・サービスタ立手数料等の収入額(万円)	売場面積(m ²)		
		計	法人	個人	常時従業者規模別								計	有給役員個人事業主等	常時雇用従業者	計				法人	個人
					1-2人	3-4人	5-9人	10-19人	20-29人	30-49人	50-99人	100人以上									
	計	350	87	263	219	85	35	7	1	3	-	-	1,082	516	566	1,226,229	843,374	282,855	160,920	9,268	23,380
	卸売業	20	12	8	6	4	6	4	-	-	-	-	115	95	20	238,617	277,797	10,820	37,354	65	-
	小売業計	330	75	255	213	81	29	3	1	3	-	-	967	421	546	987,612	615,577	372,035	123,566	9,203	23,820
	呉服・服地・寝具小売業	12	5	7	6	3	3	-	-	-	-	-	40	24	16	32,094	21,294	10,800	10,169	-	1,726
	洋服小売業(婦人・子供服を除く)	1	-	1	1	-	-	-	-	-	-	-	x	-	x	x	-	x	x	-	x
	婦人・子供服小売業	6	2	4	4	2	-	-	-	-	-	-	13	x	x	8,958	x	x	2,700	-	356
	くつ・はきもの小売業	7	-	7	6	1	-	-	-	-	-	-	13	-	13	9,609	-	9,609	2,583	-	261
	その他の繊維・衣服身の回り品小売業	9	4	5	6	2	1	-	-	-	-	-	22	15	7	19,396	13,996	5,430	5,977	-	795
	各種食料品小売業	27	9	18	13	9	3	1	-	1	-	-	119	76	43	177,374	149,130	28,244	9,863	-	3,085
	酒・調味料小売業	22	1	21	9	12	1	-	-	-	-	-	64	x	x	67,127	x	x	5,858	-	1,242
	食肉小売業	7	1	6	3	3	-	1	-	-	-	-	24	x	x	15,470	x	x	465	-	273
	鮮魚小売業	12	1	11	9	3	-	-	-	-	-	-	28	x	x	18,530	x	x	356	-	723
	乾物小売業	6	-	6	5	1	-	-	-	-	-	-	14	-	14	8,600	-	8,600	555	-	199
	野菜・果実小売業	5	-	5	3	2	-	-	-	-	-	-	13	-	13	9,893	-	9,893	997	-	169
54	菓子・パン小売業	37	4	33	31	5	1	-	-	-	-	-	68	13	55	27,138	4,675	22,463	2,581	-	1,562
	米穀類小売業	5	2	3	3	1	1	-	-	-	-	-	15	x	x	15,668	x	x	516	-	153
	その他の飲食物品小売業	34	5	29	29	3	1	-	-	1	-	-	91	47	44	35,185	16,032	19,153	8,129	-	2,618
	自動車小売業	4	1	3	2	2	-	-	-	-	-	-	9	x	x	10,150	x	x	1,650	240	-
	自転車小売業	9	-	9	7	2	-	-	-	-	-	-	19	-	19	8,720	-	8,720	1,822	956	417
	家具・建具小売業	11	1	10	5	4	2	-	-	-	-	-	33	x	x	23,535	x	x	3,963	432	1,199
	金物・荒物小売業	5	3	2	2	2	1	-	-	-	-	-	18	x	x	25,649	x	x	4,550	-	337
	陶磁器・ガラス器小売業	26	6	20	20	5	-	-	-	1	-	-	82	46	36	73,599	54,287	19,312	12,739	-	4,059
	家庭用機械器具小売業	9	3	6	6	1	2	-	-	-	-	-	24	14	10	29,302	20,104	9,198	4,336	1,757	462
	医療品・化粧品小売業	13	5	8	11	2	-	-	-	-	-	-	26	12	14	24,060	12,176	11,884	4,632	-	550
	農耕用品小売業	13	4	9	5	4	4	-	-	-	-	-	50	25	25	121,331	77,449	43,882	12,955	3,314	1,316
	燃料小売業	5	11	4	3	6	6	-	-	-	-	-	57	46	11	120,072	105,156	14,916	8,156	167	41
	書籍・文房具小売業	6	2	4	3	-	2	1	-	-	-	-	36	x	x	26,590	x	x	4,330	-	315
	中古品小売業(中古自動車を除く)	2	-	2	2	-	-	-	-	-	-	-	x	-	x	x	-	x	x	-	x
	他に分類されない小売業	27	5	22	19	6	1	-	1	-	-	-	(89)	(103)	(226)	(79,562)	(141,308)	(149,931)	(13,654)	2,337	(1,522)

年度	産業分類	商店数										常時従業者数		年間商品販売額(万円)			商品手持額(万円)	修理料・サービス料・仲立手数料等の収入額(万円)	売場面積(㎡)		
		計	法人	個人	常時従業者規模別							計	有給個人事業主等	常時雇用従業者	計	法人				個人	
					1-2人	3-4人	5-9人	10-19人	20-29人	30-49人	50-99人										100人以上
	計	391	104	287	244	100	31	11	1	4	-	-	1,213	603	610	1,841,186	1,369,846	471,340	231,935	14,374	25,083
	卸売業計	33	16	17	13	9	5	5	-	1	-	-	177	140	37	411,178	375,400	35,788	39,456	996	-
	農畜産物・水産物卸売	3	1	2	2	-	-	-	-	1	-	-	37	x	x	145,328	x	x	780	-	-
	食料・飲料卸売業	5	1	4	3	1	1	-	-	-	-	-	16	x	x	50,110	x	x	3,825	-	-
	鉱物・金属材料卸売	2	1	1	1	-	1	-	-	-	-	-	x	x	x	x	x	x	x	-	-
	機械器具卸売業	1	1	-	-	-	-	1	-	-	-	-	x	x	-	x	x	x	x	x	-
	建築材料卸売業	8	3	5	4	3	1	-	-	-	-	-	24	13	11	56,508	41,858	14,650	9,734	26	-
	家具・建具・じゅう器等卸売	8	7	1	1	1	2	4	-	-	-	-	62	x	x	124,493	x	x	14,703	14	-
	再生資源卸売業	6	2	4	2	4	-	-	-	-	-	-	17	x	x	13,578	x	x	2,600	6	-
	小売業計	358	88	270	231	91	26	6	1	3	-	-	1,036	463	573	1,430,008	994,446	435,562	192,479	13,378	25,083
	その他の各種食料品小売業(従業者常時50人未満)	1	-	1	-	1	-	-	-	-	-	-	x	-	x	x	-	x	x	-	x
	呉服・服地・寝具小売	14	8	6	4	7	3	-	-	-	-	-	47	31	16	58,856	48,546	10,310	13,209	-	1,130
	洋服小売業(婦人・子供服を除く)	3	1	2	2	1	-	-	-	-	-	-	6	x	x	2,960	x	x	2,370	15	161
	婦人・子供服小売業	3	-	3	2	1	-	-	-	-	-	-	7	-	7	6,068	-	6,068	1,700	-	160
	くつ・はきもの小売業	6	-	6	6	-	-	-	-	-	-	-	8	-	8	4,772	-	4,772	2,028	-	248
	その他の織物・衣服身の回り品小売業	5	-	5	4	1	-	-	-	-	-	-	8	-	8	5,568	-	5,568	1,235	-	216
	各種食料品小売業	30	9	21	15	9	2	2	-	2	-	-	157	108	49	294,021	247,302	46,719	23,672	260	5,743
	酒・調味料小売業	25	1	24	9	16	-	-	-	-	-	-	70	x	x	88,889	x	x	6,310	-	1,124
57	食肉小売業	4	1	3	2	1	-	1	-	-	-	-	19	x	x	14,662	x	x	1,148	-	180
	鮮魚小売業	12	1	11	9	3	-	-	-	-	-	-	29	x	x	21,833	x	x	439	-	677
	乾物小売業	3	-	3	3	-	-	-	-	-	-	-	4	-	4	1,460	-	1,460	180	-	79
	野菜・果実小売業	5	1	4	2	3	-	-	-	-	-	-	13	x	x	12,860	x	x	875	-	195
	菓子・パン小売業	25	1	24	20	4	1	-	-	-	-	-	46	x	x	21,641	x	x	1,389	-	822
	米穀類小売業	6	2	4	4	2	-	-	-	-	-	-	13	x	x	20,872	x	x	1,911	-	209
	その他の飲食料品小売	39	6	33	33	3	2	1	-	-	-	-	83	28	55	43,245	17,562	25,683	1,299	-	965
	自動車小売業	11	5	6	6	2	2	1	-	-	-	-	39	28	11	38,021	27,877	10,144	6,162	5,357	-
	自転車小売業	9	-	9	7	2	-	-	-	-	-	-	19	-	19	9,434	-	9,434	2,049	932	322
	家具・建具・畳小売	7	1	6	5	1	1	-	-	-	-	-	14	x	x	9,130	x	x	6,384	50	1,039
	金物・荒物小売業	7	2	5	5	1	1	-	-	-	-	-	17	x	x	24,093	x	x	4,917	156	718
	陶磁器・ガラス器小売	50	15	35	41	6	2	-	-	1	-	-	139	81	58	163,194	132,790	30,404	37,267	-	6,621
	家庭用機械器具小売	9	3	6	6	3	-	-	-	-	-	-	21	10	11	38,730	6,120	12,610	6,853	865	638
	医薬品・化粧品小売	12	6	6	9	2	1	-	-	-	-	-	26	16	10	31,755	24,685	7,070	8,017	15	746
	農耕用品小売業	14	4	10	7	6	1	-	-	-	-	-	41	16	25	180,100	143,776	36,324	24,476	1,867	1,464
	燃料小売業	18	14	4	2	10	6	-	-	-	-	-	72	60	12	227,989	206,727	21,262	16,848	214	148
	書籍・文房具小売業	6	1	5	3	-	1	1	1	-	-	-	52	x	x	27,217	x	x	3,513	900	248
	中古品小売業(他に分類されないもの)	4	-	4	4	-	-	-	-	-	-	-	5	-	5	1,515	-	1,515	1,400	5	147
	他に分類されない小売	30	6	24	21	6	3	-	-	-	-	-	78	29	49	79,753	46,730	33,023	16,608	2,742	1,050

年度	産業分類	商店数										常時従業者数			年間商品販売額(万円)			商品手持額(万円)	修理料・サービス料・仲立手数料等の収入額(万円)	売場面積(㎡)
		計	法人	個人	常時従業者規模別							計	有給役員個人事業主等	常時雇用従業者	計	法人	個人			
					1-2人	3-4人	5-9人	10-19人	20-29人	30-49人	50-99人									
	計	366	99	267	215	103	34	9	3	1	1	1,189	607	582	1,779,361	1,311,629	467,732	214,813	13,062	24,066
	卸売業計	28	13	15	9	8	8	2	1	-	-	143	105	38	386,499	349,499	37,000	30,331	59	x
	農畜産物・水産物卸売	2	1	1	1	-	-	-	1	-	-	x	x	x	x	x	x	x	-	-
	食料・飲料卸売業	4	1	3	3	-	1	-	-	-	-	x	x	x	x	x	x	2,263	-	-
	鉱物・金属材料卸売	2	1	1	1	-	1	-	-	-	-	x	x	x	x	x	x	x	-	-
	機械器具卸売業	1	1	-	-	-	1	-	-	-	-	x	x	-	x	x	-	-	x	-
	建築材料卸売業	5	2	3	-	4	1	-	-	-	-	x	x	x	x	x	x	8,024	-	-
	家具・建具・じゅうりょう器等卸売	4	4	-	1	-	1	2	-	-	-	35	35	-	111,670	111,670	-	8,867	-	-
	再生資源卸売業	6	2	4	2	2	2	2	-	-	-	x	x	x	x	x	x	813	-	-
	化学製品卸売業	1	-	1	-	1	-	-	-	-	-	x	-	x	x	-	x	x	-	-
	医薬品・化粧品卸売	1	-	1	1	-	-	-	-	-	-	x	-	x	x	-	x	800	-	-
	その他の卸売業	2	1	1	-	1	1	-	-	-	-	x	x	x	x	x	x	x	-	-
	小売業計	338	86	252	206	95	26	7	2	1	1	1,046	502	544	1,392,862	962,130	430,732	184,482	(13,062)	24,066
	百貨店	1	1	-	-	-	-	-	-	-	-	x	x	-	x	x	-	x	-	x
	呉服・服地・寝具小売	12	5	7	7	3	2	-	-	-	-	35	20	15	33,763	21,861	11,902	8,125	30	1,001
	婦人・子供服小売業	6	2	4	5	1	-	-	-	-	-	x	x	x	x	x	x	4,580	-	286
	くつ・はきもの小売業	5	1	4	2	2	1	-	-	-	-	x	x	x	x	x	x	4,122	-	286
	その他の織物・衣服身の回り品小売業	3	2	1	3	-	-	-	-	-	-	x	x	x	x	x	x	1,402	-	128
	各種食料品小売業	24	8	16	10	9	2	2	1	-	-	114	79	35	197,706	170,076	27,630	12,114	-	4,007
	酒・調味料小売業	23	1	22	10	12	1	-	-	-	-	x	x	x	x	x	x	6,862	-	1,133
	食肉小売業	4	1	3	2	1	-	1	-	-	-	x	x	x	x	x	x	1,063	-	147
	鮮魚小売業	10	2	8	8	2	-	-	-	-	-	x	x	x	x	x	x	330	-	341
	乾物小売業	6	1	5	4	1	1	-	-	-	-	x	x	x	x	x	x	1,070	-	310
	野菜・果実小売業	6	-	6	3	3	-	-	-	-	-	16	-	16	15,314	-	15,314	1,067	-	270
	菓子・パン小売業	32	2	30	26	5	1	-	-	-	-	x	x	x	x	x	x	2,340	10	1,242
	米穀類小売業	6	2	4	3	3	-	-	-	-	-	x	x	x	x	x	x	1,945	-	234
	その他の飲食料品小売	33	4	29	27	4	1	1	-	-	-	72	27	45	42,294	17,057	25,237	2,481	-	1,219
	自動車小売業	9	4	5	5	1	2	1	-	-	-	40	31	9	36,985	34,332	2,653	5,646	6,305	-
	自転車小売業(二輪自動車を含む)	9	-	9	5	4	-	-	-	-	-	20	-	20	9,998	-	9,998	1,200	1,634	415
	家具・建具・畳業小売	5	-	5	3	1	1	-	-	-	-	11	-	11	6,970	-	6,970	1,805	260	944
	金物・荒物小売業	8	3	5	5	2	1	-	-	-	-	23	16	7	32,304	30,319	1,985	5,453	100	649
	陶磁器・ガラス器具小売	48	15	33	35	9	2	1	-	1	-	151	93	58	187,190	153,574	33,616	56,357	-	5,213
	家庭用機械器具小売	9	3	6	4	4	1	-	-	-	-	28	12	16	50,324	31,396	18,928	8,332	455	640
	医薬品・化粧品小売	8	5	3	6	1	1	-	-	-	-	21	15	6	25,851	19,475	6,376	6,534	-	626
	農耕用品小売業	14	3	11	5	7	2	-	-	-	-	44	14	30	80,219	51,650	28,569	13,767	890	1,317
	燃料小売業	17	14	3	3	9	5	-	-	-	-	64	54	10	228,466	204,022	24,444	11,798	10	66
	書籍・文房具小売業	7	2	5	4	1	1	-	-	-	-	x	x	x	x	x	x	3,508	14	235
	スポーツ用品玩具娯楽用品楽器小売業	9	1	8	6	3	-	-	-	-	-	x	x	x	x	x	x	5,639	2	495
	写真機・写真材料小売業	3	1	2	2	1	-	-	-	-	-	x	x	x	x	x	x	810	2,695	110
	時計・眼鏡・光学機械小売	4	-	4	1	3	-	-	-	-	-	10	-	10	4,159	-	4,159	1,547	298	154
	中古品小売業(他に分類されない物)	3	-	3	3	-	-	-	-	-	-	4	-	4	1,650	-	1,650	1,560	-	120
	他に分類されない小売	14	3	11	9	3	1	1	-	-	-	43	21	22	28,665	13,823	14,842	4,575	300	899

年度	産業分類	商店数											常時従業者数			年間商品販売額(万円)			商品手持額(万円)	修理料・サービス料・仲立手数料等の収入額(万円)	売場面積(㎡)
		計	法人	個人	常時従業者規模別								計	有給役員個人事業主等	常時雇用従業者	計	法人	個人			
					1-2人	3-4人	5-9人	10-19人	20-29人	30-49人	50-99人	100人以上									
	計	363	100	263	196	111	38	10	3	5	-	-	1,322	674	648	1,904,035	1,361,766	542,269	28,240	274,425	21,901
	卸売業計	36	13	23	13	14	5	2	2	-	-	174	113	61	380,009	314,720	65,289	1,463	34,928	-	
	化学製品卸売業	1	-	1	-	1	-	-	-	-	-	x	-	x	x	-	x	-	-	x	-
	鉱物・金属材料卸売業	1	-	1	1	-	-	-	-	-	-	x	-	x	x	-	x	-	-	x	-
	機械器具卸売業	4	-	4	1	3	-	-	-	-	-	14	-	14	15,650	-	15,650	713	7,000	-	
	建築材料卸売業	9	3	6	3	4	2	-	-	-	-	31	14	17	62,631	42,805	19,826	750	7,144	-	
	再生資源卸売業	4	1	3	2	1	1	-	-	-	-	13	x	x	11,557	x	x	-	599	-	
	衣服・身の回り品卸売業	1	-	1	-	1	-	-	-	-	-	x	-	x	x	-	x	-	x	-	
	農畜産物・水産物卸売業	2	1	1	1	-	-	1	-	-	-	x	x	x	x	x	x	-	-	-	
	食料・飲料卸売業	5	1	4	4	-	1	-	-	-	-	12	x	x	55,282	x	x	-	1,923	-	
	家具・建具・じゅうりょう等卸売業	8	6	2	1	4	1	1	1	-	-	56	x	x	99,089	x	x	-	11,120	-	
	その他の卸売業	1	1	-	-	-	1	-	-	-	-	x	x	x	x	x	-	-	x	-	
	小売業計	327	87	240	183	97	33	8	1	5	-	1,148	561	587	1,524,026	1,047,046	476,980	26,777	239,497	21,901	
	呉服・服地・寝具小売業	7	4	3	3	2	2	-	-	-	-	25	19	6	26,876	25,012	1,864	-	2,860	484	
	婦人・子供服小売業	10	3	7	7	2	1	-	-	-	-	25	9	16	29,917	11,380	18,537	-	5,620	783	
	靴・履物小売業	6	1	5	4	2	-	-	-	-	-	15	x	x	8,313	x	x	-	4,165	375	
	その他の織物・衣服身の回り品小売業	4	2	2	3	1	-	-	-	-	-	8	x	x	7,110	x	x	-	1,702	166	
	各種食料品小売業	22	6	16	9	8	1	2	-	2	-	165	121	44	330,948	295,581	35,367	875	19,171	4,638	
	酒・調味料小売業	22	1	21	6	15	-	1	-	-	-	73	x	x	115,895	x	x	220	8,141	1,078	
	食肉小売業	4	1	3	2	-	2	-	-	-	-	17	x	x	13,125	x	x	26	155	123	
63	鮮魚小売業	12	2	10	7	4	1	-	-	-	-	30	x	x	22,842	x	x	300	365	366	
	乾物小売業	7	-	7	6	1	-	-	-	-	-	11	-	11	3,444	-	3,444	-	601	452	
	野菜・果実小売業	10	2	8	4	4	2	-	-	-	-	31	x	x	25,748	x	x	8,530	1,734	657	
	菓子・パン小売業	28	2	26	22	3	3	-	-	-	-	54	x	x	31,856	x	x	341	3,498	840	
	米穀類小売業	6	1	5	4	2	-	-	-	-	-	12	x	x	15,463	x	x	360	2,248	181	
	その他の飲食料品小売業	28	6	22	18	5	3	2	-	-	-	85	37	48	76,696	34,277	42,419	65	2,295	714	
	自動車小売業	7	4	3	4	1	1	1	-	-	-	27	23	4	69,430	52,900	16,530	4,396	9,817	-	
	自転車小売業(二輪自動車を含む)	9	-	9	5	4	-	-	-	-	-	21	-	21	14,665	-	14,665	1,081	1,262	344	
	家具・建具・畳小売業	7	1	6	5	2	-	-	-	-	-	11	x	x	4,380	x	x	2	752	293	
	金物・荒物小売業	7	3	4	4	1	2	-	-	-	-	23	18	5	31,621	30,161	1,460	10	4,858	617	
	陶磁器・ガラス器具小売業	46	14	32	29	10	3	2	-	2	-	213	151	62	253,482	221,085	32,397	5,020	111,855	5,720	
	家庭用機械器具小売業	8	4	4	2	5	1	-	-	-	-	28	14	14	52,404	31,555	20,849	1,985	6,200	632	
	医薬品・化粧品小売業	9	4	5	8	-	1	-	-	-	-	20	10	10	23,647	15,155	8,132	-	5,051	403	
	農耕用品小売業	12	4	8	5	4	3	-	-	-	-	39	19	20	77,579	57,671	19,908	663	12,373	631	
	燃料小売業	15	12	3	2	8	5	-	-	-	-	60	50	10	185,839	167,609	18,230	1,328	8,818	-	
	書籍・文房具小売業	5	2	3	2	-	1	-	1	1	-	67	x	x	35,531	x	x	-	4,905	184	
	スポーツ用品玩具娯楽用品楽器小売業	9	1	8	7	2	-	-	-	-	-	21	x	x	20,711	x	x	197	6,230	564	
	写真機・写真材料小売業	2	1	1	-	2	-	-	-	-	-	x	x	x	x	x	x	-	x	x	
	時計・眼鏡・光学機械小売業	4	-	4	1	3	-	-	-	-	-	12	-	12	3,888	-	3,888	308	2,776	93	
	中古品小売業(他に分類されないもの)	3	-	3	2	1	-	-	-	-	-	7	-	7	3,800	-	3,800	-	3,700	196	
	他に分類されない小売業	18	6	12	12	5	1	-	-	-	-	x	x	x	x	x	x	980	x	x	

年度	産業分類	商店数										常時従業者数			年間商品販売額(万円)			その他の収入額(万円)	商品手持額(万円)	売場面積(m ²)	
		計	法人	個人	常時従業者規模別							計	法人	個人	計	法人	個人				
					1-2人	3-4人	5-9人	10-19人	20-29人	30-49人	50-99人										100人以上
	計	348	102	246	180	110	43	7	4	2	1	1	1,350	755	595	2,347,544	1,796,147	551,397	36,465	256,295	25,261
	卸売業計	44	18	26	16	16	8	1	2	1	-	-	214	153	61	564,613	490,034	74,579	10,326	41,794	-
	飲物・金属材料卸	1	1	-	-	-	1	-	-	-	-	-	x	x	-	x	x	-	x	x	-
	機械器具卸売業	4	1	3	2	1	1	-	-	-	-	-	13	x	x	19,633	x	x	200	2,662	-
	建築材料卸売業	13	6	7	5	5	3	-	-	-	-	-	41	28	13	113,552	92,230	21,322	8,900	13,360	-
	再生資源卸売業	3	-	3	2	1	-	-	-	-	-	-	5	-	5	2,251	-	2,251	-	410	-
	農畜産物・水産物卸	3	1	2	1	-	1	-	1	-	-	-	30	x	x	101,224	x	x	x	1,269	-
	食料・飲料卸売業	6	1	5	4	1	1	-	-	-	-	-	17	x	x	26,214	x	x	-	3,040	-
	家具・建具・じゅう器等卸	13	8	5	1	8	1	1	1	1	1	1	100	82	18	288,181	278,981	9,200	1,020	20,146	-
	その他の卸売業	1	-	1	1	-	-	-	-	-	-	-	x	-	x	x	-	x	-	x	-
	小売業計	304	84	220	164	94	35	6	2	1	1	1	1,136	602	534	1,782,931	1,306,113	476,818	26,139	214,501	25,261
	呉服・服地・寝具小	6	4	2	3	1	2	-	-	-	-	-	20	x	x	26,724	x	x	600	6,413	461
	婦人・子供服小売業	12	3	9	8	4	-	-	-	-	-	-	29	9	20	27,477	5,527	21,950	-	7,463	816
	靴・履物小売業	3	1	2	2	1	-	-	-	-	-	-	8	x	x	2,786	x	x	-	1,680	466
	その他の織物・衣服・身の回り品小売業	2	1	1	1	1	-	-	-	-	-	-	x	x	x	x	x	x	-	x	x
	各種食料品小売業	14	3	11	5	6	-	2	-	1	-	-	100	70	30	317,220	281,903	35,317	-	15,296	3,925
	酒・調味料小売業	25	3	22	8	14	3	-	-	-	-	-	79	15	64	137,199	30,500	106,699	50	9,460	1,626
	食肉小売業	3	1	2	1	1	1	-	-	-	-	-	11	x	x	11,800	x	x	-	160	119
	鮮魚小売業	11	2	9	8	3	-	-	-	-	-	-	25	x	x	22,289	x	x	120	432	382
3	乾物小売業	5	1	4	4	1	-	-	-	-	-	-	10	x	x	6,423	x	x	-	640	312
	野菜・果実小売業	10	1	9	4	4	1	1	-	-	-	-	43	x	x	68,778	x	x	502	3,988	1,101
	菓子・パン小売業	34	5	29	26	6	2	-	-	-	-	-	61	16	45	30,604	12,037	18,567	1,126	2,803	1,251
	米穀類小売業	5	1	4	5	-	-	-	-	-	-	-	10	x	x	7,936	x	x	-	1,058	118
	その他の飲食料品小	20	2	18	11	4	4	1	-	-	-	-	66	x	x	57,149	x	x	359	1,459	583
	自動車小売業	8	4	4	4	2	1	1	-	-	-	-	31	21	10	58,361	47,261	11,100	6,800	6,853	-
	自転車小売業(二輪自動車を含む)	10	-	10	7	3	-	-	-	-	-	-	19	-	19	14,822	-	14,822	200	3,667	440
	家具・建具・畳小	8	1	7	6	2	-	-	-	-	-	-	15	x	x	16,499	x	x	-	3,907	845
	金物・荒物小売業	6	2	4	4	1	1	-	-	-	-	-	17	x	x	22,652	x	x	250	4,749	530
	陶磁器・ガラス器	39	12	27	25	4	8	-	-	-	1	1	277	217	60	448,500	414,880	33,620	7,111	79,623	7,032
	家庭用機械器具	9	4	5	3	6	-	-	-	-	-	-	28	15	13	66,024	51,649	14,375	1,167	7,804	911
	医薬品・化粧品小	10	7	3	8	1	1	-	-	-	-	-	23	18	5	29,575	22,300	7,275	-	7,143	689
	農耕用品小売業	9	2	7	2	6	1	-	-	-	-	-	30	x	x	43,835	x	x	744	11,581	689
	燃料小売業	15	11	4	1	6	7	1	-	-	-	-	73	61	12	240,134	220,601	19,533	3,172	9,084	15
	書籍・文房具小売業	6	1	5	1	3	-	-	2	-	-	-	63	x	x	35,148	x	x	2,017	1,499	265
	スポーツ用品・玩具・娯楽用品・楽器小売業	7	2	5	5	2	-	-	-	-	-	-	16	x	x	22,567	x	x	29	5,096	475
	写真機・写真材料小	1	1	-	-	1	-	-	-	-	-	-	x	x	-	x	x	-	-	x	x
	時計・眼鏡・光学機械小	4	-	4	1	3	-	-	-	-	-	-	11	-	11	4,449	-	4,449	57	3,118	106
	中古品小売業(他に分類されないもの)	1	-	1	1	-	-	-	-	-	-	-	x	-	x	x	-	x	-	x	x
	他に分類されない小	21	9	12	10	8	3	-	-	-	-	-	59	35	24	55,330	42,600	12,730	1,745	17,075	1,704

年度	産業分類	商店数										常時従業者数			年間商品販売額(万円)			その他の収入額(万円)	商品手持額(万円)	売場面積(m ²)	
		計	法人	個人	常時従業者規模別							計	法人	個人	計	法人	個人				
					1-2人	3-4人	5-9人	10-19人	20-29人	30-49人	50-99人										100人以上
	計	335	103	232	175	92	47	8	8	3	-	2	1,470	939	531	2,603,470	2,118,319	485,151	46,771	308,120	22,361
	卸売業計	41	21	20	16	11	7	3	4	-	-	-	240	187	53	700,086	650,251	49,835	994	55,411	-
	農畜産物・水産物卸売	3	1	2	1	-	1	-	1	-	-	-	29	x	x	74,636	x	x	180	245	-
	食料・飲料卸売業	2	1	1	1	-	1	-	-	-	-	-	x	x	x	x	x	x	-	2,408	-
	建築材料卸売業	12	7	5	4	4	3	-	1	-	-	-	60	47	13	188,670	171,004	17,666	110	13,074	-
	鉱物・金属材料卸売	1	1	-	-	-	1	-	-	-	-	-	x	x	-	x	x	-	-	1,000	-
	再生資源卸売業	3	-	3	3	-	-	-	-	-	-	-	4	-	4	1,862	-	1,862	-	220	-
	一般機械器具卸売	1	1	-	-	1	-	-	-	-	-	-	x	x	-	x	x	-	-	2,500	-
	家具・建具・じゅうりょう器等卸売	15	8	7	6	4	1	2	2	-	-	-	108	89	19	225,223	213,415	11,808	500	23,140	-
	他に分類されない卸売	4	2	2	1	2	-	1	-	-	-	-	24	x	x	136,359	x	x	204	12,824	-
	小売業計	294	82	212	159	81	40	5	4	3	-	2	1,230	752	478	1,903,384	1,468,068	435,316	45,777	252,709	22,361
	呉服・服地・寝具小売	7	3	4	3	2	2	-	-	-	-	-	22	14	8	31,411	20,763	10,648	77	6,147	551
	婦人・子供服小売業	10	4	6	5	4	-	1	-	-	-	-	34	19	15	43,649	32,224	11,425	14	9,114	1,211
	靴・履物小売業	2	-	2	2	-	-	-	-	-	-	-	x	-	x	x	-	x	-	710	129
	その他の織物・衣服身の回り品小売業	4	3	1	2	2	-	-	-	-	-	-	11	x	x	7,830	x	x	800	1,374	296
	各種食料品小売業	21	6	15	6	10	1	1	1	2	-	-	163	123	40	409,420	368,852	40,568	9	32,163	5,849
	酒小売業	19	1	18	8	9	2	-	-	-	-	-	56	x	x	94,318	x	x	386	6,513	951
	食肉小売業	4	1	3	2	-	2	-	-	-	-	-	14	x	x	15,560	x	x	-	205	115
	鮮魚小売業	8	2	6	5	3	-	-	-	-	-	-	18	x	x	16,892	x	x	-	198	239
6	乾物小売業	6	-	6	5	1	-	-	-	-	-	-	10	-	10	4,075	-	4,075	-	452	174
	野菜・果実小売業	8	1	7	4	4	-	-	-	-	-	-	21	x	x	25,721	x	x	-	1,079	483
	菓子・パン小売業	22	4	18	17	2	3	-	-	-	-	-	48	13	35	30,013	9,934	20,079	-	1,725	595
	米穀類小売業	5	1	4	5	-	-	-	-	-	-	-	9	x	x	11,586	x	x	360	1,834	193
	その他の飲食料品小売	32	5	27	19	8	4	1	-	-	-	-	89	34	55	110,879	70,319	40,560	321	3,740	1,044
	自動車小売業	12	4	8	8	1	2	1	-	-	-	-	43	30	13	61,545	49,388	12,157	20,706	6,337	492
	自転車小売業	5	-	5	4	1	-	-	-	-	-	-	8	-	8	4,540	-	4,540	760	794	222
	家具・建具・畳小売	7	1	6	6	1	-	-	-	-	-	-	13	x	x	12,991	x	x	-	3,290	108
	金物・荒物小売業	5	2	3	3	-	2	-	-	-	-	-	17	x	x	31,261	x	x	-	8,484	522
	陶磁器・ガラス器具小売	39	10	29	26	6	4	-	1	-	-	2	318	265	53	429,613	400,511	29,102	7,846	94,816	4,925
	家庭用機械器具小売	6	3	3	2	3	1	-	-	-	-	-	24	17	7	52,943	47,749	5,194	983	7,801	493
	医薬品・化粧品小売	11	5	6	7	3	-	-	1	-	-	-	43	13	30	31,179	19,426	11,753	-	7,367	640
	農耕用品小売業	12	2	10	4	7	1	-	-	-	-	-	37	x	x	58,916	x	x	691	15,002	939
	燃料小売業	13	10	3	-	3	10	-	-	-	-	-	66	54	12	230,386	211,997	18,389	50	11,402	60
	書籍・文房具小売業	7	4	3	2	-	2	1	1	1	-	-	77	70	7	77,075	65,216	11,859	7,932	5,413	427
	スポーツ用品・玩具・娯楽用品・楽器小売業	5	1	4	3	2	-	-	-	-	-	-	11	3	8	23,026	3,113	19,913	180	5,594	324
	写真機・写真材料小売	1	1	-	-	1	-	-	-	-	-	-	x	x	-	x	x	-	1,500	200	132
	時計・眼鏡・光学機械小売	3	-	3	-	3	-	-	-	-	-	-	10	-	10	3,755	-	3,755	62	2,968	78
	中古品小売業(他に分類されないもの)	6	2	4	3	3	-	-	-	-	-	-	14	x	x	12,100	x	x	3,000	4,050	699
	他に分類されない小売	14	6	8	8	2	4	-	-	-	-	-	46	33	13	68,670	62,206	6,464	100	13,937	470

年度	産業分類	商店数											常時従業者数			年間商品販売額(万円)			その他の収入額(万円)	商品手持額(万円)	売場面積(m ²)	
		計	法人	個人	常時従業者規模別									計	法人	個人	計	法人				個人
					1-2人	3-4人	5-9人	10-19人	20-29人	30-49人	50-99人	100人以上										
	計	337	108	229	177	93	41	16	3	4	1	2	1,574	990	584	2,493,908	1,992,348	501,560	59,553	294,362	24,586	
	卸売業計	45	20	25	18	13	7	4	1	-	1	1	365	294	71	751,048	689,280	61,768	7,785	65,439	-	
	卸売業計(代理商、仲立業を除く)	45	20	25	18	13	7	4	1	-	1	1	365	294	71	751,048	689,280	61,768	7,785	65,439	-	
	農畜産物・水産物卸売業	3	1	2	1	-	1	-	1	-	-	-	30	x	x	61,314	x	x	-	470	-	
	食料・飲料卸売業	5	2	3	3	1	1	-	-	-	-	-	14	x	x	44,475	x	x	245	2,926	-	
	建築材料卸売業	7	3	4	3	2	2	-	-	-	-	-	27	16	11	71,256	56,213	15,043	6,600	6,501	-	
	鉱物・金属材料卸売業	2	2	-	-	2	-	-	-	-	-	-	x	x	-	x	x	-	x	x	-	
	再生資源卸売業	3	-	3	2	1	-	-	-	-	-	-	5	-	5	2,212	-	2,212	308	219	-	
	自動車卸売業	1	1	-	-	1	-	-	-	-	-	-	x	x	-	x	x	-	x	x	-	
	家具・建具・じゅうりょう器等卸売業	19	9	10	8	5	2	3	-	-	-	1	184	156	28	288,030	269,882	18,148	170	42,654	-	
	他に分類されない卸売業	5	2	3	1	1	1	1	-	-	1	-	94	x	x	251,624	x	x	-	10,000	-	
	小売業計	292	88	204	159	80	34	12	2	4	-	1	1,209	696	513	1,742,860	1,303,068	439,792	51,768	228,923	24,586	
	呉服・服地・寝具小売業	8	3	5	4	3	1	-	-	-	-	-	22	13	9	27,246	15,326	11,920	-	5,447	657	
	男子服小売業	3	1	2	2	1	-	-	-	-	-	-	6	x	x	5,120	x	x	-	2,773	364	
	婦人・子供服小売業	6	3	3	3	2	1	-	-	-	-	-	23	17	6	32,772	26,972	5,800	30	7,648	1,201	
	靴・履物小売業	3	-	3	2	1	-	-	-	-	-	-	6	-	6	2,620	-	2,620	-	1,140	197	
	服飾の回用品小売業	5	3	2	2	3	-	-	-	-	-	-	12	x	x	8,589	x	x	-	2,505	293	
	各種食料品小売業	9	5	4	2	3	1	1	-	2	-	-	109	96	13	329,995	317,269	12,726	1,142	15,395	3,811	
	酒小売業	19	1	18	9	9	1	-	-	-	-	-	49	x	x	76,969	x	x	399	4,296	963	
	食肉小売業	2	1	1	-	2	-	-	-	-	-	-	x	x	x	x	x	x	x	x	x	
	鮮魚小売業	9	2	7	6	3	-	-	-	-	-	-	22	x	x	20,956	x	x	200	607	378	
	乾物小売業	4	-	4	2	2	-	-	-	-	-	-	9	-	9	2,875	-	2,875	-	180	94	
	野菜・果実小売業	9	1	8	4	4	1	-	-	-	-	-	28	x	x	45,430	x	x	-	1,933	809	
	菓子・パン小売業	23	4	19	17	5	1	-	-	-	-	-	49	11	38	23,524	9,470	14,054	-	1,804	699	
	米穀類小売業	3	-	3	3	-	-	-	-	-	-	-	6	-	6	5,680	-	5,680	221	564	86	
	その他の飲食料品小売業	37	4	33	24	5	3	5	-	-	-	-	147	33	114	124,667	39,470	85,197	561	5,387	2,061	
	自動車小売業	9	4	5	6	-	2	1	-	-	-	-	31	25	6	31,175	27,021	4,154	13,872	5,307	277	
	自転車小売業	6	-	6	4	2	-	-	-	-	-	-	13	-	13	8,221	-	8,221	1,225	933	278	
	家具・建具・畳業小売業	7	1	6	6	1	-	-	-	-	-	-	12	x	x	10,850	x	x	1,215	2,494	105	
	金物・荒物小売業	1	-	1	1	-	-	-	-	-	-	-	x	-	x	x	-	x	x	x	x	
	陶磁器・ガラス器業小売業	44	17	27	28	6	5	3	-	1	-	1	267	216	51	359,602	335,453	24,149	10,921	90,266	5,938	
	家庭用機械器具業小売業	7	4	3	3	2	1	1	-	-	-	-	35	29	6	56,949	52,366	4,583	1,861	6,048	591	
	医薬品・化粧品業小売業	9	3	6	7	1	-	-	1	-	-	-	44	8	36	22,394	10,482	11,912	-	6,813	363	
	農耕用品小売業	12	2	10	4	8	-	-	-	-	-	-	36	x	x	60,361	x	x	3,268	13,345	669	
	燃料小売業	15	11	4	-	7	8	-	-	-	-	-	73	58	15	225,698	199,972	25,726	2,000	7,603	490	
	書籍・文房具小売業	5	4	1	2	-	1	-	1	1	-	-	71	x	x	42,881	x	x	10,638	3,700	281	
	スポーツ用品・玩具・娯楽用品・楽器小売業	7	2	5	6	1	-	-	-	-	-	-	15	x	x	35,461	x	x	-	9,525	942	
	時計・眼鏡・光学機械小売業	3	-	3	1	2	-	-	-	-	-	-	9	-	9	3,049	-	3,049	195	2,734	80	
	中古品小売業(他に分類されないもの)	4	1	3	2	2	-	-	-	-	-	-	9	x	x	11,700	x	x	-	7,010	344	
	他に分類されない小売業	23	11	12	9	5	8	1	-	-	-	-	98	74	24	159,393	141,473	17,920	4,020	23,221	2,475	

年度	産業分類	商店数										常時従業者数			年間商品販売額(万円)			その他の収入額(万円)	売場面積(㎡)	
		計	法人	個人	常時従業者規模別							計	法人	個人	計	法人	個人			
					1-2人	3-4人	5-9人	10-19人	20-29人	30-49人	50-99人									100人以上
	計	352	119	233	181	92	49	21	3	3	2	1	1,666	1,075	591	2,400,476	1,883,952	516,524	35,542	26,257
	卸売業計	50	25	25	21	11	9	6	1	-	2	-	427	361	66	757,266	706,151	51,115	10,123	-
	卸売業計(代理商、仲立業を除く)	50	25	25	21	11	9	6	1	-	2	-	427	361	66	757,266	706,151	51,115	10,123	-
	衣服、身の回り品卸売業	1	1	-	-	-	-	1	-	-	-	-	x	x	-	x	x	-	x	-
	農畜産物・水産物卸売業	5	1	4	2	1	1	1	-	-	-	-	32	x	x	57,526	x	x	553	-
	食料・飲料卸売業	2	1	1	1	-	1	-	-	-	-	-	x	x	x	x	x	x	x	-
	建築材料卸売業	7	4	3	2	2	2	1	-	-	-	-	34	27	7	84,985	76,864	8,121	-	-
	再生資源卸売業	5	1	4	4	-	1	-	-	-	-	-	14	x	x	4,150	x	x	20	-
	自動車卸売業	2	2	-	-	2	-	-	-	-	-	-	x	x	-	x	x	-	x	-
	家具・建具・じゅう器等卸売業	19	10	9	10	2	3	3	-	-	1	-	175	151	24	253,782	238,038	15,744	7,959	-
	医薬品・化粧品等卸売業	2	1	1	-	1	1	-	-	-	-	-	x	x	x	x	x	x	x	-
	他に分類されない卸売業	7	4	3	2	3	-	-	1	-	1	-	129	120	9	324,751	315,760	8,991	-	-
	小売業計	302	94	208	160	81	40	15	2	3	-	1	1,239	714	525	1,643,210	1,177,801	465,409	25,419	26,257
	呉服・服地・寝具小売業	9	4	5	5	3	1	-	-	-	-	-	24	17	7	17,073	11,423	5,650	-	520
	男子服小売業	1	-	1	1	-	-	-	-	-	-	-	x	-	x	x	-	x	x	x
	婦人・子供服小売業	6	1	5	4	2	-	-	-	-	-	-	11	x	x	14,245	x	x	-	616
	靴・履物小売業	4	1	3	3	1	-	-	-	-	-	-	8	x	x	2,966	x	x	-	301
	その他の織物・衣服・身の回り品小売業	4	2	2	2	1	1	-	-	-	-	-	13	x	x	30,127	x	x	-	1,180
	各種食料品小売業	15	6	9	3	8	-	2	-	2	-	-	147	123	24	366,588	334,728	31,860	916	4,534
	酒小売業	19	2	17	11	5	3	-	-	-	-	-	57	x	x	73,536	x	x	11	1,326
11	食肉小売業	2	1	1	-	2	-	-	-	-	-	-	x	x	x	x	x	x	x	x
	鮮魚小売業	5	1	4	2	3	-	-	-	-	-	-	12	x	x	6,980	x	x	-	158
	乾物小売業	2	-	2	1	-	1	-	-	-	-	-	x	-	x	x	-	x	x	x
	野菜・果実小売業	11	2	9	6	4	-	1	-	-	-	-	39	x	x	40,681	x	x	10,200	686
	菓子・パン小売業	21	3	18	17	3	1	-	-	-	-	-	42	10	32	21,580	7,881	13,699	360	567
	米穀類小売業	4	1	3	4	-	-	-	-	-	-	-	7	x	x	3,842	x	x	-	112
	その他の飲食料品小売業	26	3	23	13	3	3	7	-	-	-	-	131	22	109	140,541	31,584	108,957	68	1,365
	自動車小売業	10	4	6	2	5	3	-	-	-	-	-	43	27	16	43,045	28,020	15,025	3,300	518
	自転車小売業	4	-	4	4	-	-	-	-	-	-	-	6	-	6	1,930	-	1,930	55	169
	家具・建具・畳小売業	11	1	10	9	2	-	-	-	-	-	-	17	x	x	15,136	x	x	-	115
	金物・荒物小売業	1	1	-	-	-	1	-	-	-	-	-	x	x	-	x	x	-	x	x
	陶磁器・ガラス器小売業	49	20	29	28	11	8	-	1	-	-	1	269	207	62	292,448	270,061	22,387	8,507	6,753
	家庭用機械器具小売業	3	1	2	2	1	-	-	-	-	-	-	8	x	x	9,560	x	x	x	194
	医薬品・化粧品小売業	9	5	4	6	2	1	-	-	-	-	-	24	17	7	26,517	21,012	5,505	-	472
	農耕用品小売業	13	4	9	3	7	3	-	-	-	-	-	49	22	27	84,228	42,543	41,685	900	2,018
	燃料小売業	17	13	4	1	8	6	2	-	-	-	-	89	74	15	229,066	204,383	24,683	-	200
	書籍・文房具小売業	6	3	3	2	-	-	2	1	1	-	-	82	66	16	49,200	35,900	13,300	500	330
	スポーツ用品・玩具・娯楽用品・楽器小売業	9	1	8	7	1	1	-	-	-	-	-	19	x	x	32,206	x	x	-	828
	時計・眼鏡・光学機械小売業	3	-	3	2	1	-	-	-	-	-	-	6	-	6	2,323	-	2,323	-	88
	中古品小売業(他に分類されないもの)	8	3	5	4	3	1	-	-	-	-	-	21	12	9	13,415	6,865	6,550	-	1,088
	他に分類されない小売業	30	11	19	18	5	6	1	-	-	-	-	95	54	41	97,627	68,539	29,088	566	1,726

年度	産業分類	商店数										常時従業者数			年間商品販売額(万円)			その他の収入額(万円)	商品手持額(万円)	売場面積(㎡)	
		計	法人	個人	常時従業者規模別							計	法人	個人	計	法人	個人				
					1-2人	3-4人	5-9人	10-19人	20-29人	30-49人	50-99人										100人以上
	計	311	109	202	163	69	50	20	3	3	2	1	1,597	1,075	522	2,153,848	1,706,861	446,987	95,530	331,147	32,865
	卸売業計	30	21	9	10	7	6	5	-	-	1	1	365	342	23	656,117	633,250	22,867	18,834	67,490	-
	卸売業計(代理商、仲立業を除く)	30	21	9	10	7	6	5	-	-	1	1	365	342	23	656,117	633,250	22,867	18,834	67,490	-
	衣服、身の回り品卸売業	1	1	-	-	-	-	1	-	-	-	-	x	x	-	x	x	-	x	x	-
	農畜産物・水産物卸売業	3	2	1	-	1	1	1	-	-	-	-	24	x	x	35,389	x	x	-	1,692	-
	食料・飲料卸売業	2	1	1	2	-	-	-	-	-	-	-	x	x	x	x	x	x	x	x	-
	建築材料卸売業	7	5	2	2	2	2	1	-	-	-	-	33	x	x	119,588	x	x	-	6,628	-
	再生資源卸売業	2	-	2	2	-	-	-	-	-	-	-	x	-	x	x	-	x	x	x	-
	自動車卸売業	3	2	1	1	2	-	-	-	-	-	-	9	x	x	5,133	x	x	1,442	389	-
	家具・建具・じゅう器等卸売業	10	8	2	3	1	3	1	-	-	1	1	266	x	x	357,992	x	x	17,019	54,795	-
	他に分類されない卸売業	2	2	-	-	1	-	1	-	-	-	-	x	x	-	x	x	-	x	x	-
	小売業計	281	88	193	153	62	44	15	3	3	1	-	1,232	733	499	1,497,731	1,073,611	424,120	76,696	263,657	32,865
	呉服・服地・寝具小売業	7	2	5	4	2	1	-	-	-	-	-	22	x	x	11,459	x	x	-	3,490	397
	男子服小売業	3	-	3	3	-	-	-	-	-	-	-	5	-	5	3,216	-	3,216	-	1,900	325
	婦人・子供服小売業	9	4	5	5	2	2	-	-	-	-	-	31	22	9	37,230	31,481	5,749	2,200	6,190	1,273
	靴・履物小売業	2	-	2	2	-	-	-	-	-	-	-	x	-	x	x	-	x	x	x	x
	その他の織物・衣服・身の回り品小売業	4	1	3	2	2	-	-	-	-	-	-	10	x	x	12,057	x	x	-	1,796	260
	各種食料品小売業	7	3	4	3	1	-	-	1	2	-	-	120	111	9	255,938	246,192	9,746	-	10,294	3,477
14	酒小売業	19	3	16	8	7	4	-	-	-	-	-	56	15	41	88,118	39,939	48,179	8	8,626	1,111
	食肉小売業	4	1	3	1	3	-	-	-	-	-	-	13	x	x	13,730	x	x	-	269	136
	鮮魚小売業	8	2	6	7	1	-	-	-	-	-	-	17	x	x	10,635	x	x	-	598	555
	野菜・果実小売業	11	1	10	6	2	3	-	-	-	-	-	33	x	x	36,440	x	x	50	6,940	878
	菓子・パン小売業	13	3	10	10	2	1	-	-	-	-	-	29	11	18	13,321	7,988	5,333	-	1,425	392
	米穀類小売業	2	1	1	2	-	-	-	-	-	-	-	x	x	x	x	x	x	x	x	x
	その他の飲食料品小売業	33	4	29	18	4	3	8	-	-	-	-	168	46	122	203,700	59,568	144,132	106	6,972	1,893
	自動車小売業	8	3	5	3	3	-	2	-	-	-	-	37	26	11	36,857	24,877	11,980	4,274	2,761	166
	自転車小売業	5	-	5	5	-	-	-	-	-	-	-	9	-	9	2,800	-	2,800	725	815	189
	家具・建具・畳小売業	9	1	8	9	-	-	-	-	-	-	-	15	x	x	9,165	x	x	-	2,183	338
	機械器具小売業	4	2	2	2	1	-	1	-	-	-	-	22	x	x	40,511	x	x	8,000	4,718	610
	その他のじゅうりょう小売業	55	19	36	33	10	9	1	-	1	1	-	303	224	79	227,366	194,756	32,610	42,517	126,145	11,905
	医薬品・化粧品小売業	11	7	4	7	2	2	-	-	-	-	-	30	23	7	40,899	34,187	6,712	10	7,806	663
	農耕用品小売業	10	2	8	2	6	2	-	-	-	-	-	33	x	x	52,372	x	x	3,262	9,701	620
	燃料小売業	16	13	3	-	6	9	1	-	-	-	-	89	77	12	226,200	209,514	16,686	3,346	6,856	496
	書籍・文房具小売業	6	3	3	2	1	1	-	2	-	-	-	66	59	7	39,696	33,176	6,520	5,400	4,378	500
	スポーツ用品・玩具・娯楽用品・楽器小売業	3	-	3	3	-	-	-	-	-	-	-	5	-	5	5,990	-	5,990	105	3,240	222
	時計・眼鏡・光学機械小売業	3	-	3	3	-	-	-	-	-	-	-	6	-	6	1,781	-	1,781	-	2,521	107
	他に分類されない小売業	29	13	16	13	7	7	2	-	-	-	-	105	64	41	124,288	99,909	24,379	6,693	43,390	6,209

年度	産業分類	商店数										常時従業者数			年間商品販売額(万円)			その他の収入額(万円)	売場面積(m ²)	
		計	法人	個人	常時従業者規模別							計	法人	個人	計	法人	個人			
					1-2人	3-4人	5-9人	10-19人	20-29人	30-49人	50-99人									100人以上
16	計	287	112	175	144	71	43	17	6	2	3	1	1,564	1,125	439	2,071,563	1,748,705	322,858	91,957	33,061
	卸売業計	36	22	14	12	8	8	5	1	-	1	1	403	368	35	776,125	744,127	31,998	17,623	-
	衣服・身の回り品卸売業	1	1	-	-	-	1	-	-	-	-	-	9	9	-	x	x	-	-	-
	農畜産物・水産物卸売業	5	2	3	1	1	2	1	-	-	-	-	29	19	10	32,017	x	x	27	-
	食料・飲料卸売業	2	1	1	1	-	-	-	1	-	-	-	24	23	1	x	x	x	-	-
	建築材料卸売業	6	4	2	2	2	2	-	-	-	-	-	26	22	4	93,941	x	x	600	-
	鉱物・金属材料卸売業	2	2	-	-	1	1	-	-	-	-	-	11	11	-	x	x	-	x	-
	再生資源卸売業	3	-	3	3	-	-	-	-	-	-	-	5	-	5	2,650	-	2,650	-	-
	一般機械器具卸売業	1	1	-	-	1	-	-	-	-	-	-	4	4	-	x	x	-	-	-
	自動車卸売業	1	1	-	-	1	-	-	-	-	-	-	4	4	-	x	x	-	x	-
	家具・建具・じゅうりょう器等卸売業	11	8	3	4	1	2	3	-	-	1	-	140	130	10	155,332	146,582	8,750	16,541	-
	他に分類されない卸売業	4	2	2	1	1	-	1	-	-	-	1	151	146	5	397,880	x	x	5	-
	小売業計	251	90	161	132	63	35	12	5	2	2	-	1,161	757	404	1,295,438	1,004,578	290,860	74,334	33,061
	呉服・服地・寝具小売業	4	1	3	3	1	-	-	-	-	-	-	9	3	6	6,899	x	x	150	253
	男子服小売業	2	-	2	2	-	-	-	-	-	-	-	3	-	3	x	-	x	-	x
	婦人・子供服小売業	9	4	5	5	3	1	-	-	-	-	-	25	17	8	36,468	31,783	4,685	12	1,343
	靴・履物小売業	2	-	2	2	-	-	-	-	-	-	-	4	-	4	x	-	x	-	x
	その他の織物・衣服・身の回り品小売業	2	1	1	1	1	-	-	-	-	-	-	4	3	1	x	x	x	x	x
	各種食料品小売業	7	3	4	3	1	-	1	-	1	1	-	130	122	8	221,993	214,193	7,800	346	3,299
	酒小売業	13	3	10	6	6	-	1	-	-	-	-	42	19	23	51,447	29,133	22,314	378	837
	食肉小売業	2	1	1	-	2	-	-	-	-	-	-	7	4	3	x	x	x	-	x
	鮮魚小売業	8	2	6	5	3	-	-	-	-	-	-	18	5	13	12,636	x	x	15	292
	野菜・果実小売業	8	1	7	2	3	3	-	-	-	-	-	32	8	24	19,453	x	x	30	482
	菓子・パン小売業	17	4	13	12	3	2	-	-	-	-	-	39	14	25	18,216	9,714	8,502	600	669
	米穀類小売業	2	1	1	2	-	-	-	-	-	-	-	3	2	1	x	x	x	x	x
	その他の飲食料品小売業	26	4	22	16	2	3	5	-	-	-	-	118	35	83	152,504	52,484	100,020	527	1,489
	自動車小売業	8	4	4	4	3	1	-	-	-	-	-	22	15	7	19,782	12,842	6,940	5,222	215
	自転車小売業	6	-	6	4	2	-	-	-	-	-	-	11	-	11	3,787	-	3,787	1,387	340
	家具・建具・畳小売業	5	1	4	5	-	-	-	-	-	-	-	8	2	6	2,266	x	x	-	105
	機械器具小売業	5	2	3	3	1	-	1	-	-	-	-	22	18	4	42,504	x	x	8,149	687
	その他のじゅうりょう器小売業	44	18	26	25	10	4	2	1	1	1	-	285	230	55	199,276	183,610	15,666	49,819	12,526
	医薬品・化粧品小売業	13	8	5	6	3	2	-	2	-	-	-	80	51	29	63,334	59,254	4,080	44	1,588
	農耕用品小売業	8	1	7	3	4	1	-	-	-	-	-	23	3	20	34,900	x	x	4,340	603
	燃料小売業	15	12	3	1	6	8	-	-	-	-	-	81	70	11	230,599	214,754	15,845	500	210
書籍・文房具小売業	5	3	2	2	-	1	-	2	-	-	-	62	59	3	28,782	x	x	1,300	448	
スポーツ用品・玩具・娯楽用品・楽器小売業	4	-	4	2	1	1	-	-	-	-	-	12	-	12	20,000	-	20,000	-	390	
時計・眼鏡・光学機械小売業	2	-	2	1	1	-	-	-	-	-	-	5	-	5	x	-	x	-	x	
他に分類されない小売業	34	16	18	17	7	8	2	-	-	-	-	116	77	39	121,638	106,319	15,319	1,442	6,689	

年度	産業分類	商店数										常時従業者数			年間商品販売額(万円)			その他の収入額(万円)	商品手持額(万円)	売場面積(m ²)	
		計	法人	個人	常時従業者規模別							計	法人	個人	計	法人	個人				
					1-2人	3-4人	5-9人	10-19人	20-29人	30-49人	50-99人										100人以上
	計	260	103	157	133	58	45	16	1	2	4	1	1,420	1,012	408	1,846,364	1,544,125	302,239	81,996	357,833	33,183
	卸売業計	31	15	16	8	15	5	1	-	-	1	1	326	283	43	613,719	576,371	37,348	18,091	125,865	-
	農畜産物・水産物卸売	6	1	5	1	5	-	-	-	-	-	-	18	3	15	18,347	x	x	50	483	-
	食料・飲料卸売業	1	-	1	1	-	-	-	-	-	-	-	2	-	2	x	-	x	x	x	-
	建築材料卸売業	4	2	2	2	-	2	-	-	-	-	-	17	14	3	84,672	x	x	-	26,848	-
	鉱物・金属材料卸売業	4	4	-	-	3	1	-	-	-	-	-	17	17	-	46,580	46,580	-	-	5,241	-
	再生資源卸売業	2	-	2	1	1	-	-	-	-	-	-	5	-	5	x	-	x	x	x	-
	自動車卸売業	3	2	1	-	3	-	-	-	-	-	-	10	7	3	9,723	x	x	2,127	644	-
	家具・建具・じゅう器等卸売	7	5	2	2	-	2	1	-	-	1	1	246	239	7	433,041	x	x	15,653	90,799	-
	他に分類されない卸売	4	1	3	1	3	-	-	-	-	-	-	11	3	8	13,704	x	x	261	1,372	-
	小売業計	229	88	141	125	43	40	15	1	2	3	-	1,094	729	365	1,232,645	967,754	264,891	63,905	231,968	33,183
	呉服・服地・寝具小売	4	2	2	3	1	-	-	-	-	-	-	7	5	2	6,250	x	x	-	1,093	326
	婦人・子供服小売業	14	6	8	8	4	2	-	-	-	-	-	38	24	14	32,787	27,039	5,748	-	7,685	1,579
	靴・履物小売業	1	-	1	1	-	-	-	-	-	-	-	1	-	1	x	-	x	x	x	x
	その他の織物・衣服・身の回り品小売業	4	2	2	2	1	1	-	-	-	-	-	14	5	9	5,188	x	x	392	2,780	695
	各種食料品小売業	5	3	2	2	-	1	-	-	1	1	-	110	107	3	167,061	x	x	-	8,576	3,045
	酒小売業	10	1	9	7	3	-	-	-	-	-	-	24	4	20	24,548	x	x	5	1,565	478
19	食肉小売業	1	1	-	-	-	1	-	-	-	-	-	5	5	-	x	x	-	x	x	x
	鮮魚小売業	7	2	5	6	1	-	-	-	-	-	-	15	4	11	10,730	x	x	-	236	245
	野菜・果実小売業	5	1	4	3	-	2	-	-	-	-	-	18	8	10	15,195	x	x	-	379	279
	菓子・パン小売業	12	4	8	8	4	-	-	-	-	-	-	26	12	14	14,489	10,529	3,960	10	896	409
	米穀類小売業	2	1	1	2	-	-	-	-	-	-	-	3	2	1	x	x	x	x	x	x
	その他の飲食料品小売	27	5	22	15	3	2	6	1	-	-	-	150	64	86	148,093	62,336	85,757	331	4,874	1,473
	自動車小売業	6	2	4	4	1	1	-	-	-	-	-	16	8	8	17,192	x	x	5,321	2,064	232
	自転車小売業	4	-	4	4	-	-	-	-	-	-	-	6	-	6	660	-	660	159	170	206
	家具・建具・畳小売業	6	1	5	6	-	-	-	-	-	-	-	7	2	5	1,963	x	x	10	284	169
	機械器具小売業	4	3	1	1	-	2	1	-	-	-	-	27	25	2	51,776	x	x	7,960	7,330	653
	その他のじゅう器小売	44	18	26	23	8	9	2	-	-	2	-	294	235	59	201,824	182,791	19,033	41,795	123,138	14,388
	医薬品・化粧品小売業	10	6	4	4	1	3	1	-	1	-	-	75	54	21	102,401	99,396	3,005	-	10,875	1,263
	農耕用品小売業	8	2	6	4	3	1	-	-	-	-	-	23	5	18	28,644	x	x	1,613	7,243	691
	燃料小売業	15	11	4	1	5	9	-	-	-	-	-	78	65	13	212,239	192,826	19,413	5,565	6,734	514
	書籍・文房具小売業	5	2	3	2	1	1	1	-	-	-	-	30	24	6	23,833	x	x	700	3,458	399
	スポーツ用品・がん具・娯楽用品・楽器小売業	3	-	3	3	-	-	-	-	-	-	-	6	-	6	12,000	-	12,000	-	4,770	295
	時計・眼鏡・光学機械小売業	2	-	2	2	-	-	-	-	-	-	-	4	-	4	x	-	x	x	x	x
	他に分類されない小売	30	15	15	14	7	5	4	-	-	-	-	117	71	46	149,823	105,758	44,065	-	35,506	5,643

② 業態別集計表

年次	事業所数			従業者数			年間販売額(万円)		
	計	卸売	小売	計	卸売	小売	計	卸売	小売
昭41年	347	28	319	867	96	771	169,218	35,114	134,104
43	339	23	316	904	78	826	226,301	43,043	183,258
45	344	18	326	898	71	827	300,045	45,800	254,245
47	341	14	327	932	70	862	390,986	61,883	329,103
49	337	15	322	946	63	883	554,758	87,185	467,573
51	331	19	312	977	158	819	885,142	205,442	679,700
54	350	20	330	1,082	115	967	1,226,229	238,617	987,612
57	391	33	358	1,213	177	1,036	1,841,186	411,178	1,430,008
60	366	28	338	1,189	143	1,046	1,779,361	386,499	1,392,862
63	363	36	327	1,322	174	1,148	1,904,035	380,009	1,524,026
平3年	348	44	304	1,350	214	1,136	2,347,544	564,613	1,782,931
6	335	42	294	1,470	240	1,230	2,603,470	700,086	1,903,384
9	337	45	292	1,574	365	1,209	2,493,908	751,048	1,742,860
11	352	50	302	1,666	427	1,239	2,400,476	757,266	1,643,210
14	311	30	281	1,597	365	1,232	2,153,848	656,117	1,497,731
16	287	36	251	1,564	403	1,161	2,071,563	776,125	1,295,438
19	260	31	229	1,420	326	1,094	1,846,364	613,719	1,232,645

卸小売業のみ

商業統計調査

8. 【運輸】

① 橋梁整備状況

各年4月1日

年次	橋数	総延長	永久橋		木橋	
			数	延長(m)	数	延長(m)
昭50年	80	687	47	530	33	157
51	80	688	47	530	33	158
52	81	699	48	541	33	158
53	80	688	47	530	33	158
54	80	688	47	530	33	158
55	71	818	67	776	4	42
56	75	855	71	813	4	42
57	76	866	73	836	3	30
58	76	873	72	833	4	42
59	77	891	74	861	3	30
60	77	896	74	866	3	30
61	81	918	78	888	3	30
62	81	936	79	919	2	17
63	81	939	79	922	2	17
平元年	80	936	78	919	2	17
2	80	938	78	921	2	17
3	86	981	84	964	2	17
4	86	981	84	964	2	17
5	86	1,000	84	982	2	18
6	86	1,000	84	982	2	18
7	86	997	84	980	2	17
8	87	1,009	85	992	2	17
9	87	1,009	85	992	2	17
10	87	1,009	85	992	2	17
11	84	985	83	981	1	4
12	85	988	84	984	1	4
13	91	1,038	91	1,038	—	—
14	91	1,037	91	1,037	—	—
15	91	1,037	91	1,037	—	—
16	91	1,037	91	1,037	—	—
17	95	1,089	95	1,089	—	—
18	94	1,071	94	1,092	—	—
19	95	1,092	95	1,092	—	—
20	95	1,092	95	1,093	—	—
21	95	1,093	95	1,093	—	—
22	95	1,093	95	1,093	—	—
23	95	1,093	95	1,093	—	—

建設課

② 町道概要 (I)

各年4月1日

年次	実延長(m)	舗		装
		年間舗装道延長(m)	舗装道延長累計(m)	舗装率(%)
昭49年	210,934	3,902	43,056	20.4
50	211,160	6,734	49,790	23.6
51	211,160	6,394	56,184	26.6
52	211,160	3,974	61,376	29.1
53	213,846	3,165	65,838	30.8
54	207,847	2,002	64,125	30.9
55	224,419	28,328	94,391	42.1
56	240,374	5,337	99,059	41.2
57	240,608	1,051	100,042	41.6
58	240,473	1,780	101,821	42.3
59	240,422	9,450	108,566	45.2
60	243,334	89	111,360	45.8
61	243,338	3,087	114,447	47.0
62	243,343	6,632	121,079	49.8
63	245,053	8,356	129,435	52.8
平元年	245,769	4,282	133,717	54.4
2	250,060	6,125	139,842	55.9
3	254,351	6,124	145,966	57.4
4	257,028	5,500	151,466	58.9
5	257,115	20,140	171,606	66.7
6	257,328	3,595	175,201	68.1
7	258,830	9,641	184,842	71.4
8	262,626	6,029	190,871	72.7
9	262,734	1,187	192,057	73.1
10	264,313	4,192	196,250	74.2
11	264,352	1,732	197,982	74.9
12	268,701	12,876	210,857	78.5
13	273,664	11,869	218,646	79.9
14	275,427	4,081	222,727	80.9
15	275,792	1,238	223,965	81.2
16	275,763	1,221	225,186	81.7
17	278,361	3,344	228,530	82.1
18	292,788	11,448	239,978	82.0
19	292,700	213	240,191	82.1
20	292,940	689	240,880	82.2
21	294,246	761	241,641	82.1
22	294,346	119	241,760	82.1
23	294,811	593	242,353	82.2

建設課

③ 町道概要 (Ⅱ)

各年4月1日

年次	実延長 m	面積 ㎡	改良済 延長 m	舗装済 延長 m	自動車 交通 不能道 延長 m	歩道 延長 m	防護柵 延長 m	歩道 橋数 (箇所)	鉄道と の交 差箇 所数 (箇所)	左のう ち立 体交 差箇 所数 (箇所)	幅員 m	改良 率 (%)	舗装 率 (%)	自動車 交通不 能道 比率 (%)	立体 交差 箇所 比率 (%)
	A	B	C	D	E	F	G		H	I	B/A	C/A	D/A	E/A	I/H
49	210,934	745,847	38,250	43,056	71,261	0	1,606	0	8	0	3.5	18.1	20.4	33.8	0.0
50	211,160	751,769	41,343	49,790	0	0	1,606	0	8	0	3.6	19.6	23.6	0.0	0.0
51	211,160	1,269,981	44,975	56,184	0	0	1,754	0	10	0	6.0	21.3	26.6	0.0	0.0
52	211,160	1,279,684	49,130	61,376	0	0	1,915	0	10	0	6.1	23.3	29.1	0.0	0.0
53	213,846	1,307,449	54,534	65,838	0	0	2,460	0	10	0	6.1	25.5	30.8	0.0	0.0
54	207,847	1,279,062	52,821	64,125	0	0	2,659	0	10	0	6.2	25.4	30.9	0.0	0.0
55	224,419	1,170,374	76,082	94,391	9,096	483	3,351	0	11	0	5.2	33.9	42.1	4.1	0.0
56	240,374	1,243,528	82,986	99,059	14,842	846	4,471	0	11	0	5.2	34.5	41.2	6.2	0.0
57	240,608	1,260,305	85,970	100,042	14,692	1,597	4,865	0	11	0	5.2	35.7	41.6	6.1	0.0
58	240,473	1,275,828	89,741	101,821	14,482	2,472	5,719	0	11	0	5.3	37.3	42.3	6.0	0.0
59	240,422	1,298,232	97,934	108,566	14,387	3,574	7,045	0	11	0	5.4	40.7	45.2	6.0	0.0
60	243,334	1,340,047	107,299	111,360	13,407	3,619	8,064	0	11	0	5.5	44.1	45.8	5.5	0.0
61	243,338	1,352,587	111,175	114,447	13,397	3,619	8,584	0	11	0	5.6	45.7	47.0	5.5	0.0
62	243,343	1,361,979	114,171	121,079	13,071	3,629	8,873	0	11	0	5.6	46.9	49.8	5.4	0.0
63	245,053	1,397,871	122,868	129,435	12,755	3,629	9,894	0	11	0	5.7	50.1	52.8	5.2	0.0
元	245,769	1,411,116	125,649	133,717	12,755	3,630	10,230	0	11	0	5.7	51.1	54.4	5.2	0.0
2	250,060	1,447,177	130,035	139,842	13,000	3,630	11,712	0	13	0	5.8	52.0	55.9	5.2	0.0
3	254,351	1,483,238	134,420	145,966	13,245	3,630	11,712	0	13	0	5.8	52.8	57.4	5.2	0.0
4	257,029	1,519,300	140,683	151,466	13,730	3,633	13,194	0	13	0	5.9	54.7	58.9	5.3	0.0
5	257,115	1,531,038	143,289	171,606	14,316	4,504	13,569	0	13	0	6.0	55.6	66.7	5.6	0.0
6	257,328	1,557,443	145,809	175,201	14,516	4,504	13,810	0	13	0	6.1	55.7	68.1	5.6	0.0
7	258,830	1,570,280	147,715	184,842	16,223	4,514	13,456	0	13	0	6.1	57.1	71.4	6.3	0.0
8	262,626	1,603,149	153,784	190,871	18,052	4,553	14,160	0	13	0	6.1	58.6	72.7	6.9	0.0
9	262,734	1,609,066	154,695	192,057	18,177	4,623	14,908	0	13	0	6.1	58.8	73.0	6.9	0.0
10	264,313	1,627,901	158,623	196,250	18,500	5,183	15,470	0	13	0	6.1	60.0	74.2	6.9	0.0
11	264,352	1,632,775	159,899	197,982	18,669	5,302	15,644	0	13	0	6.1	60.4	74.8	7.0	0.0
12	268,701	1,674,191	169,090	210,857	22,020	6,358	17,502	0	13	0	6.2	62.9	78.4	8.1	0.0
13	273,664	1,705,153	175,616	218,646	21,684	6,656	18,110	0	13	0	6.2	64.1	79.8	7.9	0.0
14	275,728	1,723,310	178,410	222,727	22,150	6,656	19,141	0	13	0	6.3	64.8	80.9	8.0	0.0
15	275,792	1,732,756	180,592	223,965	23,493	6,762	19,938	0	13	0	6.3	65.5	81.2	8.5	0.0
16	275,764	1,736,451	181,024	225,186	23,376	7,209	20,181	0	13	0	6.3	65.6	81.7	8.5	0.0
17	278,362	1,736,461	185,284	228,530	23,134	7,256	20,563	0	13	0	6.2	66.6	82.1	8.3	0.0
18	292,788	1,806,814	199,800	239,978	23,171	7,256	22,415	0	13	0	6.2	68.2	82.0	7.9	0.0
19	292,700	1,811,149	200,184	240,191	22,856	8,330	22,649	0	13	0	6.2	68.4	82.1	7.8	0.0
20	292,940	1,826,961	201,235	240,880	22,930	10,625	23,078	0	13	0	6.2	68.7	82.2	7.8	0.0
21	294,246	1,838,338	202,493	241,641	23,379	10,754	23,174	0	13	0	6.2	68.8	82.1	7.9	0.0
22	294,346	1,836,883	202,933	241,760	23,661	10,624	23,035	0	13	0	6.2	68.9	82.1	8.0	0.0
23	294,811	1,841,851	203,505	242,353	23,762	10,950	23,182	0	13	0	6.2	69.0	82.2	8.1	0.0

市町村公共施設状況調査

④ 車種別登録自動車数

各年3

年 度	総数	貨物自動車				乗用車				乗合 自動車	特殊 用途 自動車	大型 特殊車
		総数	普通	小型	軽三 軽四	総数	普通	小型	軽四			
昭50年	4,747	1,504	224	1,274	6	3,168	13	3,155	—	12	50	13
51	5,303	1,651	251	1,395	5	3,552	18	3,534	—	18	63	19
52	5,783	1,744	246	1,495	3	3,931	29	3,902	—	22	64	22
53	6,220	1,816	247	1,567	2	4,284	36	4,248	—	24	68	28
54	6,832	1,914	265	1,649	—	4,727	56	4,671	—	29	69	35
55	7,191	1,995	280	1,715	—	4,974	64	4,910	—	37	76	36
56	7,515	2,038	300	1,738	—	5,207	79	5,128	—	50	83	44
57	7,717	2,001	297	1,704	—	5,410	75	5,335	—	50	87	53
58	7,892	1,968	303	1,665	—	5,587	75	5,512	—	49	91	56
59	8,220	1,956	312	1,664	—	5,982	86	5,806	—	52	88	62
60	8,438	1,981	344	1,637	—	6,056	88	5,968	—	54	88	64
61	8,683	1,960	341	1,619	—	6,290	93	6,197	—	57	90	72
62	8,899	1,952	357	1,595	—	6,481	103	6,378	—	58	87	77
63	9,223	1,926	372	1,554	—	6,782	111	6,671	—	62	86	81
平元年	9,491	1,949	398	1,551	—	7,009	141	6,868	—	63	84	87
2	9,992	2,001	441	1,560	—	7,445	227	7,218	—	66	85	91
3	10,374	2,084	495	1,589	—	7,751	342	7,409	—	67	90	87
4	10,854	2,133	535	1,598	—	8,165	577	7,588	—	71	95	105
5	11,349	2,163	565	1,598	—	8,608	859	7,749	—	72	98	114
6	11,690	2,155	567	1,588	—	8,954	1,189	7,765	—	76	102	114
7	12,537	2,189	626	1,563	—	9,707	2,018	7,689	—	84	134	124
8	17,606	5,544	661	1,576	3,307	11,451	2,472	7,769	1,210	84	166	52
9	18,034	5,688	693	1,547	3,448	11,727	2,842	7,808	1,077	82	179	52
10	18,460	5,518	699	1,512	3,307	12,276	3,140	7,791	1,345	88	215	53
11	18,835	5,321	682	1,458	3,181	12,800	3,367	7,725	1,708	77	252	53
12	19,235	5,258	662	1,402	3,194	13,224	3,649	7,651	1,924	77	280	51
13	19,497	5,192	654	1,382	3,156	13,546	3,896	7,492	2,158	82	283	54
14	19,764	5,136	655	1,337	3,144	13,881	4,064	7,467	2,350	80	270	55
15	19,781	5,050	662	1,283	3,105	13,993	4,251	7,404	2,338	78	252	55
16	20,172	5,026	667	1,248	3,111	14,413	4,396	7,464	2,553	77	227	54
17	20,401	4,969	681	1,209	3,079	14,684	4,439	7,491	2,754	74	232	53
18	20,814	4,949	675	1,178	3,096	14,863	4,472	7,416	2,975	78	218	53
19	20,869	4,913	684	1,150	3,079	14,961	4,476	7,259	3,226	77	213	53
20	20,919	4,807	620	1,112	3,075	15,099	4,472	7,155	3,472	77	205	55
21	20,995	4,712	609	1,057	3,046	15,253	4,486	7,048	3,719	76	199	55
22	21,121	4,669	580	1,038	3,051	15,423	4,484	6,987	3,952	74	200	55
23	21,223	4,614	581	1,000	3,033	15,568	4,529	6,900	4,139	76	194	55

栃木陸

自動車数

月31日

小型二
(H18[〃])
軽二

—

—

—

—

58

73

93

116

141

170

195

214

244

286

299

304

295

285

284

289

299

309

306

310

332

345

340

342

353

375

389

653

652

676

700

700

716

運支局

9 【財 政】

① 一般会計歳入予算決算額の推移

単位:千円

年度 款	昭和45年度		昭和46年度		昭和47年度		昭和48年度	
	予算額	決算額	予算額	決算額	予算額	決算額	予算額	決算額
町 税	147,183	182,711	190,000	225,941	220,000	267,780	277,975	381,182
地方譲与税	—	—	1	1,676	6,000	7,897	8,000	8,362
娯楽施設利用税金 交付金	—	—	—	—	—	—	0	841
自動車取得税金 交付金	8,290	11,743	10,000	12,052	10,000	14,814	10,000	16,922
地方交付税	150,000	171,319	210,000	266,156	240,000	306,886	280,000	331,385
交通安全対策特別 交付金	210	156	150	260	250	715	300	1,109
分担金及び負担金	7,613	8,653	12,495	12,196	11,576	14,888	13,938	15,569
使用料及び手数料	1,510	1,830	3,218	7,300	6,931	6,738	6,386	7,131
国庫支出金	20,813	21,641	24,491	29,455	64,346	75,453	80,908	90,258
県支出金	12,608	18,050	23,763	33,615	28,337	37,585	40,310	43,110
財産収入	2,282	4,239	2,751	4,085	2,600	42,379	5,994	8,001
寄附金	7,067	8,058	6,086	200	8	0	107	100
繰入金	1	0	1	0	23,360	23,360	10,000	10,000
繰越金	20,000	29,500	10,000	20,047	20,000	20,105	25,000	50,111
諸収入	8,423	7,818	14,044	14,040	13,192	15,015	9,082	14,124
町債	34,000	41,700	86,000	101,400	120,400	136,100	72,000	59,700
合計	420,000	507,417	593,000	728,423	767,000	969,715	840,000	1,037,904
前年からの推移 (%)	—	—	141.19	143.56	129.34	133.13	109.52	107.03
決算額 予算額 (%)	120.81		122.84		126.43		123.56	

企画課

単位:千円

年度 款	昭和 49 年度		昭和 50 年度		昭和 51 年度		昭和 52 年度	
	予算額	決算額	予算額	決算額	予算額	決算額	予算額	決算額
町 税	417,000	491,969	486,843	588,867	560,247	586,742	584,078	684,869
地方譲与税	13,000	14,738	12,000	16,824	19,800	28,813	23,000	33,154
娯楽施設利用税金 交付	2,000	6,111	10,000	17,679	20,000	33,780	35,000	41,336
自動車取得税金 交付	13,000	22,983	18,000	29,016	30,000	26,749	25,600	31,233
地方交付税	320,000	434,334	410,000	424,288	315,000	430,536	386,000	560,593
交通安全対策特別金 交付	1,000	1,371	1,300	1,629	1,600	1,381	1,300	1,658
分担金及び負担金	16,064	21,364	22,094	24,751	26,995	26,650	29,212	29,180
使用料及び手数料	8,311	7,521	9,005	9,571	12,088	12,490	14,130	13,679
国庫支出金	104,749	120,636	122,746	150,416	163,474	117,730	236,294	233,038
県支出金	77,469	99,875	98,461	109,065	96,013	108,755	154,865	190,070
財産収入	11,034	14,380	13,934	20,809	23,660	33,592	14,318	24,894
寄附金	8	4,700	7,008	9,530	6,107	8,323	4,869	13,200
繰入金	54,970	0	106,053	7,931	208,368	65,000	404,000	186,544
繰越金	16,000	61,000	10,000	65,000	10,000	20,547	10,000	26,325
諸収入	9,395	17,717	18,556	20,557	18,648	19,495	14,714	13,120
町債	56,000	97,000	64,000	144,800	223,000	357,600	239,620	332,100
合計	1,120,000	1,415,699	1,410,000	1,640,733	1,735,000	1,938,183	2,177,000	2,414,994
前年からの推移 (%)	133.33	136.40	125.89	115.90	123.05	118.13	125.48	124.60
決算額 / 予算額 (%)	126.40		116.36		117.71		110.93	

企画課

単位:千円

年度 款	昭和 53 年度		昭和 54 年度		昭和 55 年度		昭和 56 年度	
	予算額	決算額	予算額	決算額	予算額	決算額	予算額	決算額
町 税	747,047	804,171	842,456	871,130	952,248	1,143,397	1,126,384	1,096,196
地方譲与税	35,000	34,911	35,000	47,504	42,600	52,057	52,800	53,089
娯楽施設利用税金 交付	43,000	46,825	42,000	50,809	59,000	54,228	58,000	61,296
自動車取得税金 交付	29,000	43,690	41,000	44,061	43,000	43,640	44,000	43,911
地方交付税	530,000	717,439	608,000	689,219	642,000	728,114	555,000	840,951
交通安全対策特別金 交付	1,300	1,493	1,300	1,929	1,100	1,428	1,200	1,178
分担金及び負担金	36,832	34,815	37,113	41,733	47,980	51,678	58,246	53,410
使用料及び手数料	14,630	17,275	18,753	19,630	20,488	21,574	23,438	23,970
国庫支出金	345,030	362,499	367,240	434,830	533,640	528,119	462,441	468,045
県支出金	154,995	220,299	117,691	255,043	203,312	219,841	234,756	267,443
財産収入	12,947	19,750	13,800	30,464	28,190	48,505	19,317	46,452
寄附金	5,007	8,370	27,006	9,400	5,007	6,000	8	5,000
繰入金	238,000	86,000	239,000	181,200	255,300	40,000	233,001	65,000
繰越金	10,000	24,046	10,000	55,511	10,000	23,139	10,000	20,009
諸収入	15,212	12,069	16,841	22,904	17,135	36,883	33,709	42,420
町債	277,000	313,300	182,800	378,700	319,000	367,740	114,700	144,780
合計	2,495,000	2,747,401	2,600,000	3,134,068	3,180,000	3,366,342	3,027,000	3,233,150
前年からの推移 (%)	114.61	113.76	104.21	114.07	122.31	107.41	95.19	96.04
決算額 / 予算額 (%)	110.12		120.54		105.86		106.81	

企画課

単位:千円

年度 款	昭和 57 年度		昭和 58 年度		昭和 59 年度		昭和 60 年度	
	予算額	決算額	予算額	決算額	予算額	決算額	予算額	決算額
町 税	1,233,103	1,236,891	1,177,867	1,176,815	1,233,172	1,259,521	1,349,320	1,330,933
地方譲与税	54,000	54,856	56,500	60,625	56,400	57,647	57,600	54,767
利子割交付金	0	0	0	0	0	0	0	0
娯楽施設利用税金 交 付 金	60,900	65,858	70,000	65,714	72,400	66,951	72,400	71,729
自動車取得税金 交 付 金	44,000	47,249	44,000	48,126	44,000	54,479	54,000	56,513
地方交付税	800,000	896,272	765,000	956,318	823,000	971,352	857,000	1,185,397
交通安全対策特別 交 付 金	1,000	1,247	1,160	1,182	1,200	1,757	1,700	1,730
分担金及び負担金	47,795	50,021	46,690	45,126	56,631	54,130	52,365	72,418
使用料及び手数料	23,389	23,877	23,527	24,173	24,154	26,099	26,810	27,029
国庫支出金	334,348	377,619	280,713	257,157	273,822	297,537	276,042	313,471
県 支 出 金	163,403	239,511	169,810	184,471	183,176	188,690	198,945	233,931
財 産 収 入	113,819	142,520	25,607	37,283	35,840	46,550	42,247	47,697
寄 附 金	8	0	8	0	8	0	8	1,025
繰 入 金	182,001	0	182,001	25,353	184,868	136,258	270,172	116,443
繰 越 金	10,000	12,218	10,000	59,014	10,000	57,945	10,000	43,531
諸 収 入	45,434	48,609	41,917	49,719	42,529	47,528	46,991	47,713
町 債	86,800	114,800	125,200	136,200	63,800	85,300	84,400	128,100
合 計	3,200,000	3,311,548	3,020,000	3,127,275	3,105,000	3,351,743	3,400,000	3,732,427
前年からの推移 (%)	105.72	102.42	94.38	94.44	102.81	107.18	109.50	111.36
決算額 予算額 (%)	103.49		103.55		107.95		109.78	

企画課

単位:千円

年度 款	昭和 61 年度		昭和 62 年度		昭和 63 年度		平成 元 年度	
	予算額	決算額	予算額	決算額	予算額	決算額	予算額	決算額
町 税	1,372,017	1,377,627	1,415,735	1,451,730	1,435,781	1,512,208	1,453,959	1,555,912
地方譲与税	58,000	58,762	58,001	62,721	62,000	66,231	125,567	134,743
利子割交付金	0	0	1	0	15,048	12,221	30,056	33,016
◎娯楽施設利用税 交 付 金	72,400	74,110	74,000	81,025	75,000	89,362	90,000	125,055
自動車取得税 交 付 金	56,000	64,554	58,000	73,668	65,000	82,956	90,000	98,577
地方交付税	1,023,000	1,211,343	1,105,000	1,263,448	1,310,000	1,488,055	1,407,000	1,784,624
交通安全対策特別 交 付 金	1,600	1,215	1,600	3,305	2,400	2,634	2,400	2,183
分担金及び負担金	52,055	78,824	49,882	55,191	47,841	59,825	71,065	70,516
使用料及び手数料	27,150	26,594	26,148	26,665	27,346	27,852	29,281	28,647
国庫支出金	314,120	479,336	240,176	308,807	407,263	448,240	220,642	265,426
県 支 出 金	164,376	228,042	169,344	186,193	175,989	203,594	203,006	270,847
財 産 収 入	38,913	41,079	37,205	43,661	25,697	28,579	62,039	73,927
寄 附 金	8	20	8	101	8	230	6	8,200
繰 入 金	255,001	156,033	300,859	269,612	324,001	175,278	191,001	113,933
繰 越 金	10,000	28,158	10,000	344,961	10,000	43,517	10,000	70,292
諸 収 入	47,060	64,269	82,941	67,517	48,626	63,508	63,778	80,703
町 債	375,300	504,400	796,100	921,200	703,000	598,700	400,200	375,900
合 計	3,867,000	4,394,366	4,425,000	5,159,805	4,735,000	4,902,940	4,450,000	5,092,501
前年からの推移 (%)	113.74	117.73	114.43	117.42	107.01	95.02	93.98	103.87
決算額 予算額 (%)	113.64		116.61		103.55		114.44	

娯楽施設利用税交付金→ゴルフ場利用税交付金に名称変更:平成元年より

企画課

単位:千円

年度 款	平成2年度		平成3年度		平成4年度		平成5年度	
	予算額	決算額	予算額	決算額	予算額	決算額	予算額	決算額
町 税	1,562,539	1,717,896	1,769,473	1,880,329	1,950,122	2,059,502	2,006,645	2,029,896
地方譲与税	135,000	154,044	137,000	162,930	168,000	181,480	177,000	198,035
利子割交付金	42,000	73,414	60,000	82,028	75,000	59,836	42,000	65,019
ゴルフ場利用税金 交 付 金	110,000	155,487	140,000	170,837	165,000	163,059	164,000	148,646
◎特別地方消費税 交 付 金	-	-	1	696	1,000	2,314	1,000	3,211
自動車取得税金 交 付 金	100,000	102,599	110,000	107,232	114,000	102,883	104,000	90,307
地方交付税	1,555,000	1,754,950	1,631,000	1,958,694	1,628,760	2,132,167	2,130,000	2,477,907
交通安全対策特別 交 付 金	1,840	2,624	1,840	3,299	1,840	3,263	2,790	3,318
分担金及び負担金	64,787	67,080	72,755	73,785	67,161	64,403	95,773	95,236
使用料及び手数料	27,905	28,727	27,363	28,242	26,328	29,675	28,367	30,773
国庫支出金	185,229	154,014	280,995	332,400	173,872	176,568	336,094	453,523
県 支 出 金	289,238	261,513	241,405	332,413	745,899	726,879	542,564	522,008
財 産 収 入	27,958	48,770	40,288	92,132	43,605	58,094	48,139	84,145
寄 附 金	6	0	6	1,000	6	0	6	500
繰 入 金	337,304	88,707	494,083	254,806	506,311	162,570	630,001	96,811
繰 越 金	10,000	123,557	10,000	99,826	10,000	72,209	10,000	73,197
諸 収 入	69,194	110,934	73,691	100,877	69,496	82,711	59,121	76,044
町 債	618,000	364,200	768,100	863,700	868,600	987,600	242,500	400,900
合 計	5,136,000	5,208,516	5,858,000	6,545,226	6,615,000	7,065,213	6,620,000	6,849,476
前年からの推移 (%)	115.42	102.28	114.06	125.66	112.92	107.94	100.08	96.95
決算額 予算額 (%)	101.41		111.73		106.81		103.47	

特別地方消費税交付金:平成3年より

企画課

単位:千円

年度 款	平成6年度		平成7年度		平成8年度		平成9年度	
	予算額	決算額	予算額	決算額	予算額	決算額	予算額	決算額
町 税	1,934,974	1,945,967	1,881,392	2,050,828	2,014,431	2,071,922	2,147,288	2,258,702
地方譲与税	196,000	200,506	196,000	206,246	196,000	213,918	128,000	144,876
利子割交付金	63,000	87,352	77,000	62,754	64,000	35,348	36,000	28,301
※地方消費税 交 付 金	-	-	-	-	-	-	72,000	51,092
ゴルフ場利用税 交 付 金	154,000	137,028	129,000	134,111	129,000	125,427	122,000	122,961
特別地方消費税 交 付 金	1,000	3,330	1,000	3,824	1,000	3,072	6,000	6,576
自動車取得税 交 付 金	94,000	99,494	95,000	106,063	95,000	105,768	100,000	90,585
地方交付税	2,420,000	2,357,235	2,210,000	2,365,018	2,260,000	2,433,926	2,195,000	2,502,710
交通安全対策特別 交 付 金	2,790	3,472	2,790	3,443	2,790	3,105	2,790	3,129
分担金及び負担金	94,113	106,688	109,347	109,825	118,220	108,660	121,582	115,088
使用料及び手数料	32,421	31,968	30,472	31,504	30,474	32,865	30,317	33,215
国庫支出金	269,853	266,666	262,127	285,401	315,831	324,387	471,722	464,742
県 支 出 金	571,053	695,444	638,795	681,469	842,549	917,098	687,920	676,485
財 産 収 入	24,259	35,075	31,954	30,450	14,726	20,657	6,567	12,001
寄 附 金	20,005	20,950	6	1,000	6	16,709	6	0
繰 入 金	501,621	359,925	537,311	415,270	232,001	263,608	355,001	223,923
繰 越 金	10,000	69,952	10,000	56,092	10,000	46,494	10,000	45,874
諸 収 入	58,911	58,556	57,406	63,698	56,672	53,518	52,507	55,021
町 債	252,000	407,000	310,400	329,800	505,300	595,000	980,300	972,300
合 計	6,700,000	6,886,608	6,580,000	6,936,796	6,888,000	7,371,482	7,525,000	7,807,581
前年からの推移 (%)	101.21	100.54	98.21	100.73	104.68	106.27	109.25	105.92
決算額 予算額 (%)	102.79		105.42		107.01		103.76	

地方消費税交付金:平成9年より

企画課

単位:千円

年度 款	平成10年度		平成11年度		平成12年度		平成13年度	
	予算額	決算額	予算額	決算額	予算額	決算額	予算額	決算額
町 税	2,176,967	2,318,435	2,193,144	2,140,452	2,049,308	2,127,518	2,062,024	2,119,089
地方譲与税	100,000	107,279	100,000	110,626	108,000	112,643	110,000	115,928
利子割交付金	25,000	22,984	22,000	21,760	40,000	92,178	60,000	92,991
地方消費税 交付金	222,000	228,055	222,000	216,369	214,000	223,135	216,000	217,423
ゴルフ場利用 交付金	122,000	116,129	107,000	113,953	115,000	100,962	105,000	90,337
特別地方消費税 交付金	6,000	5,358	6,000	4,813	500	1,079	-	-
自動車取得 交付金	90,500	79,264	84,000	79,210	77,000	75,391	75,000	78,473
◎地方特例交付金	-	-	88,000	64,803	60,000	70,519	60,000	74,112
地方交付税	2,330,000	2,423,734	2,280,000	2,559,156	2,490,000	2,682,465	2,430,000	2,474,950
交通安全対策特別 交付金	2,790	3,106	2,790	3,069	2,790	2,658	2,790	2,807
分担金及び負担金	123,038	125,223	129,522	129,860	115,520	130,307	122,772	126,714
使用料及び手数料	34,996	37,668	34,688	36,084	38,661	38,557	35,978	35,823
国庫支出金	356,801	498,605	382,642	649,584	289,465	393,760	343,114	359,467
県支出金	625,441	458,382	443,764	514,711	559,565	527,591	669,101	822,378
財産収入	5,506	11,472	24,124	15,508	4,238	12,027	3,354	4,295
寄附金	6	0	6	0	6	100	6	300
繰入金	322,001	330,684	415,002	410,059	242,501	188,367	381,501	230,185
繰越金	10,000	52,575	10,000	203,243	10,000	139,168	10,000	136,959
諸収入	75,754	90,561	65,918	71,640	63,446	78,648	75,260	104,297
町債	526,200	589,700	479,400	471,800	830,000	988,300	508,100	680,565
合計	7,155,000	7,499,214	7,090,000	7,816,700	7,310,000	7,985,373	7,270,000	7,767,093
前年からの推移 (%)	95.08	96.05	99.09	104.23	103.10	102.16	99.45	97.27
決算額 予算額 (%)	104.81		110.25		109.24		106.84	

地方特例交付金:平成11年より

企画課

(単位:千円)

年度 款	平成14年度		平成15年度		平成16年度		平成17年度		平成18年度	
	予算額	決算額	予算額	決算額	予算額	決算額	予算額	決算額	予算額	決算額
町 税	2,084,197	2,138,603	2,033,883	2,051,190	2,013,286	2,134,108	2,057,638	2,201,013	2,112,644	2,287,131
地方譲与税	110,000	119,188	112,000	126,487	170,000	167,952	220,000	213,032	313,000	305,874
利子割交付金	35,000	29,380	20,000	20,241	22,000	20,023	14,000	11,681	7,000	8,146
*配当割交付金	-	-	-	-	1	3,133	3,000	5,530	4,000	8,776
*株式等譲渡所得割交付金	-	-	-	-	1	3,642	10	8,223	5,000	6,452
地方消費税交付金	214,000	189,807	214,000	207,545	214,000	229,043	212,000	211,543	218,000	218,008
ゴルフ場利用税交付金	83,000	100,430	100,000	92,498	92,000	82,048	88,000	81,599	76,000	84,208
自動車取得税交付金	75,000	70,732	73,000	80,511	79,000	70,749	75,000	74,232	69,000	65,992
地方特例交付金	70,000	70,210	71,000	71,247	63,000	70,805	63,000	77,850	72,000	53,827
地方交付税	2,286,000	2,279,144	1,900,000	1,931,372	1,560,000	1,787,051	1,610,000	1,758,842	1,550,000	1,623,687
交通安全対策特別交付金	2,790	2,785	2,790	3,102	3,000	2,985	3,000	2,845	2,985	2,959
分担金及び負担金	123,971	118,240	125,533	134,856	126,923	119,577	118,407	128,254	128,385	138,255
使用料及び手数料	45,534	35,974	36,751	37,494	35,696	38,416	37,812	40,967	47,435	50,746
国庫支出金	399,944	394,228	376,189	386,093	540,610	525,665	596,792	510,609	581,506	599,263
県支出金	508,388	565,956	454,288	453,247	445,103	431,872	421,457	434,176	431,811	389,963
財産収入	1,746	9,573	1,824	60,049	1,232	43,356	1,201	23,742	1,083	5,473
寄附金	6	0	6	0	6	200,000	5,005	55,000	6	3,000
繰入金	430,001	249,479	469,002	443,887	490,002	258,026	303,740	147,810	287,051	152,079
繰越金	10,000	126,456	10,000	111,422	10,000	110,452	10,000	126,688	10,000	103,627
諸収入	68,923	92,812	71,434	83,442	67,640	88,273	127,938	147,774	105,894	116,821
町 債	931,500	1,018,036	1,488,300	1,502,500	1,204,500	1,289,500	742,000	638,100	632,200	631,100
合 計	7,480,000	7,611,033	7,560,000	7,797,183	7,138,000	7,676,676	6,710,000	6,899,510	6,655,000	6,855,387
前年からの推移(%)	102.89	97.99	101.07	102.45	94.42	98.45	94.00	89.88	99.18	99.36
決算額 予算額(%)	101.75		103.14		107.55		102.82		97.08	

企画課

(単位:千円)

年度 款	平成19年度		平成20年度		平成21年度		平成22年度		平成23年度	
	予算額	決算額	予算額	決算額	予算額	決算額	予算額	決算額	予算額	決算額
町 税	2,448,473	2,537,806	2,481,226	3,019,534	2,448,809	2,544,136	2,497,045	2,383,944	2,276,371	2,399,523
地方譲与税	118,000	117,843	108,000	113,192	101,000	106,771	92,913	104,077	98,638	101,213
利子割交付金	13,000	11,030	12,000	11,171	12,000	9,061	6,585	7,768	5,445	6,004
*配当割交付金	7,000	9,780	11,000	3,550	3,000	2,776	842	3,527	3,739	3,992
*株式等譲渡所得割交付金	10,000	5,659	4,000	2,071	900	1,637	518	1,365	1,758	1,027
地方消費税交付金	220,000	211,744	196,000	196,663	196,000	208,377	205,933	208,019	222,407	200,281
ゴルフ場利用税交付金	75,000	86,690	85,000	83,101	79,000	82,959	84,436	73,508	79,538	62,066
自動車取得税交付金	75,000	69,704	53,000	57,904	38,000	36,581	32,648	30,851	25,297	23,246
地方特例交付金	22,000	13,698	19,488	29,585	25,988	35,388	44,243	41,761	42,192	34,008
地方交付税	1,450,000	1,642,048	1,550,000	1,836,285	1,197,000	1,514,698	1,577,970	1,967,425	1,810,000	2,181,256
交通安全対策特別交付金	2,845	2,827	2,959	2,537	2,827	2,674	2,537	2,614	2,674	2,651
分担金及び負担金	129,625	139,351	122,932	136,141	130,228	127,256	132,732	114,404	123,202	125,585
使用料及び手数料	47,508	50,654	46,353	49,426	51,140	53,959	48,277	49,690	49,280	49,959
国庫支出金	498,241	525,325	446,007	847,805	423,266	776,495	718,480	807,012	829,396	944,511
県支出金	456,994	442,502	449,893	466,659	494,800	494,968	615,985	652,502	552,565	728,822
財産収入	2,398	22,272	5,265	7,500	6,202	7,320	9,390	9,418	6,191	9,945
寄附金	6	534	206	1,611	211,886	217,565	206	3,126	206	14,362
繰入金	348,728	171,291	310,846	141,478	288,048	92,198	109,657	148,816	504,538	650,704
繰越金	10,000	97,147	10,000	128,512	10,000	474,112	10,000	144,536	15,000	90,745
諸収入	81,882	87,208	55,625	70,571	58,513	88,678	110,064	118,419	87,349	112,627
町 債	473,300	428,200	330,200	335,337	441,393	425,958	579,539	579,652	909,214	635,289
合 計	6,490,000	6,673,313	6,300,000	7,540,633	6,220,000	7,303,567	6,880,000	7,452,434	7,645,000	8,377,816
前年からの推移(%)	97.52	97.34	97.07	113.00	98.73	96.86	110.61	102.04	111.12	112.42
決算額 予算額(%)	97.25		83.55		85.16		92.32		91.25	

企画課

② 一般会計歳出予算決算額の推移

単位:千円

年度 款	昭和45年度		昭和46年度		昭和47年度		昭和48年度	
	予算額	決算額	予算額	決算額	予算額	決算額	予算額	決算額
議会費	14,652	15,254	17,681	19,011	20,623	21,932	24,181	26,329
総務費	83,191	107,416	86,508	118,741	110,295	203,817	153,095	215,969
民生費	31,766	37,991	58,426	72,214	83,187	94,379	127,806	126,461
衛生費	8,519	16,869	28,052	26,231	24,963	28,850	31,754	38,202
労働費	1,381	978	266	1,189	1,675	1,489	348	291
農林水産業費	35,449	44,442	57,424	60,324	35,496	50,463	58,836	63,601
商工費	28,845	26,150	32,278	25,974	16,198	9,296	14,777	16,585
土木費	92,488	105,746	115,153	143,768	145,872	170,362	160,413	186,412
消防費	10,452	12,654	30,114	31,158	36,832	40,367	45,326	47,605
教育費	84,933	97,491	94,430	107,559	212,386	259,019	157,694	186,264
災害復旧費	22	3	22	664	17,000	0	5	0
公債費	17,361	21,075	24,646	25,981	29,213	36,071	42,803	48,794
諸支出金	941	100	31,000	60,504	30,000	3,560	1	19,398
予備費	10,000	0	17,000	0	20,243	0	22,961	0
合計	420,000	486,169	593,000	693,318	767,000	919,605	840,000	975,911
前年からの推移 (%)	-	-	141.19	142.61	129.34	132.64	109.52	106.12
決算額 / 予算額 (%)	115.75		116.92		119.90		116.18	

企画課

単位:千円

年度 款	昭和 49 年度		昭和 50 年度		昭和 51 年度		昭和 52 年度	
	予算額	決算額	予算額	決算額	予算額	決算額	予算額	決算額
議会費	31,973	39,156	42,829	44,467	44,641	50,766	54,107	61,383
総務費	170,612	289,916	226,407	372,036	503,206	618,301	575,100	686,653
民生費	152,419	171,056	194,687	219,900	230,076	245,153	258,650	262,275
衛生費	45,252	55,266	65,219	71,313	58,075	68,700	81,012	92,386
労働費	322	322	319	319	307	306	329	329
農林水産業費	131,366	147,115	186,147	177,407	189,232	186,735	252,955	282,255
商工費	23,776	22,212	16,604	17,343	17,755	18,435	62,530	59,046
土木費	152,427	188,542	198,063	206,819	226,652	216,123	295,247	231,442
消防費	59,263	69,197	80,302	77,751	88,915	89,235	87,152	92,263
教育費	229,674	255,204	279,221	290,780	224,045	256,589	346,967	407,082
災害復旧費	17	1,387	5	1,412	6	4,598	8	18,116
公債費	62,153	62,696	75,661	73,342	91,604	91,131	122,933	112,965
諸支出金	30,746	48,358	34,536	46,749	35,411	39,460	33,779	60,704
予備費	30,000	0	10,000	0	5,075	0	6,231	0
合計	1,120,000	1,350,427	1,410,000	1,599,638	1,735,000	1,885,532	2,177,000	2,366,899
前年からの推移 (%)	133.33	138.38	125.89	118.45	123.05	117.87	125.48	125.53
決算額 / 予算額 (%)	120.57		113.45		108.68		108.72	

企画課

単位:千円

年度 款	昭和 53 年度		昭和 54 年度		昭和 55 年度		昭和 56 年度	
	予算額	決算額	予算額	決算額	予算額	決算額	予算額	決算額
議会費	72,897	73,835	76,814	78,208	77,648	83,665	92,469	92,890
総務費	324,231	331,472	346,079	349,991	388,993	481,118	415,064	498,217
民生費	294,092	287,853	319,105	334,168	344,285	339,071	364,266	360,303
衛生費	94,749	100,081	103,639	131,763	143,696	155,981	183,147	163,337
労働費	440	440	319	318	425	425	450	449
農林水産業費	279,501	382,050	258,519	410,157	363,177	394,544	394,404	446,218
商工費	76,619	83,027	43,326	41,068	33,312	44,973	57,705	58,582
土木費	392,544	351,475	473,159	484,423	586,602	554,799	573,527	586,905
消防費	112,605	118,309	116,495	128,626	125,821	129,266	147,135	145,461
教育費	646,691	702,147	620,432	882,152	837,697	865,778	486,957	504,616
災害復旧費	24	3,089	11	6,212	32	5,132	67	52,284
公債費	159,505	153,829	186,534	183,845	219,388	213,120	249,467	240,467
諸支出金	32,004	48,772	50,513	56,858	54,436	58,453	58,321	58,985
予備費	9,098	0	5,055	0	4,488	0	4,021	0
合計	2,495,000	2,636,379	2,600,000	3,087,789	3,180,000	3,326,325	3,027,000	3,208,714
前年からの推移 (%)	114.61	111.39	104.21	117.12	122.31	107.73	95.19	96.46
決算額 / 予算額 (%)	105.67		118.41		104.60		106.00	

企画課

単位:千円

年度 款	昭和 57 年度		昭和 58 年度		昭和 59 年度		昭和 60 年度	
	予算額	決算額	予算額	決算額	予算額	決算額	予算額	決算額
議会費	95,345	93,350	90,810	89,212	97,176	103,042	104,780	103,107
総務費	462,120	479,416	489,073	552,549	495,839	645,387	570,343	623,997
民生費	366,171	365,709	261,901	245,036	246,146	246,030	255,530	255,003
衛生費	231,628	214,468	250,600	245,986	371,649	346,464	328,248	469,033
労働費	82,624	84,681	538	397	684	679	484	463
農林水産業費	298,392	361,195	276,561	281,590	311,532	334,719	274,091	315,462
商工費	72,082	73,703	105,546	105,750	110,130	103,770	145,395	144,829
土木費	531,876	488,527	499,332	469,204	504,713	505,091	556,665	544,680
消防費	152,824	152,381	150,872	148,329	156,288	164,219	168,601	171,677
教育費	558,296	522,760	527,505	537,278	488,844	515,964	660,847	637,980
災害復旧費	134	50,601	32,150	41,216	123	22,158	696	84,176
公債費	249,804	249,778	267,125	265,156	275,956	274,821	282,250	280,598
諸支出金	90,799	89,841	60,670	87,627	45,244	45,868	45,640	45,105
予備費	7,905	0	7,317	0	6,676	0	6,430	0
合計	3,200,000	3,226,410	3,020,000	3,069,330	3,105,000	3,308,212	3,400,000	3,676,110
前年からの推移 (%)	105.72	100.55	94.38	95.13	102.81	107.78	109.50	111.12
決算額 / 予算額 (%)	100.83		101.63		106.54		108.12	

企画課

単位:千円

年度 款	昭和 61 年度		昭和 62 年度		昭和 63 年度		平成 元 年度	
	予 算 額	決 算 額	予 算 額	決 算 額	予 算 額	決 算 額	予 算 額	決 算 額
議 会 費	106,662	103,022	106,938	110,366	116,101	115,910	119,844	121,551
総 務 費	542,346	542,131	536,614	552,562	558,241	586,536	618,985	891,009
民 生 費	253,458	293,698	259,526	281,051	336,171	306,094	367,776	366,617
衛 生 費	422,161	390,879	377,351	360,119	231,628	403,393	388,078	385,324
労 働 費	395	394	354	351	82,624	332	327	325
農 林 水 産 業 費	309,404	359,270	344,718	369,089	298,392	405,499	409,469	542,885
商 工 費	85,379	89,806	96,035	100,635	72,082	190,196	291,115	218,502
土 木 費	531,545	510,849	524,415	603,653	531,876	620,475	726,345	727,251
消 防 費	166,142	169,296	171,887	175,664	152,824	180,367	188,025	197,026
教 育 費	1,112,679	845,980	1,557,963	1,985,787	558,296	1,545,693	890,089	953,852
災 害 復 旧 費	682	347,467	53,966	108,780	134	20,476	1,273	40,172
公 債 費	280,564	277,798	287,810	287,084	249,804	313,729	368,208	364,622
諸 支 出 金	48,607	51,375	91,734	137,627	90,799	72,948	67,808	67,808
予 備 費	6,976	0	15,689	0	7,905	0	12,658	0
合 計	3,867,000	3,981,965	4,425,000	5,072,768	3,200,000	4,761,648	4,450,000	4,876,944
前年からの推移 (%)	113.74	108.32	114.43	127.39	72.32	93.87	139.06	102.42
決算額 / 予算額 (%)	102.97		114.64		140.80		109.59	

企画課

単位:千円

年度 款	平成2年度		平成3年度		平成4年度		平成5年度	
	予算額	決算額	予算額	決算額	予算額	決算額	予算額	決算額
議会費	125,868	130,498	133,632	129,154	143,254	143,081	144,316	141,884
総務費	891,460	1,077,974	822,589	1,023,572	961,653	1,178,805	857,529	958,283
民生費	369,452	404,930	431,700	448,892	489,476	520,859	702,047	700,403
衛生費	396,069	396,890	500,088	499,681	526,129	541,650	806,957	893,462
労働費	742	740	1,387	1,385	378	377	450	449
農林水産業費	435,580	425,135	410,527	452,059	904,751	859,716	456,852	583,627
商工費	399,929	324,786	500,074	395,806	1,013,271	1,095,278	405,164	377,105
土木費	714,228	714,417	755,996	768,846	819,567	829,675	876,697	774,492
消防費	211,530	219,301	232,724	236,936	251,025	259,546	269,453	271,801
教育費	1,020,956	764,058	1,452,932	1,838,313	817,876	826,152	1,355,848	1,285,497
災害復旧費	5,905	6,741	6,255	33,960	6,478	6,586	7,299	50,554
公債費	466,331	466,506	507,100	501,693	572,486	567,950	631,580	630,638
諸支出金	79,796	80,714	81,834	81,721	83,344	83,342	70,166	70,829
予備費	18,154	0	21,162	0	25,312	0	35,642	0
合計	5,136,000	5,012,690	5,858,000	6,412,018	6,615,000	6,923,017	6,620,000	6,739,024
前年からの推移 (%)	115.42	102.78	114.06	127.92	112.92	107.97	100.08	97.34
決算額 / 予算額 (%)	97.60		109.46		104.66		101.80	

企画課

単位:千円

年度 款	平成6年度		平成7年度		平成8年度		平成9年度	
	予算額	決算額	予算額	決算額	予算額	決算額	予算額	決算額
議会費	145,081	143,802	154,661	149,413	154,941	151,108	153,907	149,521
総務費	733,379	854,697	827,791	930,659	777,589	1,043,739	1,060,840	1,120,633
民生費	709,281	745,275	747,604	780,108	874,281	874,671	1,484,888	1,473,490
衛生費	1,173,546	830,850	869,806	843,929	755,474	769,674	881,656	898,320
労働費	467	466	474	473	571	570	644	643
農林水産業費	379,109	441,053	422,896	461,208	728,711	620,665	592,811	561,510
商工費	349,531	336,376	263,560	260,965	341,213	255,227	219,296	199,944
土木費	1,080,633	1,235,217	1,309,944	1,365,345	1,260,688	1,500,622	1,120,141	1,067,199
消防費	298,936	281,080	308,751	337,962	364,879	367,384	314,002	317,779
教育費	947,175	910,581	780,736	776,143	779,240	764,452	809,696	817,995
災害復旧費	7,705	11,213	8,160	22,180	8,668	27,927	8,895	35,352
公債費	711,345	710,805	761,177	759,067	758,267	757,889	740,018	738,285
諸支出金	135,635	136,101	102,853	102,850	60,513	61,680	114,067	254,335
予備費	28,177	0	21,587	0	22,965	0	24,139	0
合計	6,700,000	6,637,516	6,580,000	6,790,302	6,888,000	7,195,608	7,525,000	7,635,006
前年からの推移 (%)	101.21	98.49	98.21	102.30	104.68	105.97	109.25	106.11
決算額 / 予算額 (%)	99.07		103.20		104.47		101.46	

企画課

単位:千円

年度 款	平成10年度		平成11年度		平成12年度		平成13年度	
	予算額	決算額	予算額	決算額	予算額	決算額	予算額	決算額
議会費	155,373	151,429	144,624	138,377	142,854	139,445	139,978	137,805
総務費	864,653	932,867	977,271	1,215,483	910,457	935,570	875,912	863,116
民生費	1,039,125	1,059,083	1,097,630	1,264,665	1,045,306	1,109,187	1,160,920	1,183,273
衛生費	934,100	986,179	1,034,449	1,082,132	1,004,895	1,031,698	984,311	1,020,081
労働費	574	572	522	521	542	542	609	601
農林水産業費	755,924	478,853	573,468	622,602	689,514	645,652	504,158	703,200
商工費	205,240	193,881	192,900	198,427	214,972	304,446	710,974	695,708
土木費	734,704	811,375	1,024,538	962,995	932,568	869,147	973,866	916,867
消防費	361,973	372,034	401,301	398,879	748,546	705,919	343,467	345,078
教育費	1,275,780	1,257,491	836,922	898,435	777,862	962,181	792,724	800,353
災害復旧費	10,562	25,855	8,196	16,403	8,481	9,271	8,548	10,269
公債費	679,552	675,244	672,962	672,378	675,207	674,597	685,837	681,328
諸支出金	112,866	231,108	96,237	96,235	132,859	340,759	64,834	162,958
予備費	24,574	0	28,980	0	25,937	0	23,862	0
合計	7,155,000	7,175,971	7,090,000	7,567,532	7,310,000	7,728,414	7,270,000	7,520,637
前年からの推移 (%)	95.08	93.99	99.09	105.46	103.10	102.13	99.45	97.31
決算額 / 予算額 (%)	100.29		106.74		105.72		103.45	

企画課

単位:千円

年度 款	平成 14 年度		平成 15 年度		平成 16 年度		平成 17 年度		平成 18 年度	
	予算額	決算額	予算額	決算額	予算額	決算額	予算額	決算額	予算額	決算額
議会費	143,176	138,364	138,050	131,623	138,718	135,764	121,373	119,493	125,989	124,637
総務費	907,136	902,513	877,516	828,857	876,608	827,173	822,057	844,360	785,188	795,928
民生費	1,198,920	1,203,769	1,282,091	1,444,549	1,323,518	1,488,117	1,361,325	1,337,230	1,449,930	1,366,646
衛生費	886,607	866,747	808,741	717,622	825,989	693,843	812,764	859,094	760,603	781,980
労働費	538	498	551	551	582	582	654	654	360	360
農林水産業費	566,441	636,787	1,075,335	1,082,018	396,053	451,111	364,537	356,326	344,611	322,558
商工費	208,970	208,021	187,955	190,872	188,483	389,675	314,906	342,701	235,548	228,718
土木費	1,168,880	1,065,994	1,123,001	1,226,200	1,104,201	1,172,153	1,066,977	932,770	1,043,343	1,052,884
消防費	349,792	349,034	365,425	359,287	363,242	361,489	354,921	358,739	338,027	332,926
教育費	1,263,987	1,265,607	910,769	877,666	772,076	801,662	723,606	735,458	726,286	720,650
災害復旧費	7,245	7,041	7,462	7,350	7,378	11,715	7,052	4,561	5,413	35,914
公債費	717,440	700,062	727,367	720,136	1,107,506	1,076,703	739,347	804,497	822,451	843,246
諸支出金	38,676	74,174	31,655	0	8,626	0	2	0	1	1,793
予備費	22,192	0	24,082	0	25,020	0	20,479	0	17,250	0
合計	7,480,000	7,418,611	7,560,000	7,586,731	7,138,000	7,409,987	6,710,000	6,695,883	6,655,000	6,608,240
前年からの 推移 (%)	102.89	98.64	101.07	102.27	94.42	97.67	94.00	90.36	99.18	98.69
決算額 — 予算額 (%)	99.18		100.35		103.81		99.79		99.30	

企画課

単位:千円

年度 款	平成 19 年度		平成 20 年度		平成 21 年度		平成 22 年度		平成 23 年度	
	予算額	決算額	予算額	決算額	予算額	決算額	予算額	決算額	予算額	決算額
議会費	106,758	103,953	104,759	101,934	103,354	99,285	106,622	105,799	107,222	133,205
総務費	823,406	795,277	776,360	1,051,672	821,859	1,427,610	805,817	967,949	757,873	910,158
民生費	1,579,743	1,520,089	1,763,884	1,721,579	1,756,168	1,795,445	2,265,071	2,365,642	2,364,751	2,400,793
衛生費	769,144	829,045	646,757	607,944	582,659	606,803	569,861	580,339	589,966	601,456
労働費	830	830	758	758	23,726	14,140	32,848	32,629	26,572	48,940
農林水産業費	294,200	281,083	265,107	260,279	283,490	292,033	271,024	264,185	321,025	327,027
商工費	201,033	203,942	212,828	178,379	248,046	279,043	214,282	172,405	208,863	234,847
土木費	783,849	688,640	572,189	628,604	502,819	524,129	470,722	638,828	569,382	544,928
消防費	358,573	355,128	335,296	333,908	321,763	333,936	330,251	342,224	309,878	351,941
教育費	695,506	696,179	712,776	744,226	683,446	787,836	930,452	918,324	1,537,061	939,099
災害復旧費	5,512	5,488	3,975	18,066	4,609	4,008	4,700	8,767	4,974	337,393
公債費	854,813	848,316	887,050	979,885	864,953	864,616	858,294	854,539	829,383	827,951
諸支出金	169	16,831	148	239,287	148	147	148	25,951	148	0
予備費	16,464	0	18,113	0	22,960	0	19,908	0	17,902	0
合計	6,490,000	6,344,801	6,300,000	6,866,521	6,220,000	7,029,031	6,880,000	7,277,581	7,645,000	7,657,738
前年からの 推移 (%)	97.52	96.01	97.07	108.22	98.73	102.37	110.61	103.54	111.12	105.22
決算額 — 予算額 (%)	97.76		108.99		113.01		105.78		100.17	

企画課

③ 性質別歳出内訳

単位:千円、%

区分	昭和45年		昭和46年		昭和47年		昭和48年	
	決算額	構成比	決算額	構成比	決算額	構成比	決算額	構成比
1 総額	486,169	100.0	693,318	100.0	919,605	100.0	675,911	100.0
2 人件費	148,314	30.5	164,208	23.7	199,089	21.6	234,180	24.0
3 物件費	51,881	10.7	74,051	10.7	71,478	7.8	95,898	9.8
4 維持補修費	12,118	2.5	12,014	1.7	7,996	0.9	27,421	2.8
5 扶助費等	5,387	1.1	8,370	1.2	24,431	2.6	58,855	6.0
6 補助費等	88,363	18.2	140,645	20.3	142,240	15.5	163,350	16.7
7 普通建設事業費等	138,110	28.4	236,561	34.2	329,574	35.8	252,200	26.0
8 災害復旧事業費	—	—	644	0.1	—	—	—	—
9 公債費	19,658	4.0	25,981	3.7	36,071	3.9	48,794	5.0
10 積立金	16,345	3.4	20,197	2.9	91,731	10.0	72,965	7.5
11 投資及び出資金	198	0.0	1,697	0.2	502	0.1	312	0.0
12 貸付金	1,975	0.4	—	—	1,100	0.1	3,300	0.3
13 繰出金	3,820	0.8	8,930	1.3	15,393	1.7	18,636	1.9
14 前年度繰上充当金	—	—	—	—	—	—	—	—

	昭和49年		昭和50年		昭和51年		昭和52年		昭和53年	
	決算額	構成比	決算額	構成比	決算額	構成比	決算額	構成比	決算額	構成比
1	1,350,427	100.0	1,599,638	100.0	1,885,532	100.0	2,366,899	100.0	2,636,379	100.0
2	352,308	26.2	399,384	24.9	459,604	24.4	489,640	20.7	569,995	21.6
3	169,873	12.6	203,801	12.7	113,327	6.0	173,454	7.3	180,700	6.9
4	26,324	1.9	28,952	1.8	34,601	1.8	31,254	1.3	39,081	1.5
5	76,623	5.7	99,232	6.2	117,593	6.2	126,540	5.3	225,388	8.5
6	212,225	15.7	240,769	15.1	311,975	16.5	354,304	15.0	334,201	12.7
7	324,750	24.0	370,825	23.2	630,036	33.6	932,226	39.4	1,096,231	41.6
8	1,387	0.1	1,411	0.1	4,598	0.2	18,116	0.8	2,149	0.1
9	62,696	4.6	73,342	4.6	91,131	4.8	112,850	4.8	153,743	5.8
10	94,550	7.0	159,540	10.0	99,417	5.3	108,227	4.6	26,087	1.0
11	110	0.0	311	0.0	389	0.0	919	0.0	390	0.0
12	5,000	0.4	4,075	0.3	4,575	0.2	2,125	0.1	675	0.0
13	24,581	1.8	17,996	1.1	18,286	1.0	17,244	0.7	7,739	0.3
14	—	—	—	—	—	—	—	—	—	—

構成比の端数は割合の大きいところで整理した。

企画課

単位:千円、%

区分	昭和54年		昭和55年		昭和56年		昭和57年	
	決算額	構成比	決算額	構成比	決算額	構成比	決算額	構成比
1 総額	3,087,789	100.0	3,326,325	100.0	3,208,714	100.0	3,226,410	100.0
2 人件費	603,225	19.5	645,242	19.4	709,165	22.1	726,231	22.5
3 物件費	209,536	6.8	292,384	8.8	377,720	11.8	358,098	11.1
4 維持補修費	36,786	1.2	40,696	1.2	30,645	1.0	39,899	1.3
5 扶助費等	257,332	8.3	282,442	8.5	293,452	9.1	303,646	9.4
6 補助費等	506,004	16.4	409,418	12.3	411,278	12.8	470,472	14.6
7 普通建設事業費等	1,252,838	40.6	1,285,741	38.7	918,965	28.7	894,403	27.7
8 災害復旧事業費	6,212	0.2	5,132	0.1	52,284	1.6	50,601	1.6
9 公債費	183,783	6.0	213,069	6.4	240,410	7.5	249,735	7.7
10 積立金	19,203	0.6	123,684	3.7	107,607	3.3	60,125	1.9
11 投資及び出資金	764	0.0	13,405	0.4	25,190	0.8	30,509	0.9
12 貸付金	—	—	—	—	—	—	—	—
13 繰出金	12,106	0.4	15,112	0.5	41,998	1.3	42,691	1.3
14 前年度繰上充当金	—	—	—	—	971,249	30.3	945,004	29.3

	昭和58年		昭和59年		昭和60年		昭和61年		昭和62年	
	決算額	構成比	決算額	構成比	決算額	構成比	決算額	構成比	決算額	構成比
1	3,069,330	100.0	3,308,212	100.0	3,676,110	100.0	3,981,965	100.0	5,072,768	100.0
2	748,207	24.4	798,972	24.2	843,493	23.0	864,593	21.7	905,861	17.9
3	361,705	11.8	382,466	11.6	385,898	10.5	372,154	9.3	376,361	7.4
4	35,664	1.2	50,674	1.5	49,160	1.3	39,967	1.0	63,534	1.3
5	186,819	6.1	197,153	6.0	194,068	5.3	217,657	5.5	211,775	4.2
6	465,580	15.1	510,935	15.4	659,077	17.9	573,520	14.4	510,070	10.0
7	767,843	25.0	780,340	23.6	882,458	24.0	1,037,802	26.1	2,294,757	45.2
8	41,216	1.4	22,158	0.7	84,177	2.3	351,267	8.8	108,780	2.1
9	265,122	8.6	274,795	8.3	280,581	7.6	277,781	7.0	287,053	5.7
10	82,199	2.7	166,012	5.0	139,173	3.8	32,187	0.8	27,609	0.5
11	31,275	1.0	31,297	0.9	30,887	0.8	40,864	1.0	40,324	0.8
12	—	—	—	—	—	—	—	—	—	—
13	83,700	2.7	93,410	2.8	127,138	3.5	174,173	4.4	246,644	4.9
14	809,059	26.4	802,498	24.3	—	—	—	—	—	—

構成比の端数は割合の大きいところで整理した。

企画課

単位:千円、%

区分	昭和63年		平成元年		平成2年		平成3年	
	決算額	構成比	決算額	構成比	決算額	構成比	決算額	構成比
1 総額	4,761,678	100.0	4,876,944	100.0	5,012,690	100.0	6,412,018	100.0
2 人件費	973,977	20.4	1,045,232	21.4	1,097,247	21.9	1,100,979	17.2
3 物件費	423,632	8.9	438,491	9.0	499,227	10.0	524,443	8.2
4 維持補修費	59,532	1.3	51,631	1.1	78,601	1.6	72,545	1.1
5 扶助費等	211,550	4.4	245,968	5.0	279,130	5.6	296,959	4.6
6 補助費等	579,722	12.2	616,897	12.7	646,530	12.9	714,115	11.1
7 普通建設事業費等	1,852,387	38.9	1,460,263	30.0	1,333,716	26.6	2,489,836	38.9
8 災害復旧事業費	20,476	0.4	40,172	0.8	6,741	0.1	33,958	0.5
9 公債費	313,631	6.6	364,591	7.5	466,386	9.3	501,537	7.8
10 積立金	36,959	0.8	323,469	6.6	204,150	4.1	267,629	4.2
11 投資及び出資金	32,448	0.7	30,520	0.6	177,188	3.5	31,207	0.5
12 貸付金	—	—	—	—	—	—	—	—
13 繰出金	257,334	5.4	259,710	5.3	223,774	4.4	378,810	5.9
14 前年度繰上充当金	—	—	—	—	—	—	—	—

	平成4年		平成5年		平成6年		平成7年		平成8年	
	決算額	構成比	決算額	構成比	決算額	構成比	決算額	構成比	決算額	構成比
1	6,923,017	100.0	6,739,024	100.0	6,637,516	100.0	6,790,302	100.0	7,195,744	100.0
2	1,182,025	17.1	1,256,277	18.6	1,279,000	19.3	1,362,086	20.1	1,396,357	19.4
3	555,475	8.0	590,553	8.8	623,454	9.4	641,496	9.4	689,344	9.6
4	56,028	0.8	44,857	0.7	40,456	0.6	44,990	0.7	32,751	0.4
5	325,888	4.7	503,864	7.5	532,389	8.0	548,552	8.1	551,049	7.7
6	769,271	11.1	1,084,186	16.1	1,009,251	15.2	979,875	14.4	962,504	13.4
7	2,568,160	37.1	1,812,465	26.9	1,771,252	26.7	1,732,670	25.5	2,142,709	29.8
8	6,584	0.1	50,554	0.7	11,212	0.2	22,179	0.3	27,926	0.4
9	567,764	8.2	630,230	9.4	710,763	10.7	759,039	11.2	757,872	10.5
10	303,925	4.4	254,490	3.8	131,470	2.0	125,840	1.9	105,613	1.5
11	80,289	1.2	96,789	1.4	96,789	1.4	97,555	1.4	23,292	0.3
12	—	—	—	—	—	—	—	—	30,000	0.4
13	507,608	7.3	414,759	6.1	431,480	6.5	476,020	7.0	476,327	6.6
14	—	—	—	—	—	—	—	—	—	—

構成比の端数は割合の大きいところで整理した。

企画課

単位:千円、%

区分	平成9年		平成10年		平成11年		平成12年	
	決算額	構成比	決算額	構成比	決算額	構成比	決算額	構成比
1 総額	7,635,283	100.0	7,176,652	100.0	7,568,563	100.0	7,728,364	100.0
2 人件費	1,410,992	18.5	1,460,717	20.3	1,468,133	19.4	1,393,426	18.0
3 物件費	676,893	8.9	718,963	10.0	753,598	9.9	718,213	9.3
4 維持補修費	43,386	0.6	40,091	0.6	28,294	0.4	41,467	0.6
5 扶助費等	586,450	7.7	622,207	8.7	632,591	8.4	579,560	7.5
6 補助費等	1,041,400	13.6	1,123,644	15.6	1,446,335	19.1	1,244,817	16.1
7 普通建設事業費等	2,484,783	32.5	1,891,385	26.3	1,734,516	22.9	2,319,351	30.0
8 災害復旧事業費	35,352	0.5	25,854	0.4	16,403	0.2	9,271	0.1
9 公債費	738,260	9.7	675,134	9.4	672,344	8.9	674,579	8.7
10 積立金	68,518	0.9	55,334	0.8	187,647	2.5	53,311	0.7
11 投資及び出資金	18,900	0.2	25,750	0.4	13,150	0.2	15,350	0.2
12 貸付金	30,000	0.4	40,000	0.6	40,000	0.5	40,000	0.5
13 繰出金	500,349	6.5	497,573	6.9	575,552	7.6	639,019	8.3
14 前年度繰上充当金	—	—	—	—	—	—	—	—

	平成13年		平成14年		平成15年		平成16年		平成17年	
	決算額	構成比	決算額	構成比	決算額	構成比	決算額	構成比	決算額	構成比
1	7,520,637	100.0	7,418,611	100.0	7,586,731	100.0	7,409,987	100.0	6,695,883	100.0
2	1,387,328	18.5	1,358,632	18.3	1,394,840	18.4	1,443,639	19.5	1,416,302	21.2
3	741,565	9.9	692,778	9.3	666,524	8.8	563,011	7.6	518,221	7.7
4	35,363	0.5	28,943	0.4	36,698	0.5	33,561	0.5	35,003	0.5
5	630,017	8.4	687,295	9.3	803,447	10.6	830,609	11.2	837,399	12.5
6	1,253,973	16.7	1,208,611	16.3	1,196,487	15.8	1,220,455	16.5	1,196,897	17.9
7	2,061,496	27.4	2,057,851	27.7	2,058,295	27.1	1,291,088	17.4	914,765	13.7
8	10,269	0.1	7,618	0.1	7,350	0.1	11,715	0.2	5,054	0.1
9	681,312	9.1	700,048	9.4	720,124	9.5	1,080,393	14.6	804,476	12.0
10	2,718	0.0	1,439	0.0	1,053	0.0	368	0.0	10,328	0.2
11	15,700	0.2	9,600	0.1	25,341	0.3	62,825	0.9	0	0.0
12	40,000	0.5	40,000	0.5	40,000	0.5	0	0.0	110,000	1.6
13	660,896	8.8	625,796	8.4	636,572	8.4	872,323	11.8	847,438	12.7
14	—	—	—	—	—	—	—	—	—	—

構成比の端数は割合の大きいところで整理した。

企画課

単位:千円、%

区分	平成18年		平成19年		平成20年	
	決算額	構成比	決算額	構成比	決算額	構成比
1 総額	6,609,109	100.0	6,345,423	100.0	6,854,699	100.0
2 人件費	1,343,508	20.3	1,311,367	20.7	1,273,171	18.5
3 物件費	534,737	8.1	561,084	8.8	537,404	7.8
4 維持補修費	26,945	0.4	36,615	0.6	32,348	0.5
5 扶助費等	864,292	13.1	997,817	15.7	1,022,563	14.9
6 補助費等	1,102,007	16.7	1,080,642	17.0	1,245,669	18.1
7 普通建設事業費等	1,008,129	15.3	611,022	9.6	831,310	12.1
8 災害復旧事業費	36,567	0.6	5,927	0.1	18,713	0.3
9 公債費	843,246	12.8	848,316	13.4	979,885	14.3
10 積立金	1,941	0.0	2,453	0.0	241,382	3.5
11 投資及び出資金	0	0.0	0	0.0	1,100	0.0
12 貸付金	80,000	1.2	62,500	1.0	54,850	0.8
13 繰出金	767,737	11.6	827,680	13.0	616,304	9.0
14 前年度繰上充当金	—	—	—	—	—	—

	平成21年		平成22年		平成23年	
	決算額	構成比	決算額	構成比	決算額	構成比
1	7,029,030	100.0	7,277,581	100.0	7,661,846	100.0
2	1,269,114	18.1	1,293,426	17.8	1,304,220	17.0
3	582,495	8.3	628,111	8.6	709,845	9.3
4	17,777	0.3	74,243	1.0	28,548	0.4
5	1,051,967	15.0	1,354,677	18.6	1,464,325	19.1
6	1,693,812	24.1	1,390,413	19.1	1,343,405	17.5
7	628,819	8.9	740,932	10.2	615,505	8.0
8	4,539	0.1	9,129	0.1	455,658	5.9
9	864,616	12.3	854,539	11.7	827,951	10.8
10	258,834	3.7	120,109	1.7	91,630	1.2
11	0	0.0	0	0.0	0	0.0
12	51,363	0.7	33,684	0.5	31,763	0.4
13	605,694	8.6	778,318	10.7	788,996	10.3
14	—	—	—	—	—	—

構成比の端数は割合の大きいところで整理した。

企画課

④ 町税の推移

単位:円、%

区分	昭和50年		昭和51年		昭和52年		昭和53年	
	決算額	構成比	決算額	構成比	決算額	構成比	決算額	構成比
1 総額	558,866,921	100.0	586,742,140	100.0	684,869,454	100.0	804,170,536	100.0
2 町民税	141,083,989	24.0	163,289,885	27.8	194,013,132	28.3	241,540,191	30.0
3 〔個人								
3 〔法人	121,049,830	20.6	90,536,680	15.4	117,669,400	17.2	175,043,840	21.8
4 固定資産税	167,884,520	28.4	197,267,210	33.6	230,840,490	33.7	256,435,570	31.9
5 軽自動車税	6,859,740	1.2	9,054,870	1.5	9,411,000	1.4	10,577,850	1.3
6 たばこ消費税	42,279,700	7.2	47,234,160	8.1	70,352,810	10.3	72,083,610	9.0
7 電気税	17,721,002	3.0	24,582,532	4.2	29,778,613	4.3	32,944,033	4.1
8 木材取引税	7,700	0.0	327,813	0.1	255,189	0.0	235,442	0.0
9 特別土地保有税	91,980,440	15.6	54,448,990	9.3	32,547,820	4.8	15,310,000	1.9

	昭和54年		昭和55年		昭和56年		昭和57年		昭和58年	
	決算額	構成比	決算額	構成比	決算額	構成比	決算額	構成比	決算額	構成比
1	871,130,458	100.0	1,143,396,624	100.0	1,096,196,222	100.0	1,236,890,788	100.0	1,176,814,542	100.0
2	252,847,146	29.1	306,585,398	26.8	371,256,402	33.9	401,543,892	32.5	440,199,635	37.4
3	185,663,190	21.3	348,376,126	30.5	183,212,940	16.7	235,841,610	19.1	99,620,810	8.5
4	293,986,160	33.7	329,615,550	28.8	365,086,800	33.3	415,508,340	33.6	451,155,350	38.3
5	11,369,620	1.3	12,094,040	1.1	12,753,310	1.2	13,687,480	1.1	14,957,780	1.3
6	74,638,160	8.6	74,220,550	6.5	84,824,830	7.7	89,778,650	7.2	87,758,330	7.5
7	37,290,060	4.3	56,074,550	4.9	63,052,817	5.8	62,684,055	5.1	67,128,389	5.7
8	163,392	0.0	158,400	0.0	227,203	0.0	339,191	0.0	195,478	0.0
9	15,172,730	1.7	16,270,820	1.4	15,781,920	1.4	17,507,570	1.4	15,798,770	1.3

	昭和59年		昭和60年		昭和61年		昭和62年		昭和63年	
	決算額	構成比	決算額	構成比	決算額	構成比	決算額	構成比	決算額	構成比
1	1,259,520,794	100.0	1,330,932,788	100.0	1,377,626,547	100.0	1,451,730,434	100.0	1,512,208,011	100.0
2	431,129,709	34.2	497,987,918	37.4	528,605,098	38.3	562,158,879	38.7	568,390,582	37.6
3	163,371,390	13.0	127,726,660	9.6	105,745,880	7.7	113,727,770	7.8	150,906,460	10.0
4	468,391,020	37.2	511,085,110	38.4	541,025,400	39.2	572,233,538	39.5	589,703,212	39.0
5	18,384,230	1.5	19,837,950	1.5	20,802,150	1.5	21,985,650	1.5	22,860,600	1.5
6	92,654,570	7.3	95,953,425	7.2	107,303,011	7.8	103,836,449	7.2	101,253,491	6.7
7	70,662,481	5.6	74,460,365	5.6	71,063,685	5.2	71,312,520	4.9	74,042,419	4.9
8	156,264	0.0	—	—	128,673	0.0	358,668	0.0	129,757	0.0
9	14,771,130	1.2	3,881,400	0.3	2,258,810	0.2	4,094,340	0.3	2,790,900	0.2
10	入湯税				693,840	0.1	2,022,620	0.1	2,130,590	0.1

構成比の端数は割合の大きいところで整理した。

税務課

単位:千円.%

区分	平成元年		平成2年		平成3年		平成4年	
	決算額	構成比	決算額	構成比	決算額	構成比	決算額	構成比
1 総額	1,555,912	100.0	1,717,896	100.0	1,880,329	100.0	2,059,502	100.0
2 町民税	624,999	40.2	678,268	39.5	754,890	40.1	890,080	43.2
3 〔個人 法人〕	172,012	11.1	192,989	11.2	174,548	9.3	169,996	8.2
4 固定資産税	619,894	39.8	697,510	40.6	800,316	42.6	858,407	41.7
5 軽自動車税	23,643	1.5	24,488	1.4	25,730	1.4	26,262	1.3
6 たばこ消費税	96,490	6.2	99,441	5.8	99,772	5.3	98,074	4.8
7 電気税	12,610	0.8	—	—	—	—	—	—
8 木材取引税	—	—	—	—	—	—	—	—
9 特別土地保有税	3,957	0.3	20,819	1.2	19,600	1.0	8,935	0.4
10 入湯税	2,308	0.1	4,381	0.3	5,473	0.3	7,749	0.4

	平成5年		平成6年		平成7年		平成8年		平成9年	
	決算額	構成比	決算額	構成比	決算額	構成比	決算額	構成比	決算額	構成比
1	2,029,896	100.0	1,945,967	100.0	2,050,829	100.0	2,071,921	100.0	2,258,702	100.0
2	882,660	43.5	745,269	38.3	779,681	38.0	756,426	36.5	882,656	39.1
3	116,484	5.7	108,050	5.6	126,276	6.2	116,005	5.6	172,466	7.6
4	888,225	43.7	950,726	48.8	1,003,475	48.9	1,052,687	50.8	1,037,487	45.9
5	26,736	1.3	27,716	1.4	28,669	1.4	29,334	1.4	29,845	1.3
6	99,223	4.9	97,702	5.0	99,541	4.8	102,217	4.9	122,777	5.5
7	—	—	—	—	—	—	—	—	—	—
8	—	—	—	—	—	—	—	—	—	—
9	7,249	0.4	7,148	0.4	5,886	0.3	11,334	0.6	8,054	0.4
10	9,319	0.5	9,356	0.5	7,302	0.4	3,918	0.2	5,417	0.2

	平成10年		平成11年		平成12年		平成13年		平成14年	
	決算額	構成比	決算額	構成比	決算額	構成比	決算額	構成比	決算額	構成比
1	2,318,435	100.0	2,140,452	100.0	2,127,518	100.0	2,119,090	100.0	2,138,603	100.0
2	748,845	32.3	749,559	35.0	737,717	34.7	709,204	33.5	696,275	32.6
3	298,894	12.9	74,217	3.5	84,731	4.0	66,393	3.1	71,076	3.3
4	1,103,113	47.6	1,138,887	53.2	1,125,555	52.9	1,165,016	55.0	1,201,945	56.2
5	30,214	1.3	30,739	1.4	31,588	1.5	33,857	1.6	34,860	1.6
6	128,784	5.5	138,705	6.5	136,299	6.4	138,620	6.5	129,637	6.1
7	—	—	—	—	—	—	—	—	—	—
8	—	—	—	—	—	—	—	—	—	—
9	4,770	0.2	4,866	0.2	9,200	0.4	2,452	0.1	2,886	0.1
10	3,815	0.2	3,479	0.2	2,428	0.1	3,548	0.2	1,924	0.1

構成比の端数は割合の大きいところで整理した。

税務課

単位:千円、%

区分	平成15年		平成16年		平成17年		平成18年	
	決算額	構成比	決算額	構成比	決算額	構成比	決算額	構成比
1 総額	2,051,190	100.0	2,134,108	100.0	2,201,013	100.0	2,287,131	100.0
2 町民税	673,664	32.9	670,340	31.4	725,092	32.9	780,101	34.1
3 〔個人								
3 〔法人	82,921	4.0	139,147	6.5	113,232	5.1	130,424	5.7
4 固定資産税	1,128,852	55.0	1,160,420	54.4	1,196,577	54.4	1,204,376	52.6
5 軽自動車税	35,764	1.7	36,984	1.7	38,324	1.8	40,125	1.8
6 たばこ消費税	125,184	6.1	125,533	5.9	125,941	5.7	127,977	5.6
7 電気税	—	—	—	—	—	—	—	—
8 木材取引税	—	—	—	—	—	—	—	—
9 特別土地保有税	1,462	0.1	—	—	—	—	1,940	0.1
10 入湯税	3,343	0.2	1,684	0.1	1,847	0.1	2,188	0.1

	平成19年		平成20年		平成21年		平成22年		平成23年	
	決算額	構成比	決算額	構成比	決算額	構成比	決算額	構成比	決算額	構成比
1	2,537,806	100.0	3,019,534	100.0	2,544,136	100.0	2,383,944	100.0	2,399,523	100.0
2	1,036,286	40.8	1,068,417	35.4	1,046,739	41.1	915,249	38.4	913,510	38.1
3	113,733	4.5	546,886	18.1	83,101	3.3	96,343	4.0	92,346	3.8
4	1,213,598	47.8	1,227,195	40.6	1,237,782	48.6	1,194,217	50.1	1,189,718	49.6
5	42,184	1.7	43,139	1.4	44,885	1.8	46,692	2.0	47,924	2.0
6	128,278	5.0	132,309	4.4	130,283	5.1	130,142	5.4	154,195	6.4
7	—	—	—	—	—	—	—	—	—	—
8	—	—	—	—	—	—	—	—	—	—
9	1,824	0.1	—	—	—	—	—	—	—	—
10	1,903	0.1	1,588	0.1	1,346	0.1	1,301	0.1	1,830	0.1

構成比の端数は割合の大きいところで整理した。

税務課

⑤ 国民健康保険税の収納状況

単位:千円

年度	調定額	収納額	未収額	収納率(%)	調定額(円)	
					1世帯当り	1人当り
昭40年	27,274	26,178	1,096	95.98	7,931	1,614
41	27,175	26,279	897	96.70	7,267	1,642
42	31,727	30,910	817	97.43	9,348	1,978
43	39,015	38,026	989	97.46	11,475	2,500
44	61,170	59,707	1,463	97.61	17,960	4,049
45	75,147	72,628	2,518	96.65	22,077	5,081
46	81,674	78,934	2,740	96.65	23,775	5,602
47	81,112	78,226	2,887	96.44	23,179	5,570
48	93,583	90,761	2,822	96.98	26,226	6,578
49	129,791	126,044	3,747	97.11	37,091	9,498
50	156,578	152,734	3,844	97.54	43,861	11,400
51	250,350	245,013	5,337	97.87	69,608	18,478
52	290,433	284,296	6,137	97.89	80,336	21,656
53	315,244	307,007	8,237	97.39	86,142	23,777
54	299,817	295,771	4,045	98.65	82,367	23,019
55	325,672	321,041	4,631	98.58	88,570	25,172
56	396,960	390,046	6,914	98.26	106,681	30,734
57	413,719	405,479	8,240	98.01	110,296	32,347
58	406,883	396,251	10,632	97.39	108,156	32,172
59	431,613	419,614	11,999	97.22	114,426	34,482
60	446,325	434,365	11,961	97.32	117,795	36,008
61	532,007	517,405	14,601	97.26	139,488	43,043
62	621,708	605,584	16,123	97.41	163,264	51,300
63	619,445	606,499	12,946	97.91	163,744	52,318
昭元年	639,260	627,126	12,134	98.10	171,567	55,704
2	661,591	649,799	11,793	98.22	179,780	59,544
3	713,192	701,702	11,490	98.39	193,382	65,847
4	740,494	722,499	17,994	97.57	199,218	69,563
5	758,758	733,523	25,216	96.67	203,094	72,242
6	758,359	728,535	29,824	96.07	202,069	72,266
7	775,124	740,880	34,244	95.58	204,141	73,885
8	778,163	737,835	40,328	94.81	198,663	73,585
9	797,331	746,429	50,902	93.61	202,728	75,741
10	809,941	746,146	63,795	92.12	197,932	75,596
11	890,976	808,188	82,788	90.71	211,382	82,087
12	937,087	858,519	78,568	91.51	217,825	85,469
13	941,503	846,436	95,067	89.90	211,669	83,689
14	974,059	866,872	107,187	89.00	207,688	84,130
15	920,283	811,373	108,910	88.17	192,891	79,321
16	910,009	800,456	109,553	87.96	189,862	79,630
17	909,306	792,573	116,733	87.16	187,873	80,016
18	985,751	874,432	111,319	88.71	203,710	88,337
19	972,820	891,660	81,160	91.66	200,623	89,307
20	866,554	775,399	91,155	89.48	202,655	97,300
21	864,380	756,259	108,121	87.49	199,903	97,329
22	794,124	706,837	87,287	89.01	182,222	90,241
23	767,664	701,610	66,054	91.40	175,787	88,747

住民課

10 【社会福祉】

① 国民年金の給付状況(福祉年金)

区分 年度	老齢福祉年金		障害福祉年金 (1級)		障害福祉年金 (2級)		母子・準母子 福祉年金		老齢特別給付金		件数
	件数	金額	件数	金額	件数	金額	件数	金額	件数	金額	
昭46年	1,142	31,519,200	155	6,324,000	-	-	14	496,800	-	-	1,311
47	1,167	46,213,200	170	10,200,000	-	-	9	474,000	-	-	1,346
48	1,219	73,140,000	177	15,930,000	-	-	3	253,200	231	11,088,000	1,630
49	1,261	113,490,000	182	24,679,200	22	1,980,000	2	254,400	113	7,458,000	1,580
50	1,268	182,592,000	179	38,664,000	29	4,176,000	1	187,200	-	-	1,477
51	1,201	194,562,000	175	42,630,000	31	5,022,000	-	-	-	-	1,407
52	1,127	202,860,000	167	45,090,000	33	5,940,000	-	-	-	-	1,327
53	1,083	214,434,000	177	52,675,200	36	7,128,000	-	-	-	-	1,296
54	1,002	240,480,000	179	64,440,000	36	8,640,000	-	-	-	-	1,217
55	923	249,210,000	185	75,036,000	35	9,450,000	-	-	-	-	1,143
56	846	243,648,000	181	75,192,000	40	11,520,000	-	-	-	-	1,067
57	777	234,032,400	181	81,884,400	49	14,758,800	-	-	-	-	1,007
58	698	220,237,600	185	83,694,000	44	13,252,800	-	-	-	-	927
59	694	198,451,200	185	85,248,000	46	14,131,200	-	-	-	-	877
60	574	182,532,000	186	88,833,600	53	16,854,000	-	-	-	-	813
61	502	163,852,800			228	173,449,100	-	-	-	-	730
62	435	143,028,000			229	176,855,300	-	-	-	-	664
63	398	131,340,000			221	170,251,800	-	-	-	-	619
平元年	342	116,553,600			222	180,739,000	-	-	-	-	564
2	290	101,094,000			209	173,789,900	-	-	-	-	499
3	257	92,314,400			199	170,246,200	-	-	-	-	456
4	208	77,188,800			200	176,645,700	-	-	-	-	408
5	178	67,159,400			203	181,934,800	-	-	-	-	381
6	148	59,140,800			204	192,347,800	-	-	-	-	352
7	122	49,092,800			205	194,614,700	-	-	-	-	327
8	105	42,252,000			208	196,882,400	-	-	-	-	313
9	79	31,789,600			242	227,291,400	-	-	-	-	321
10	53	21,708,800			217	205,697,000	-	-	-	-	270
11	39	16,068,000			223	212,956,000	-	-	-	-	262
12	27	11,124,000			228	217,180,900	-	-	-	-	255
13	21	8,652,000			254	242,282,900	-	-	-	-	275
14	12	4,944,000			255	243,442,500	-	-	-	-	267
15	9	3,674,700			249	235,284,900	-	-	-	-	258
16	7	2,849,700			261	245,031,300	-	-	-	-	268
17	4	1,628,400			266	249,599,600	-	-	-	-	270
↓	老齢福祉年金		障害福祉年金		計		国民年金法の一部改正によりS. 61. 4. 1から 金(1級・2級)が障害基礎年金に、母子・準母 子が遺族基礎年金に名称変更した。 住民課・社会保険事務所				
18	1	400,000	280	261,230,000	281	261,630,000					
19	-	-	286	266,340,000	286	266,340,000					
20	-	-	296	274,600,000	296	274,600,000					
21	-	-	303	280,510,000	303	280,510,000					
22	-	-	305	282,010,000	305	282,010,000					

(福祉年金)

単位:件.円

計
金額
38,340,000
56,887,200
100,411,200
147,861,600
225,619,200
242,214,000
253,890,000
274,237,200
313,560,000
333,696,000
333,360,000
330,675,600
307,184,400
297,830,400
288,219,600
337,301,900
319,883,300
301,591,800
297,292,600
274,883,900
262,560,600
253,834,500
249,094,200
251,488,600
243,707,500
239,134,400
259,081,000
227,405,800
229,024,000
228,304,900
250,934,900
248,386,500
238,959,600
247,881,000
251,228,000

障害福祉年
:子福祉年金

② 国民年金の給付状況（拠出年金）

単位：件・円

区分 年度	老齢基礎年金		障害基礎年金		遺族基礎年金		寡婦年金		合計	
	件数	金額	件数	金額	件数	金額	件数	金額	件数	金額
昭46年	-	-	-	-	-	-	2	25,600	2	25,600
47	-	-	-	-	-	-	6	206,400	6	206,400
48	-	-	-	-	-	-	10	434,935	10	434,935
49	-	-	-	-	-	-	16	1,880,880	16	1,880,880
50	-	-	-	-	-	-	17	1,153,698	17	1,153,698
51	-	-	-	-	-	-	20	1,683,500	20	1,683,500
52	-	-	-	-	-	-	22	2,125,000	22	2,125,000
53	-	-	-	-	-	-	24	2,611,900	24	2,611,900
54	-	-	-	-	-	-	27	3,242,500	27	3,242,500
55	-	-	-	-	-	-	28	3,819,300	28	3,819,300
56	-	-	-	-	-	-	31	4,841,700	31	4,841,700
57	-	-	-	-	-	-	31	5,386,000	31	5,386,000
58	-	-	-	-	-	-	31	5,966,700	31	5,966,700
59	-	-	-	-	-	-	35	6,899,000	35	6,899,000
60	-	-	-	-	-	-	31	6,450,000	31	6,450,000
61	69	23,984,500	3	2,833,600	4	2,864,800	28	9,750,700	104	39,433,600
62	233	81,553,100	10	8,050,200	14	9,647,700	27	10,039,800	284	109,290,800
63	327	114,558,000	13	9,940,800	16	10,662,000	21	8,190,400	377	143,351,200
平元年	449	167,982,800	18	14,177,500	19	12,960,000	20	8,481,800	506	203,602,100
2	542	208,873,500	25	19,638,800	13	9,262,100	20	8,909,100	600	246,683,500
3	728	313,316,800	33	25,986,800	14	9,948,400	23	10,827,000	798	360,079,000
4	926	438,224,400	36	29,750,100	14	10,278,400	22	10,712,300	998	488,965,200
5	1,156	580,872,200	41	34,821,000	17	13,368,000	17	8,752,100	1,231	637,813,300
6	1,350	736,715,500	41	37,028,800	24	20,269,600	20	10,718,000	1,435	804,731,900
7	1,593	901,195,200	48	43,908,100	25	20,843,600	20	10,900,900	1,686	976,847,800
8	1,794	1,035,148,700	52	47,383,700	30	24,943,400	19	10,319,000	1,895	1,117,794,800
9	2,027	1,191,427,600	60	54,240,800	25	20,563,900	14	7,431,300	2,126	1,273,663,600
10	2,231	1,353,384,000	66	59,714,000	25	21,838,000	17	8,967,000	2,339	1,443,903,000
11	2,400	1,476,898,500	71	64,489,300	25	21,967,600	19	9,947,200	2,515	1,573,302,600
12	2,631	1,635,003,600	73	66,235,400	27	22,584,600	17	8,882,600	2,748	1,732,706,200
13	2,852	1,780,173,900	83	75,685,100	20	17,483,800	17	8,672,700	2,972	1,882,015,500
14	3,059	1,923,929,400	87	79,103,000	11	9,661,800	15	7,451,100	3,172	2,020,145,300
15	3,258	2,037,268,600	92	82,778,200	8	7,238,700	14	6,809,500	3,372	2,134,095,000
16	3,456	2,163,257,900	96	85,465,200	10	9,316,600	14	6,718,500	3,576	2,264,758,200
17	3,658	2,298,821,500	100	88,169,800	7	6,475,900	15	7,189,900	3,780	2,400,657,100
18	5,000	2,855,660,000	141	123,540,000	22	13,460,000	-	-	5,163	2,992,660,000
19	5,108	2,957,270,000	141	122,660,000	4	3,850,000	-	-	5,253	3,083,780,000
20	4,251	2,684,540,000	109	93,520,000	6	5,320,000	-	-	4,366	2,783,380,000
21	4,446	2,812,120,000	108	93,410,000	8	7,140,000	-	-	4,562	2,912,670,000
22	4,644	2,940,250,000	111	96,410,000	6	5,320,000	-	-	4,761	3,041,980,000

平成18年～22年：寡婦年金の数値について社会保険事務所からの提供なし

住民課

社会保険事務所

③ 国民年金の加入状況・保険料免除申請状況

単位:円

年 度	強制加入	任 意 加 入			総 数	保 険 料 免 除			免除率
		高 齢	5 年	若 年		法 免	申 免	計	
昭41年	6,462	268	-	164	6,894	190	978	1,168	17.7
42	6,450	247	-	171	6,868	166	877	1,043	16.2
43	6,589	239	-	187	7,015	160	638	798	12.1
44	6,707	233	247	190	7,377	162	523	685	10.2
45	6,735	251	245	202	7,433	154	377	531	7.9
46	6,535	-	241	209	6,985	142	283	425	6.5
47	6,427	-	237	251	6,915	141	304	445	6.9
48	6,305	-	381	266	6,952	152	265	417	6.6
49	6,377	-	167	285	6,829	166	252	418	6.6
50	6,471	-	-	353	6,824	198	242	440	6.8
51	6,451	-	-	382	6,833	216	231	447	6.9
52	6,458	-	-	450	6,908	228	265	493	7.6
53	6,385	-	-	491	6,876	248	316	564	8.8
54	6,403	-	-	531	6,934	263	259	522	8.2
55	6,320	-	-	543	6,863	273	386	659	10.4
56	6,335	-	-	561	6,896	186	460	646	10.2
57	6,208	-	-	568	6,776	189	504	693	11.2
58	5,947	-	-	555	6,502	187	595	782	13.1
59	5,744	-	-	570	6,314	178	546	724	12.6
60	5,288	-	-	940	6,188	179	473	652	12.4
年 度	第1号被保険者数		第3号被保険者数	総 数	↓	↓	↓	↓	↓
	強制加入	任意加入							
61	5,314	29	1,234	6,577	180	404	584	11.8	
62	5,120	10	1,338	6,468	177	438	615	12.0	
63	4,930	14	1,404	6,348	171	381	552	11.2	
平元年	4,738	9	1,477	6,224	169	385	554	11.7	
2	4,632	12	1,545	6,189	178	375	553	11.9	
3	4,671	15	1,594	6,280	176	302	478	10.2	
4	4,590	16	1,659	6,265	180	362	542	11.8	
5	4,542	18	1,723	6,283	175	354	529	11.6	
6	4,567	23	1,785	6,375	176	481	657	14.4	
7	4,732	23	1,799	6,554	178	534	712	15.0	
8	4,849	18	1,803	6,670	176	691	867	17.9	
9	4,811	18	1,807	6,636	183	612	795	16.5	
10	4,994	16	1,793	6,803	199	768	967	19.4	
11	5,223	19	1,773	7,015	196	845	1,041	19.9	
12	5,267	18	1,748	7,033	208	(231)922	1,130	21.5	
13	5,536	21	1,711	7,268	227	(231)848	1,075	19.4	
14	5,759	19	1,678	7,456	226	(241)707	933	16.2	
15	5,728	24	1,670	7,422	239	(262)799	1,038	18.1	
16	5,684	25	1,654	7,363	247	(306)910	1,157	20.4	
17	5,635	27	1,628	7,290	264	(295)1,232	1,496	26.5	
18	5,453	29	1,588	7,070	275	(296)1,102	1,377	25.3	
19	5,117	34	1,602	6,753	271	(268)1,026	1,297	25.3	
20	5,101	33	1,556	6,690	279	(283)1,068	1,347	26.4	
21	5,065	37	1,501	6,603	281	(261)1,038	1,319	26.0	
22	4,772	38	1,500	6,310	268	(263)1,020	1,288	27.0	

保険料免除率:強制加入者に対する免除者の割合

()は学生特例

社会保険事務所

④ 町営住宅建設状況

単位:戸.m²

年 度	戸 数	延 面 積	団 地 名	備 考
昭42年	10	312.00	星の宮	} 平成7年度取壊し
43	4	145.60	〃	
〃	6	187.20	〃	
44	8	292.16	〃	第1種住宅
〃	12	377.64	〃	第2種住宅
46	8	292.16	〃	第1種住宅
47	12	438.24	〃	〃
48	12	438.24	〃	第2種住宅
〃	1	53.00	〃	星の宮集会場
49	10	554.70	東田井	第1種住宅
50	10	554.70	〃	〃
51	10	568.60	〃	〃
53	10	554.70	〃	〃
54	10	554.70	〃	〃
〃	1	161.91	〃	東田井集会場
55	14	776.58	〃	第1種住宅
平9年	18	1408.11	星の宮	新法建設3
12	12	682.70	〃	〃
14	4	146.08	〃	火災による焼失・取壊し(昭和47年建設)
16	4	146.08	〃	〃 (昭和46年建設)

建設課

⑤ 保育所児童措置状況

各年4月1日現在 単位:人

年 度	保育所数	入所定員	乳 幼 児 数				職 員 数	
			総 数	3歳未満	3 歳	4歳以上		保育士数
昭40年	2	160	-	-	-	-	12	6
41	2	160	-	-	-	-	12	6
42	2	160	147	-	-	-	12	6
43	2	180	167	2	22	143	13	7
44	3	240	233	1	13	219	19	10
45	3	240	231	5	19	207	20	11
46	4	300	292	8	25	259	26	13
47	4	300	300	9	19	272	27	15
48	4	300	300	15	28	257	27	16
49	4	300	300	15	28	257	27	17
50	4	300	300	8	43	249	27	18
51	4	320	300	10	-	-	29	20
52	4	320	320	12	36	272	28	19
53	4	320	320	13	-	-	29	19
54	4	320	315	30	48	237	29	19
55	4	320	320	33	53	234	31	22
56	4	320	320	41	66	213	32	22
57	4	320	313	38	66	209	32	21
58	4	320	303	31	69	203	32	21
59	4	300	283	42	51	190	32	20
60	4	300	280	46	66	168	32	20
61	4	300	273	48	61	164	33	20
62	4	300	280	48	63	169	34	21
63	4	300	280	43	69	168	33	22
平元年	5	360	342	76	76	190	45	31
2	5	370	345	88	84	173	49	34
3	5	370	345	91	71	183	52	37
4	5	370	349	82	69	198	55	39
5	5	370	357	97	69	191	59	43
6	5	370	357	114	63	180	16	49
7	5	370	367	126	86	155	58	47
8	5	370	361	124	75	162	67	56
9	5	370	368	130	70	168	66	60
10	5	390	397	139	89	169	64	60
11	5	390	399	124	90	185	76	59
12	5	390	419	131	74	214	86	66
13	5	390	404	137	81	186	93	71
14	5	390	393	133	82	178	97	74
15	5	420	431	131	93	207	100	78
16	5	420	422	134	94	194	89	73
17	5	420	437	137	90	210	90	71
18	5	420	436	133	97	206	103	82
19	5	420	443	140	96	207	110	87
20	5	420	446	143	91	212	113	92
21	5	420	451	175	81	195	110	90
22	5	420	465	171	107	187	106	85
23	5	440	480	186	94	200	110	89

健康福祉課

⑥ 高齢者健康バス運行状況

各年4月1日現在 単位:日・人

年 度	高齢者輸送		そ の 他		合 計	
	日数	人員	日数	人員	日数	人員
昭45年	23	313	6	185	29	498
46	192	4,877	-	-	192	4,877
47	136	2,604	-	-	136	2,604
48	185	5,129	-	-	185	5,129
49	186	5,687	-	-	186	5,687
50	182	6,090	-	-	182	6,090
51	188	7,112	38	932	226	8,044
52	225	6,757	37	800	262	7,557
53	189	7,223	41	941	230	8,164
54	163	7,081	62	1,194	225	8,275
55	222	6,659	38	767	260	7,426
56	233	6,554	14	301	247	6,855
57	229	6,763	13	229	242	6,992
58	224	6,347	22	447	246	6,794
59	228	6,247	23	423	251	6,670
60	226	6,380	15	422	241	6,802
61	231	5,994	12	280	243	6,274
62	236	6,201	13	164	249	6,365
63	242	6,235	7	128	249	6,363
平元年	236	6,548	7	207	243	6,755
2	237	6,651	2	66	239	6,717
3	240	6,904	1	15	241	6,919
4	244	6,281	1	12	245	6,293
5	237	6,486	-	-	237	6,486
6	238	6,517	-	-	238	6,517
7	239	6,421	-	-	239	6,421
8	236	6,100	-	-	236	6,100
9	235	5,886	-	-	235	5,886
10	239	6,045	-	-	239	6,045
11	212	5,437	6	88	218	5,525
12	191	4,064	11	163	202	4,227
13	194	3,750	3	85	197	3,835
14	193	3,449	2	77	195	3,526
15	193	3,616	5	143	198	3,759
16	192	3,652	12	191	204	3,843
17	192	3,497	23	318	215	3,815
18	192	3,259	16	257	208	3,467
19	194	4,000	33	461	227	4,227
20	191	3,632	49	725	240	4,357
21	190	2,906	50	768	240	3,674
22	193	2,347	43	448	236	2,795
23	195	2,333	47	646	242	2,979

H11.4から患者輸送車を高齢者健康バスへ名称変更

健康
福祉課

⑦ 老人福祉バス運行状況

各年4月1日現在 単位:日・人

年 度	老 人		一 般		合 計	
	日数	人員	日数	人員	日数	人員
昭50年	132	4,287	82	3,318	214	7,605
51	120	4,149	82	2,638	202	6,787
52	122	4,057	99	3,044	221	7,101
53	132	4,455	99	2,958	231	7,413
54	109	3,392	129	4,002	238	7,394
55	111	3,621	108	3,638	219	7,259
56	111	4,089	86	2,851	197	6,940
57	92	2,992	130	3,810	222	6,802
58	117	4,522	74	2,554	191	7,076
59	139	4,596	80	2,893	219	7,876
60	120	4,804	93	3,336	213	8,140
61	149	5,992	68	2,530	217	8,522
62	162	5,858	95	3,632	257	9,490
63	125	4,955	80	2,919	205	7,914
平元年	151	5,278	74	2,621	225	7,899
2	120	4,015	87	3,000	207	7,015
3	140	4,059	75	2,296	215	6,355
4	136	3,415	80	2,266	216	5,681
5	139	3,432	63	2,086	202	5,518
6	141	3,542	66	2,061	207	5,603
7	147	3,960	50	1,572	197	5,532
8	158	4,217	47	1,555	205	5,772
9	172	4,050	45	1,297	217	5,347
10	117	3,221	60	1,787	177	5,008
11	93	2,580	91	2,870	184	5,450
12	89	2,453	77	1,995	166	4,448
13	90	2,257	59	1,604	149	3,861
14	93	2,210	71	1,595	164	3,805
15	93	2,532	69	2,077	162	4,609
16	86	2,274	69	1,849	155	4,123
17	82	2,063	63	1,625	145	3,688
18	76	1,749	71	1,838	147	3,587
19	64	1,534	61	1,506	125	3,040
20	62	1,528	53	1,281	115	2,809
21	63	1,763	62	1,939	125	3,702
22	68	1,761	49	1,142	117	2,903
23	64	1,536	63	1,566	127	3,102

健康
福祉課

⑧ 生活福祉資金貸付状況

単位:円

年 度	貸 付				償 還	
	申 込		貸 付 決 定		償還金額	未償還金額
	件 数	金 額	件 数	金 額		
昭48年	13	3,339,000	13	3,339,000	1,360,409	827,703
49	21	9,170,000	18	7,650,000	1,481,351	515,716
50	8	4,300,000	7	3,500,000	1,998,260	538,004
51	13	5,724,000	9	2,624,000	3,043,745	340,055
52	9	4,891,000	6	2,591,000	3,534,000	1,108,000
53	3	1,500,000	1	500,000	3,675,000	1,274,000
54	18	9,682,000	15	6,933,000	2,866,000	1,308,000
55	14	6,116,000	13	5,916,000	2,931,000	1,957,000
56	6	3,431,000	5	2,581,000	1,711,600	1,148,300
57	5	1,781,000	5	1,781,000	2,108,447	1,173,300
58	4	2,590,000	4	2,590,000	2,418,070	1,116,729
59	5	3,440,000	4	2,540,000	2,245,594	981,270
60	6	4,920,000	4	3,320,000	2,714,430	759,880
61	6	4,000,000	4	2,900,000	2,816,736	566,614
62	9	2,824,000	9	2,824,000	2,822,256	511,474
63	2	5,500,000	2	5,500,000	2,153,306	407,864
平元年	4	5,700,000	4	5,700,000	2,736,250	3,149,613
2	5	4,700,000	4	2,700,000	2,528,607	3,103,076
3	6	4,766,000	6	4,766,000	3,578,371	768,378
4	3	4,140,000	3	4,140,000	3,135,198	701,302
5	1	600,000	1	600,000	3,792,820	795,730
6	3	3,350,000	3	3,350,000	3,937,595	684,550
7	-	-	-	-	2,946,510	872,740
8	3	3,564,000	3	3,564,000	-	-
9	1	800,000	1	800,000	-	-
10	2	1,900,000	1	1,900,000	-	-
11	3	6,360,000	3	6,360,000	-	-
12	-	-	-	-	-	-
13	-	-	-	-	-	-
14	2	1,844,000	2	1,844,000	1,026,280	1,636,053
15	1	1,200,000	1	1,200,000	-	-
16	4	3,978,000	3	2,978,000	789,400	2,652,113
17	1	270,000	-	-	-	-
18	-	-	-	-	1,663,777	4,942,267
19	1	350,000	1	350,000	570,104	5,382,639
20	-	-	-	-	671,360	5,716,000
21	6	6,400,000	5	6,300,000	1,779,575	5,059,947
22	6	5,531,000	5	4,475,000	924,890	5,393,590

昭30.11.23から開始

社会福祉協議会

平2.10から世帯更生資金を生活福祉資金へ名称変更

⑨ 国民健康保険の加入状況

加入者数:3月31日現在

総数:10月1日現在

単位:戸.%

年度	世帯			人数		
	加入数	総数	加入率	加入数	総数	加入率
昭61年	3,799	5,732	66.3	12,299	23,533	52.3
62	3,787	5,801	65.3	11,976	23,815	50.3
63	3,751	5,857	64.0	11,695	24,016	48.3
平元年	3,707	5,930	62.5	11,309	24,178	46.8
2	3,654	5,982	61.1	10,954	24,317	45.0
3	3,697	6,113	60.5	10,756	24,565	43.8
4	3,727	6,239	59.7	10,579	24,777	42.7
5	3,745	6,421	58.3	10,456	25,120	41.6
6	3,779	6,565	57.6	10,522	25,368	41.5
7	3,817	6,623	57.6	10,526	25,255	41.7
8	3,917	6,754	58.0	10,575	25,381	41.7
9	3,933	6,898	57.0	10,527	25,560	41.2
10	4,092	7,039	58.1	10,714	25,644	41.8
11	4,215	7,164	58.8	10,854	25,730	42.2
12	4,302	7,220	59.6	10,964	25,685	42.7
13	4,448	7,630	58.3	11,250	25,928	43.4
14	4,690	7,719	60.8	11,578	25,841	44.8
15	4,771	7,802	61.2	11,602	25,674	45.2
16	4,793	7,896	60.7	11,428	25,620	44.6
17	4,840	7,944	60.9	11,364	25,436	44.7
18	4,839	8,063	60.0	11,159	25,373	44.0
19	4,849	8,151	59.5	10,893	25,280	43.1
20	4,276	8,254	51.8	8,906	25,147	35.4
21	4,324	8,344	51.8	8,881	25,084	35.4
22	4,358	8,407	51.8	8,800	24,839	35.4
23	4,367	7,815	55.9	8,650	24,131	35.8

住民課

⑩ 国民健康保険の給付状況

単位: 件・円

年度	一般被保険者			退職被保険者			合計		
	件数	費用額	保険者負担額	件数	費用額	保険者負担額	件数	費用額	保険者負担額
昭61年	-	935,760,775	653,135,138	-	93,696,603	73,321,099	-	1,029,457,378	726,456,237
62	-	985,909,489	684,546,364	-	86,094,230	65,438,732	-	1,072,003,719	749,985,096
63	-	995,148,770	695,327,720	-	97,450,738	76,055,494	-	1,092,599,508	771,383,214
平元年	58,657	1,053,760,443	734,687,707	6,003	111,002,440	86,632,537	64,660	1,164,762,883	821,320,244
2	57,690	1,032,188,320	720,719,472	6,248	147,139,003	115,203,238	63,938	1,179,327,323	835,922,710
3	57,439	1,079,592,963	754,371,708	6,919	160,575,494	124,103,141	64,358	1,240,168,457	878,474,849
4	57,638	1,120,495,962	783,026,597	7,879	179,704,547	140,070,265	65,517	1,300,200,509	923,096,862
5	56,531	1,175,562,767	822,686,168	7,966	185,989,193	146,335,609	64,497	1,361,551,960	969,021,777
6	59,180	1,235,191,150	863,584,064	8,409	186,221,622	144,787,950	67,589	1,421,412,772	1,008,372,014
7	57,628	1,202,700,031	843,444,652	9,046	206,356,290	160,734,235	66,674	1,409,056,321	1,004,178,887
8	59,847	1,266,984,000	886,667,897	9,832	190,680,655	148,237,760	69,679	1,457,664,655	1,034,905,657
9	57,358	1,195,537,988	828,864,816	10,524	215,348,965	165,306,551	67,882	1,410,886,953	994,171,367
10	58,760	1,199,906,949	826,983,586	11,229	223,085,686	170,177,943	69,989	1,422,992,635	997,161,529
11	60,703	1,182,589,956	813,193,996	12,767	256,753,182	196,475,663	73,470	1,439,343,138	1,009,669,659
12	63,075	1,276,949,171	879,194,115	13,032	258,876,986	197,987,872	76,107	1,535,826,157	1,077,181,987
13	66,500	1,279,780,252	880,676,390	13,890	283,036,530	217,127,197	80,390	1,562,816,782	1,097,803,587
14	63,679	1,220,893,908	842,140,609	12,795	231,337,686	177,521,138	76,474	1,452,231,594	1,019,661,747
15	75,677	1,415,520,581	1,000,757,459	15,560	288,032,722	208,458,063	91,237	1,703,553,303	1,209,215,522
16	76,137	1,422,084,925	1,013,960,023	17,937	332,398,947	242,807,879	94,074	1,754,483,872	1,256,767,902
17	79,503	1,541,004,464	1,108,179,377	20,659	428,613,091	322,905,336	100,162	1,969,617,555	1,431,084,713
18	82,187	1,564,418,704	1,137,354,970	23,646	458,038,945	350,536,458	105,833	2,022,457,649	1,487,891,428
19	82,250	1,618,716,599	1,182,693,796	25,578	455,402,225	348,444,206	107,828	2,074,118,824	1,531,138,002
20	99,983	1,903,068,815	1,379,857,815	7,966	139,164,274	99,872,404	107,949	2,042,233,089	1,479,730,219
21	100,470	1,853,733,537	1,338,900,482	8,027	161,615,255	113,117,241	108,497	2,015,348,792	1,452,017,723
22	100,321	1,920,971,529	1,393,639,544	9,095	154,467,758	107,977,503	109,416	2,075,439,287	1,501,617,047
23	102,379	1,994,350,248	1,450,923,940	9,979	186,928,248	130,939,621	112,358	2,181,278,496	1,581,863,561

保険者負担額(審査手数料は含まない)

住民課

⑪ 医療費の助成状況

単位:件・円

年度	老人		重心		乳児		妊産婦		ひとり親家庭		合計	
	件数	金額	件数	金額	件数	金額	件数	金額	件数	金額	件数	金額
51	14,597	55,671,406	634	3,522,738	1,767	2,954,692	463	1,232,271	30	49,158	17,491	63,430,265
52	15,139	59,976,268	814	7,172,100	1,646	3,244,329	637	1,566,562	94	463,980	18,330	72,423,239
53	16,498	72,925,606	838	5,304,178	1,709	3,871,670	658	2,629,296	129	758,588	19,832	85,489,338
54	18,935	85,989,958	923	6,303,660	1,803	4,811,769	902	4,278,167	2,344	790,454	24,907	102,174,008
55	20,612	102,986,764	1,034	6,839,146	1,711	4,112,567	691	3,646,815	284	784,932	24,332	118,370,224
56	22,041	109,250,352	1,011	7,095,691	1,560	4,868,273	607	2,358,878	402	1,325,647	25,621	124,898,841
57	23,687	154,789,818	1,065	7,733,550	1,576	4,235,378	667	3,314,780	431	1,036,982	27,426	171,110,508
58	24,622	554,642,305	1,723	6,932,153	1,330	3,754,126	532	2,581,373	536	1,356,973	28,743	569,266,930
59	26,082	622,012,070	1,923	8,839,230	1,315	3,033,106	555	2,751,303	585	1,477,641	30,460	637,663,350
59	27,429	725,957,498	1,600	7,720,007	1,439	3,415,979	553	2,793,732	645	1,551,873	31,666	741,439,089
61	28,719	733,552,552	1,518	8,420,040	1,287	3,642,334	545	2,483,667	628	1,548,640	32,697	749,647,233
62	29,702	801,419,019	1,695	9,568,000	576	4,294,460	273	2,403,980	733	2,324,000	32,979	820,009,459
63	30,997	870,303,254	1,664	10,085,000	336	2,511,030	201	1,817,970	695	2,137,000	33,893	886,854,254
元	32,141	950,298,830	2,215	10,709,000	414	1,960,340	160	1,098,668	596	2,687,000	35,526	966,753,838
2	33,663	1,050,403,274	2,589	13,757,000	344	1,612,460	152	1,066,500	565	2,430,000	37,313	1,069,269,234
3	35,607	1,143,249,797	2,776	15,573,940	403	2,054,920	227	1,912,740	612	2,584,000	39,625	1,165,375,397
4	38,212	1,268,716,666	2,982	16,440,540	296	1,709,230	153	1,819,050	583	2,411,000	42,226	1,291,096,486
5	40,756	1,354,011,785	3,002	17,780,920	277	1,412,870	206	2,021,700	456	2,432,740	44,697	1,377,660,015
6	44,739	1,492,324,214	3,109	13,457,770	216	3,546,740	123	2,581,250	307	1,528,050	48,494	1,513,438,024
7	47,023	1,599,085,484	3,960	21,267,130	190	3,028,810	122	2,947,050	326	1,591,880	51,621	1,627,920,354
8	51,113	1,772,872,843	3,326	18,048,140	715	6,670,240	161	3,322,550	275	1,466,170	55,590	1,964,813,203
9	54,288	1,770,004,032	4,462	20,860,660	980	10,824,250	227	5,924,820	444	2,176,250	60,401	1,809,790,012
10	58,757	1,787,556,903	2,539	17,407,052	928	10,866,240	202	5,679,720	483	2,434,010	62,909	1,823,943,925
11	65,720	1,976,138,673	2,543	20,290,405	975	11,370,290	204	4,693,800	781	2,319,530	70,223	2,014,812,698
12	70,321	1,962,055,700	2,568	20,060,599	901	12,122,510	140	3,486,180	676	2,095,140	74,606	1,999,820,129
13	76,327	1,942,007,811	2,710	24,801,721	6,282	23,451,580	668	3,870,890	955	2,849,135	86,942	1,996,991,752
14	79,476	1,850,701,192	3,440	30,349,756	7,408	32,870,360	770	5,406,100	1,081	3,531,991	92,175	1,922,872,098
15	82,208	1,960,439,893	3,425	28,290,835	8,088	32,892,360	489	6,587,480	1,404	3,744,159	95,614	2,031,968,133
16	77,639	1,938,255,314	4,057	35,704,815	7,470	31,521,930	778	7,395,720	1,749	4,908,919	91,693	2,017,800,752
17	75,344	1,840,485,211	4,175	34,832,145	12,363	36,448,000	855	4,669,000	1,530	4,282,462	94,267	1,920,735,741
18	72,289	1,643,488,555	4,201	38,440,666	19,632	45,165,709	1,090	5,318,291	1,680	4,527,010	98,892	1,736,966,834
19	70,401	1,679,596,100	6,695	33,809,106	22,530	50,424,711	1,064	4,535,706	1,871	4,509,612	102,561	1,772,907,395
20	73,126	1,752,974,191	8,738	29,032,358	21,772	50,332,000	1,283	6,221,944	1,829	4,092,568	106,748	1,842,686,683
21	75,353	1,961,061,734	7,386	26,391,614	23,115	45,975,438	1,108	5,223,789	1,703	4,058,862	108,665	2,042,744,749
22	77,023	1,988,881,225	5,736	22,237,530	24,714	56,925,997	899	4,251,877	2,098	4,427,537	110,470	2,076,757,613
23	77,838	2,060,690,000	6,987	26,070,690	28,605	52,848,079	932	4,950,000	2,445	4,950,000	116,807	2,149,508,769

※昭和58年2月1日より老人保健法により給付割合が10割となる。

健康福祉課・住民課

※H8より母子家庭→ひとり親家庭に変更。 ※H18より乳幼児医療→こども医療に変更。

⑫ 児童手当支給状況

単位:円

区分 年度	総 額		制 度 の 変 遷				備 考
	受給者数 児童数	支 給 額	第1子	第2子	第3子以降	対象年齢等	
50	596	38,184,000			5,000	第3子以降義務教育修了前	
	722						
51	611	44,270,000			5,000	"	
	730						
52	622	44,835,000			5,000	"	
	746						
53	645	46,323,000			5,000	第3子以降義務教育修了前	
	779						
54	648	49,500,500			5,000	(うち、町民税所得割非課税者)	
	772						
55	633	51,179,000			5,000	"	
	747						
56	636	49,089,000			5,000	"	
	753						
57	587	49,261,000			5,000	"	
	697						
58	523	49,362,000			5,000	"	
	612						
59	613	49,059,000			5,000	"	
	715						
60	623	49,085,000			5,000	"	
	710						
61	872	49,630,500		2,500	5,000	第2子2歳未満	
	860						
62	899	45,740,000		2,500	5,000	第3子以降義務教育修了前	
	1,007						
63	845	41,545,000		2,500	5,000	第2子4歳未満	
	995						
元	833	41,035,000		2,500	5,000	第2子以降義務教育就学前	
	1,021						
2	808	39,302,500		2,500	5,000	"	
	997						
3	597	36,975,000	5,000	5,000	10,000	第1子1歳未満	
	671						
4	535	54,750,000	5,000	5,000	10,000	第2子以降5歳未満	
	580						
5	459	43,085,000	5,000	5,000	10,000	第1子2歳未満	
	506						
6	480	37,940,000	5,000	5,000	10,000	第2子以降4歳未満	"
	551						
7	447	35,185,000	5,000	5,000	10,000	"	
	504						
8	437	32,065,000	5,000	5,000	10,000	"	
	484						
9	404	29,715,000	5,000	5,000	10,000	"	
	448						
10	342	27,415,000	5,000	5,000	10,000	"	
	380						
11	406	29,455,000	5,000	5,000	10,000	"	
	449						
12	636	55,405,000	5,000	5,000	10,000	第1子以降小学校就学前	
	723						
13	2,426	72,715,000	5,000	5,000	10,000	"	期別延べ受給者数
	12,576						
14	2,568	75,140,000	5,000	5,000	10,000	"	年間延べ児童数
	13,197						
15	2,588	76,215,000	5,000	5,000	10,000	"	"
	13,410						
16	3,081	103,755,000	5,000	5,000	10,000	第1子以降小学校第3学年修了前	"
	18,374						
17	3,346	108,540,000	5,000	5,000	10,000	"	"
	19,336						
18	15,593	138,470,000	5,000	5,000	10,000	第1子以降小学校修了前	年間延べ受給者数
	24,823						
19	16,804	173,080,000	5,000	5,000	10,000	第1子小学校修了前	"
	27,116						
20	17,086	179,440,000	5,000	5,000	10,000	(3歳未満は第1・2子も10,000円)	"
	27,415						
21	17,287	181,650,000	5,000	5,000	10,000	"	"
	27,655						
22	2,929	30,740,000	5,000	5,000	10,000	"	"
	4,718						
23	18,621	398,840,000	13,000	13,000	13,000	子ども手当	"
	30,680						
23	14,780	316,992,000	10,000	10,000	15,000	中学校修了前まで	"
	24,384						
23	7,430	138,070,000	10,000	10,000	15,000	子ども手当(特別措置法)	"
	12,329						
							(3歳未満15,000円,3歳以上10,000円)

⑬ 要介護者等状況

単位:人

年度	第1号被保険者	要介護認定者数	年齢別		介護度別							第2号被保険者における要介護認定者数
			65-74歳	75歳以上	要支援	要介護1	要介護2	要介護3	要介護4	要介護5	合計	
					人数 認定率	人数 認定率	人数 認定率	人数 認定率	人数 認定率	人数 認定率	人数 認定率	
平12年	4,666	372	69	303	34 0.7%	82 1.8%	63 1.4%	62 1.3%	66 1.4%	65 1.4%	372 8.0%	13
13	4,786	444	82	362	29 0.6%	106 2.2%	82 1.7%	54 1.1%	78 1.6%	95 2.1%	444 9.3%	18
14	4,852	525	104	421	42 0.9%	122 2.5%	99 2.0%	68 1.4%	83 1.7%	111 2.3%	525 10.8%	18
15	4,945	593	96	497	43 0.9%	155 3.1%	117 2.4%	70 1.4%	100 2.0%	108 2.2%	593 12.0%	26
16	5,005	704	99	605	60 1.2%	227 4.5%	112 2.2%	89 1.8%	106 2.1%	110 2.2%	704 14.1%	29
17	5,076	707	118	589	80 1.6%	240 4.7%	113 2.2%	89 1.8%	98 1.9%	87 1.7%	707 13.9%	27
18	5,082	676	88	563	160 3.1%	107 2.1%	128 2.5%	79 1.6%	103 2.0%	99 1.9%	676 13.3%	25
19	5,145	697	87	584	165 3.2%	97 1.9%	115 2.2%	111 2.2%	121 2.4%	88 1.7%	697 13.5%	26
20	5,214	734	94	615	175 3.4%	117 2.2%	117 2.2%	117 2.2%	115 2.2%	93 1.8%	734 14.1%	25
21	5,270	789	99	664	187 3.5%	134 2.5%	124 2.4%	129 2.4%	106 2.0%	109 2.1%	789 15.0%	26
22	5,293	819	94	695	211 4.0%	129 2.4%	138 2.6%	116 2.2%	113 2.1%	112 2.1%	819 15.5%	30
23	5,405	845	84	735	222 4.1%	174 3.2%	108 2.0%	102 1.9%	142 2.6%	97 1.8%	845 15.6%	26

※第1号被保険者:65歳以上の町民

※要介護認定率:被保険者に占める要介護認定者数の比率

※第2号被保険者:40歳以上65歳未満の町民

介護保険事業状況報告書

⑭ 介護度別給付状況

単位:円

年度	要支援	要介護1	要介護2	要介護3	要介護4	要介護5	合計
平12年	8,856,270	53,329,184	63,954,451	99,452,822	119,976,604	125,980,614	471,549,945
13	4,672,805	56,035,457	93,757,340	95,336,968	164,446,663	212,803,178	627,052,411
14	6,298,815	80,213,058	118,876,056	105,531,090	191,666,185	247,972,048	750,557,252
15	6,138,515	84,718,243	134,462,647	102,498,503	233,914,927	238,606,523	800,339,358
16	9,678,566	121,563,198	129,324,781	149,732,295	213,385,255	246,096,484	869,780,579
17	13,400,274	147,450,836	117,739,030	147,937,160	212,870,182	235,907,455	875,304,937
18	21,690,884	132,478,685	136,255,743	136,160,521	200,092,044	220,229,209	846,907,086
19	41,518,811	93,139,940	146,802,728	147,645,823	235,138,244	214,672,853	878,918,399
20	52,510,886	78,389,756	142,257,806	201,439,831	263,856,410	196,124,073	934,578,762
21	57,445,924	102,803,798	162,109,528	218,201,873	237,877,612	206,879,053	985,317,788
22	64,097,625	109,985,054	178,705,978	237,107,394	239,195,690	271,774,753	1,100,866,494
23	71,618,555	133,196,352	187,894,413	216,697,028	288,713,160	269,813,723	1,167,933,231

介護保険事業状況報告書

11 【衛 生】

① 人口動態

単

年次	出生		死亡		乳児死亡		新生児死亡		死産(総数)		死産(
	数	率	数	率	数	率	数	率	胎数	率	胎数
昭40年	298	15.0	216	10.9	10	33.6	7	23.5	22	68.8	—
41	225	11.5	192	9.8	9	40.0	6	26.7	19	77.9	—
42	287	14.9	188	9.8	7	24.4	4	13.9	15	49.7	—
43	265	13.7	195	10.1	10	37.7	8	30.2	22	76.7	—
44	274	14.2	177	9.2	3	10.9	3	10.9	8	28.4	—
45	303	15.3	193	9.7	4	13.2	4	13.2	11	35.0	—
46	288	14.5	193	9.7	7	24.3	6	20.8	13	43.2	—
47	327	16.4	177	8.9	6	18.4	4	12.2	9	26.8	5
48	309	15.3	204	10.1	1	3.2	1	3.2	14	43.3	8
49	364	17.8	174	8.5	3	8.2	2	5.5	18	47.1	15
50	366	17.7	205	9.9	5	13.7	4	10.9	24	61.5	17
51	375	17.0	205	9.8	3	8.0	3	8.0	21	53.0	16
52	358	17.0	200	9.5	5	14.0	5	14.0	18	47.9	9
53	353	16.5	168	7.8	2	5.7	1	2.8	11	30.2	6
54	391	18.0	194	8.9	2	5.1	2	5.1	16	39.3	11
55	369	16.7	210	9.5	6	16.3	6	16.3	12	31.5	6
56	377	16.9	195	8.7	2	5.3	1	2.7	14	35.8	11
57	352	15.6	181	8.0	3	8.5	2	5.7	5	14.0	3
58	340	15.0	184	8.1	1	2.9	1	2.9	18	50.3	10
59	328	14.3	166	7.2	4	12.2	4	12.2	7	20.9	4
60	336	14.4	185	7.9	—	—	—	—	10	28.9	7
61	297	12.6	205	8.7	1	3.4	1	3.4	10	32.6	4
62	302	12.7	173	7.3	1	3.3	1	3.3	9	29.8	7
63	287	12.0	191	8.0	3	10.5	1	3.5	8	27.1	7
平元年	241	10.0	163	6.7	—	—	—	—	10	39.8	3
2	238	9.8	222	9.1	—	—	1	4.0	9	36.4	5
3	253	10.3	198	8.1	1	4.0	—	—	11	41.7	3
4	254	10.3	197	8.0	1	13.1	2	13.1	14	55.1	6
5	206	8.2	211	8.4	—	—	—	—	10	48.5	5
6	270	10.6	224	8.8	3	11.1	1	3.7	15	52.6	9
7	227	9.0	206	8.2	—	—	—	—	6	26.4	...
8	202	8.0	210	8.3	—	—	—	—	3	14.6	1
9	240	9.4	257	10.1	2	8.3	1	4.2	13	51.4	7
10	238	9.3	227	8.9	—	—	—	—	11	44.2	7
11	219	8.5	226	8.8	1	4.6	—	—	7	31.0	4
12	193	7.5	216	8.4	1	5.2	1	5.2	8	39.8	2
13	172	6.7	204	7.9	—	—	—	—	7	39.1	2
14	206	8.0	221	8.6	1	4.9	1	4.9	6	28.3	2
15	177	7.0	251	9.9	2	11.3	1	5.6	12	63.5	6
16	192	7.6	241	9.5	—	—	—	—	7	35.2	4
17	153	6.1	251	10.0	—	—	—	—	4	25.5	—
18	192	7.7	251	10.0	1	5.2	—	—	2	10.3	—
19	162	6.5	255	10.2	1	6.2	—	—	5	29.9	2
20	212	8.5	243	9.8	—	—	—	—	7	32.0	3
21	167	6.7	267	10.8	—	—	—	—	10	56.5	7
22	185	7.6	266	10.9	1	5.4	—	—	9	46.4	6
23	177	7.3	314	13.0	1	5.6	1	5.6	6	32.8	3

*比率算出にもちいた人口は「各年10月1日現在」栃木県毎月人口調査による。

栃木県保健

$$\text{出生率(死亡率)} = \frac{\text{1年間の出生数(死亡数)}}{\text{10月1日現在人口}} \times 1,000$$

$$\text{死産率} = \frac{\text{1年間の死産胎数}}{\text{1年間の出生数(年間出生数+年間死産数)}} \times 1,000$$

$$\text{乳児(新生児)死産率} = \frac{\text{1年間の1歳未満(生後28日未満)死亡者数}}{\text{1年間の出生数}} \times 1,000$$

位:人.%

自然)
率
—
—
—
—
—
—
14.9
24.8
39.3
43.6
40.4
23.9
16.5
27.0
15.7
28.1
8.4
27.9
11.9
20.2
13.0
22.5
23.7
12.0
20.2
11.4
24.2
23.1
31.6
...
4.9
27.7
28.1
17.7
10.0
11.2
9.4
31.7
20.1
—
—
12.0
13.7
39.5
30.9
16.4

単位:人.%

死産(人工)		周産期死亡 (総数)		周産期死亡 (22週以降死産胎数)		周産期死亡 (早期新生児)		婚 姻		離 婚	
胎数	率	数	率	数	率	数	率	件数	率	件数	率
—	—	—	—	—	—	—	—	110	5.5	1	0.1
—	—	—	—	—	—	—	—	114	5.8	8	0.4
—	—	5	17.4	—	—	—	—	100	5.2	9	0.5
—	—	13	41.9	—	—	—	—	149	7.7	12	0.6
—	—	7	25.5	—	—	—	—	148	7.7	7	0.4
—	—	8	26.4	—	—	—	—	167	9.6	8	0.5
—	—	8	27.8	—	—	—	—	146	7.4	13	0.7
4	11.9	7	21.4	3	9.2	4	12.2	157	7.9	17	0.9
6	18.6	5	16.2	5	16.2	—	—	204	10.1	10	0.6
3	7.9	6	16.5	4	11.0	2	5.5	194	9.5	13	0.6
7	17.9	11	30.1	7	19.1	4	10.9	171	8.3	7	0.3
5	12.6	5	13.3	2	5.3	3	8.0	160	7.6	12	0.6
9	23.9	7	19.6	3	8.4	4	11.2	169	8.0	13	0.6
5	13.7	3	8.5	2	5.7	1	2.8	164	7.7	25	1.2
5	12.3	4	10.2	3	7.7	1	2.6	171	7.9	25	1.2
6	15.7	5	13.6	2	5.4	3	8.1	151	6.8	13	0.6
3	7.7	6	15.9	6	15.9	—	—	174	7.8	11	0.9
2	5.6	2	5.7	—	—	2	5.7	157	6.9	17	0.8
8	22.3	3	8.8	2	5.9	1	2.9	137	6.0	16	0.7
3	9.0	2	6.1	—	—	2	6.1	142	6.2	21	0.9
3	8.7	3	8.9	3	8.9	—	—	112	4.8	15	0.6
6	19.5	1	3.4	—	—	1	3.4	124	5.3	24	1.0
2	6.4	1	3.4	—	—	1	3.4	117	4.9	18	0.8
1	3.4	2	7.0	1	3.5	1	2.5	115	4.8	23	1.0
7	27.9	—	—	—	—	—	—	113	4.7	15	0.6
—	—	—	—	—	—	—	—	111	4.6	21	0.9
8	30.3	—	—	—	—	—	—	106	4.3	21	0.9
8	32.3	—	—	—	—	—	—	120	4.8	20	0.8
5	23.1	2	7.4	—	—	—	—	123	4.9	26	1.0
6	21.1	1	4.4	1	3.7	1	3.7	120	4.7	34	1.3
...	123	4.9	29	1.2
2	9.7	1	4.9	1	4.9	—	—	116	4.6	36	1.4
6	23.7	1	4.2	—	—	1	4.2	123	4.8	34	1.3
4	16.1	2	8.3	2	8.3	—	—	112	4.4	43	1.7
3	13.3	—	—	—	—	—	—	110	4.3	41	1.6
6	29.9	1	5.2	—	—	1	5.2	111	4.3	39	1.5
5	27.9	1	5.8	1	5.8	—	—	127	4.9	60	2.3
4	18.9	2	9.7	1	4.8	1	4.9	117	4.6	58	2.3
6	31.7	3	16.8	2	11.2	1	5.6	124	4.9	50	2.0
3	15.1	2	10.3	2	10.3	—	—	129	5.1	44	1.7
4	25.5	—	—	—	—	—	—	119	4.7	41	1.6
2	10.3	—	—	—	—	—	—	139	5.5	55	2.2
3	18.0	1	6.1	1	6.1	—	—	110	4.4	39	1.6
4	18.3	1	4.7	1	4.7	—	—	105	4.2	62	2.5
3	16.9	2	11.8	2	11.8	—	—	136	5.5	36	1.5
3	15.5	1	5.4	1	5.4	—	—	135	5.5	47	1.9
3	16.4	1	5.6	—	—	1	5.6	107	4.4	43	1.8

栃木県保健統計年報

周産期死亡＝ 妊娠8月以降の後期死産と生後1週未満の新生児死亡を含めたものをいう。

周産期死亡率＝ $\frac{1年間の周産期死亡数}{1年間の出生数} \times 1,000$ 婚姻率(離婚率)＝ $\frac{1年間の婚姻件数(離婚件数)}{10月1日現在人口} \times 1,000$

② 死因別死亡者数

単位:人

死因		年次			死因		年次			
		昭50	51	52			53	54	55	56
総数		205	205	200	総数		168	194	210	195
全 結 核		-	3	3	全 結 核		5	-	-	1
悪 性 新 生 物		20	42	38	悪 性 新 生 物		16	25	30	38
再 掲	胃・食道の悪性新生物	8	23	21	再 掲	胃・食道の悪性新生物	8	13	10	14
	肝臓の悪性新生物	-	1	1		肝臓の悪性新生物	1	-	2	2
	気管・気管支及び肺の悪性新生物	1	4	3		脾臓の悪性新生物	-	1	2	3
	乳房の悪性新生物	1	-	-		気管・気管支及び肺の悪性新生物	1	-	7	2
	子宮の悪性新生物	2	5	1		乳房の悪性新生物	-	2	-	-
	その他の悪性新生物	7	9	8		子宮の悪性新生物	1	3	-	1
	白血球	1	-	4		白血球	1	-	-	2
良性及び性質不詳の悪性新生物		2	-	3	そ の 他		4	6	9	14
糖 尿 病		-	1	4	良性及び性質不詳の悪性新生物		-	-	1	-
高 血 圧 性 疾 患		12	8	11	糖 尿 病		1	2	-	3
心 疾 患		45	40	39	慢性リウマチ性心疾患		-	-	-	-
再 掲	慢性リウマチ性心疾患	-	1	-	高 血 圧 性 疾 患		16	6	11	10
	虚血性心疾患	11	14	-	虚 血 性 心 疾 患		13	11	13	11
	その他の心疾患	34	25	39	肺循環疾患及びその他の型の心疾患		24	46	35	36
脳 血 管 疾 患		49	47	41	脳 血 管 疾 患		36	48	57	45
肺 炎 及 び 気 管 支 炎		17	12	14	肺 炎		6	7	12	5
再 掲	肺 炎	11	8	7	気管支炎・肺気腫及び喘息		9	4	-	4
消 火 性 潰 瘍		2	4	3	胃及び十二指腸潰瘍		-	1	2	6
肝 硬 変		3	1	2	慢性疾患及び肝硬変		4	-	3	3
腎 炎 及 び ネ フ ロ ー ゼ		3	3	1	腎 炎 及 び ネ フ ロ ー ゼ		1	3	1	3
妊 娠 分 娩 産 褥 の 合 併 症		-	-	1	先 天 異 常		-	1	-	1
先 天 異 常		-	-	1	出産時損傷・難産その他無低酸素症		-	-	4	1
出 産 時 損 傷 ・ 難 産 そ の 他 無 低 酸 素 症		2	-	1	そ の 他 の 週 産 期 の 死 因		1	-	1	-
そ の 他 の 週 産 期 の 死 因		2	3	1	精 神 病 の 記 載 の な い 老 衰		3	1	6	3
老 衰		(4)	1	4	不慮の事故及び暴力		18	9	13	11
症 状 及 び そ の 他 の 診 断 名 不 明 確		6	1	-	再 掲	自 動 車 事 故	7	1	8	4
不 慮 の 事 故		12	25	13		そ の 他 の 不 慮 の 事 故	-	3	3	1
再 掲	自 動 車 事 故	6	10	6		自 殺	5	3	2	4
	自 殺	2	2	4		そ の 他	6	2	-	2
そ の 他 の 不 慮 の 事 故		4	13	3	そ の 他 の 全 死 因		15	30	21	14
そ の 他 の 全 死 因		30	14	20						

()は症状及びその他の診断不明確の再計

栃木県保健統計年報

単

死因		年次											
		57	58	59	60	61	62	63	平元	2	3	4	5
総数		181	184	166	185	205	173	191	163	222	198	197	211
全結核		2	-	1	1	4	2	-	-	1	-	-	2
悪性新生物		29	35	25	31	34	32	33	36	48	44	35	48
再掲	胃・食道の悪性新生物	13	11	15	12	15	8	8	13	18	15	15	15
	肝臓の悪性新生物	1	-	1	3	2	1	3	2	2	5	2	2
	膵臓の悪性新生物	1	1	1	2	1	4	5	-	5	3	2	3
	気管・気管支及び肺の悪性新生物	3	5	1	4	5	5	3	4	4	3	4	8
	乳房の悪性新生物	1	1	1	-	-	-	1	1	2	2	1	1
	子宮の悪性新生物	1	-	-	1	-	-	1	2	2	1	-	1
	白血球	1	2	-	1	-	1	-	1	1	3	-	1
	その他	8	15	6	8	11	13	12	13	14	12	11	17
良性及び性質不詳の悪性新生物		1	2	1	2	3	1	-	2	-	-	1	-
糖尿病		1	2	2	7	2	4	-	4	1	3	3	-
慢性リウマチ性心疾患		1	-	-	-	-	1	-	-	-	-	3	1
高血圧性疾患		8	10	11	18	19	13	16	8	9	4	14	17
虚血性心疾患		13	12	11	7	13	8	7	6	11	3	14	14
肺循環疾患及びその他の型の心疾患		20	36	27	36	30	31	48	27	35	43	38	25
脳血管疾患		45	30	34	44	40	31	26	20	37	25	30	33
肺炎		8	11	5	6	12	10	8	23	23	17	13	19
気管支炎・肺気腫及び喘息		7	7	5	5	7	5	10	6	9	8	2	8
胃及び十二指腸潰瘍		3	3	2	1	1	-	1	-	3	2	-	2
慢性疾患及び肝硬変		2	1	2	2	-	2	1	3	2	5	2	3
腎炎及びネフローゼ		-	2	2	-	3	-	-	1	3	2	3	1
先天異常		2	-	1	-	-	-	1	-	-	-	1	-
出産時損傷・難産その他無低酸素症		1	-	3	-	-	1	1	-	2	-	-	-
その他の週産期の死因		-	-	-	-	1	-	-	-	-	-	-	-
精神病の記載のない老衰		2	5	7	6	1	2	10	1	5	6	7	6
不慮の事故及び暴力		18	7	14	7	16	16	7	15	14	20	17	10
再掲	自動車事故	5	2	2	2	5	2	3	6	4	3	-	3
	その他の不慮の事故	3	-	2	1	4	7	2	-	1	9	11	2
	自殺	6	4	10	4	6	7	2	8	7	6	5	5
	その他	4	1	-	-	1	-	-	1	2	2	1	-
その他の全死因		18	21	13	12	19	14	22	11	19	16	14	22

位:人

6
224
-
49
16
3
3
7
2
-
-
18
-
5
-
10
15
19
35
19
11
6
6
5
2
-
1
9
11
6
3
2
-
21

単位：人

死因		年次																
		7	8	9	10	11	12	13	14	15	16	17	18	19	20	21	22	23
総数		206	210	257	227	226	216	204	221	251	241	251	251	255	243	267	266	314
悪性新生物		43	58	56	58	38	65	53	59	76	68	52	75	69	78	78	79	76
再掲	胃	12	16	11	12	9	10	6	9	12	15	10	10	7	8	12	10	19
	気管・気管支及び肺	5	6	6	11	8	11	10	11	11	12	14	22	17	21	14	14	13
	膵	5	7	4	4	1	1	2	2	2	8	4	4	4	3	2	4	7
	肝及び管内胆管	2	2	4	4	4	4	2	1	5	4	3	3	5	4	5	8	3
	結腸	2	3	5	3	-	10	6	4	12	8	3	8	9	7	9	4	3
	胆のう及びその他の胆道	5	7	2	3	1	3	-	7	1	3	2	5	2	7	4	5	2
	直腸S状結腸移行部及び直腸	2	3	7	3	2	-	3	1	-	5	3	5	2	6	3	4	4
	食道	2	2	4	2	2	1	2	3	2	2	3	1	4	2	5	3	4
	乳房	4	1	2	2	-	2	1	2	1	1	1	4	1	3	2	4	-
	白血病	-	1	2	2	-	4	4	3	3	-	-	1	2	-	1	1	-
子宮	-	1	-	-	1	1	1	1	2	-	1	3	-	2	2	1	1	
その他	4	9	9	12	10	18	16	15	25	10	8	9	16	15	19	21	20	
脳血管疾患		36	33	51	39	44	33	47	37	34	40	40	36	38	29	33	33	44
再掲	脳梗塞	22	17	34	27	32	21	31	26	20	24	25	26	20	23	22	18	27
	脳内出血	7	9	4	9	6	7	10	9	9	8	6	7	9	2	7	10	14
	くも膜下出血	1	3	4	1	4	3	3	1	-	1	5	3	5	3	3	3	2
その他	6	4	9	2	2	2	3	1	5	7	4	-	4	1	1	2	1	
心疾患		36	38	47	34	40	41	30	38	39	34	39	41	39	34	33	59	53
再掲	急性心筋梗塞	19	20	24	19	21	19	13	13	10	4	11	15	14	11	12	18	23
	心不全	5	7	9	7	2	9	3	16	9	8	8	10	8	8	11	12	9
	その他の虚血性心疾患	7	9	10	7	8	5	6	2	9	15	11	8	5	4	3	10	7
その他	5	2	4	1	9	8	8	7	11	7	9	8	12	11	7	19	14	
肺炎・急性気管支炎		23	10	20	22	16	13	20	24	20	24	22	24	27	25	28	15	30
不慮の事故		11	14	6	7	11	7	11	12	13	9	8	12	9	3	3	7	8
再掲	交通事故	5	5	4	3	6	1	3	5	7	3	-	2	3	1	-	1	4
	その他	6	9	2	4	5	6	8	7	6	6	8	10	6	2	3	6	4
老衰		4	11	7	6	15	8	7	2	3	6	6	3	5	6	10	7	8
喘息・慢性閉塞性肺疾患		9	5	6	6	8	6	3	6	5	2	9	5	3	6	4	4	6
糖尿病		7	-	7	3	5	2	2	3	7	5	4	5	8	4	12	5	9
自殺		3	5	8	2	5	8	4	6	-	5	8	3	2	5	7	10	5
高血圧性疾患		4	3	1	3	6	3	2	1	4	2	2	1	3	-	2	3	4
肝疾患		1	5	3	1	3	1	2	1	4	4	4	4	3	3	-	8	4
神経系の疾患		3	4	1	3	2	-	-	5	5	5	10	8	4	8	10	4	10
その他の循環器系の疾患		-	-	-	-	2	2	-	1	3	1	1	2	-	-	2	2	1
腎不全		2	2	5	7	3	1	1	2	4	6	2	1	5	7	6	6	7
精神及び行動の障害		1	-	-	-	3	1	1	1	1	1	2	6	2	7	4	4	6
その他の死因死亡者数		23	22	39	36	25	25	21	23	33	29	42	25	38	28	35	20	43

昭和54年から「国際疾病・障害及び死因統計分類」の第9回改正が適用され死因分類の名称変更、分類内容の変更おこな死因を選択するルールの変更等があり、本書もこれによっているので昭和53年以前とは異なる点があり年次比較には留意されたい。

③ 月別出生児数

単位:人

年次	総 数			1月	2月	3月	4月	5月	6月	7月	8月	9月	10月	11月	12月
	総 数	男	女												
昭40年	298	147	151	34	36	33	24	18	16	22	32	25	22	12	24
41	225	124	101	25	22	23	21	22	28	12	16	13	14	18	11
42	287	151	136	41	33	32	27	17	22	19	19	13	24	16	24
43	265	134	131	27	28	18	23	21	16	22	20	24	24	23	19
44	274	138	136	38	24	30	20	18	21	19	18	17	21	18	30
45	303	151	152	32	27	27	42	26	20	23	23	20	15	25	23
46	288	152	136	35	22	31	21	19	15	19	24	28	24	21	29
47	327	170	157	28	31	32	34	18	35	29	26	32	23	23	16
48	309	155	154	33	28	24	28	31	25	21	22	23	34	23	17
49	364	201	163	37	33	30	30	33	32	43	32	22	23	21	28
50	366	187	179	35	35	32	33	36	36	32	26	18	24	36	23
51	375	193	182	39	19	38	33	32	37	30	26	41	24	24	32
52	358	190	168	37	28	34	29	33	26	27	24	26	28	27	39
53	353	167	186	29	24	31	28	27	43	23	39	26	30	28	25
54	391	200	191	28	31	35	32	32	36	32	34	28	24	39	40
55	369	187	182	35	33	32	26	36	33	26	42	30	23	27	26
56	377	183	194	29	22	31	31	30	32	36	30	39	31	27	39
57	352	180	172	30	23	33	21	32	31	32	31	40	22	34	23
58	340	184	156	32	33	29	21	28	23	30	41	20	26	22	35
59	328	160	168	24	19	26	30	36	24	22	29	37	30	18	33
60	336	163	173	34	24	22	24	41	29	14	27	31	32	26	32
61	297	152	145	19	23	22	22	23	32	31	28	22	32	24	19
62	302	157	145	33	19	25	25	25	23	35	25	17	26	23	26
63	287	166	121	16	16	18	21	28	30	27	30	35	19	25	22
平元年	241	122	119	32	21	11	23	19	15	25	22	15	19	19	20
2	238	109	129	13	21	24	29	26	23	23	13	13	17	19	17
3	198	108	90	21	20	17	18	16	19	11	14	8	16	21	17
4	178	90	88	14	17	16	10	14	17	16	13	9	16	17	19
5	206	86	120	13	14	10	15	14	19	21	18	26	18	18	20
6	224	118	106	21	16	17	28	25	11	15	21	9	16	18	27
7	206	109	97	20	20	20	16	15	16	14	21	16	17	7	24
8	202	105	97	15	14	15	21	16	15	19	16	21	23	12	15
9	240	117	123	16	23	23	18	24	14	21	24	24	17	14	22
10	238	118	120	15	24	24	19	21	27	27	21	10	14	17	19
11	219	121	98	18	15	20	13	19	25	19	18	30	16	15	11
12	193	106	87	14	14	17	13	19	14	19	16	21	19	15	12
13	172	89	83	15	11	10	15	16	15	22	14	12	19	15	8
14	206	112	94	15	21	13	10	16	16	20	22	17	17	14	25
15	177	77	100	15	14	20	24	10	12	13	16	6	16	15	16
16	192	95	97	18	12	18	16	13	11	10	22	18	16	21	17
17	153	79	74	15	14	10	12	12	18	10	10	15	12	13	12
18	192	104	88	16	13	15	14	20	12	22	23	21	9	13	14
19	162	79	83	14	14	12	19	10	13	9	15	15	18	12	11
20	212	103	109	18	22	22	8	19	23	14	12	19	19	14	22
21	167	79	88	12	14	16	8	16	15	16	18	15	10	17	10
22	185	97	88	14	10	13	13	25	19	13	16	14	13	15	20
23	177	84	93	21	10	16	12	21	10	12	16	15	11	15	18

④ 体重別出生児数

単位:人.kg

年次	総 数			未 熟 児				成熟児
	総 数	男	女	総 数	1,800 以下	1,801- 2,300	2,301- 2,500	2,501 以上
昭40年	298	147	151	32	7	12	13	266
41	225	124	101	21	3	11	7	204
42	287	151	136	20	3	6	11	266
43	265	134	131	17	2	1	14	248
44	274	138	136	19	2	8	9	255
45	303	151	152	22	3	8	11	281
46	288	152	136	18	5	4	9	270

単位

年次	総 数			1.0 未満	1.0-1.4	1.5-1.9	2.0-2.4	2.5-2.9	3.0-3.4	3.5-3.9	4.0-4.4	4.5-4.9	5.0 以上	不詳
	総 数	男	女											
47	327	170	157	—	1	3	13	62	—	—	19	2	—	—
48	309	155	154	—	1	—	13	71	129	78	10	1	2	—
49	364	201	163	—	1	4	10	73	178	87	9	—	—	—
50	366	187	179	1	—	—	8	86	160	87	18	3	—	—
51	375	193	182	—	4	1	14	92	172	79	12	1	—	—
52	358	190	168	—	2	8	17	98	168	61	3	1	—	—
53	353	167	186	1	—	—	14	89	165	71	12	1	—	—
54	391	200	191	1	1	2	23	91	195	67	11	—	—	—
55	369	187	182	—	2	4	12	90	172	81	7	1	—	—
56	377	183	194	—	—	3	15	109	169	71	9	1	—	—
57	352	180	172	—	—	5	16	96	156	66	11	—	1	1
58	340	184	156	1	1	2	11	81	170	70	4	—	—	—
59	328	160	168	2	1	3	13	90	153	53	10	1	1	1
60	336	163	173	2	—	4	8	102	154	62	5	—	1	—
61	297	152	145	—	2	—	17	78	131	59	8	1	—	1
62	302	157	145	1	3	3	12	78	149	45	10	1	—	—
63	287	166	121	3	3	3	13	67	130	63	5	—	—	—
平元年	241	122	119	—	—	7	9	65	115	43	2	—	—	—
2	238	109	129	—	—	1	8	80	118	25	5	1	—	—
3	253	127	126	2	—	—	14	84	112	34	4	1	—	—
4	254	136	118	—	—	2	16	82	118	32	2	1	—	1
5	206	86	120	—	—	4	15	60	90	34	3	—	—	—
6	270	139	131	1	—	4	19	78	120	40	8	—	—	—
7	227	111	116	—	—	2	17	75	95	36	1	1	—	—
8	202	105	97	—	1	3	10	67	89	29	3	—	—	—
9	240	117	123	4	2	5	15	70	112	30	2	—	—	—
10	238	118	120	—	4	3	14	88	99	25	5	—	—	—
11	219	121	98	—	1	2	14	68	93	37	4	—	—	—
12	193	106	87	—	2	2	9	70	88	20	2	—	—	—
13	172	89	83	—	—	1	12	54	81	18	6	—	—	—
14	206	112	94	2	1	—	13	62	102	24	2	—	—	—
15	177	77	100	—	4	—	22	71	53	24	3	—	—	—
16	192	95	97	—	1	3	18	67	83	20	—	—	—	—
17	153	79	74	—	1	1	6	56	61	25	3	—	—	—
18	192	104	88	—	1	—	16	79	73	21	2	—	—	—
19	162	79	83	—	—	1	15	67	66	13	—	—	—	—
20	212	103	109	1	—	3	14	94	79	20	1	—	—	—
21	167	79	88	3	—	2	17	65	60	18	2	—	—	—
22	185	97	88	—	1	5	17	68	77	16	1	—	—	—
23	177	84	93	—	2	4	18	73	59	21	—	—	—	—

栃木県保健統

出生児数

7:人.kg

平均 体重
3.24
3.18
3.17
3.21
3.15
3.07
3.15
3.17
3.19
3.18
3.17
3.13
3.16
3.18
3.17
3.16
3.14
3.14
3.11
3.10
3.07
3.09
3.11
3.10
3.08
3.03
3.02
3.09
3.04
3.11
3.06
2.99
3.00
3.10
3.02
3.00
2.98
2.96
2.98
2.97

計年報

⑤ 医療施設数、許可病床数、医師、歯科医師数

単位：施設、床、人

年次	病 院							一 般 診 療 所				歯科診療所	医 師		歯 科 医 師	
	施設数	病 床 総 数	精 神 病 床 数	感 染 症 病 床 数	結 核 病 床 数	療 養 病 床 数	一 般 病 床 数	施設数	有 床 施 設 数	無 床 施 設 数	病 床 数	施設数	総 数	1人当り人口	総 数	1人当り人口
昭50年	3	347	215	—	16	116	6	—	—	28	5	13	1,595	8	2,591	
51	2	308	215	—	9	84	7	—	—	36	5	12	1,749	8	2,623	
52	2	356	263	—	9	84	8	—	—	36	5	12	1,761	8	2,641	
53	2	356	263	—	9	84	8	—	—	36	5	13	1,653	8	2,686	
54	2	356	263	—	9	84	9	6	3	44	5	12	1,818	8	2,728	
55	2	347	263	—	—	84	9	6	3	44	5	12	1,844	8	2,766	
56	2	346	263	—	—	83	9	6	3	44	5	11	2,040	9	2,493	
57	2	346	263	—	—	83	8	4	4	35	6	11	2,055	11	2,055	
58	2	346	263	—	—	83	7	3	4	26	7	11	2,071	11	2,071	
59	2	346	263	—	—	83	7	3	4	26	7	12	1,918	12	1,918	
60	2	338	255	—	—	83	8	3	5	26	7	12	1,953	12	1,953	
61	2	338	255	—	—	83	8	3	5	26	7	14	1,685	11	2,145	
62	2	338	255	—	—	83	9	3	6	26	7	14	1,704	11	2,169	
63	2	338	255	—	—	83	9	3	6	26	8	16	1,502	13	1,849	
平元年	2	338	255	—	—	83	9	3	6	26	8	16	1,515	13	1,864	
2	2	338	255	—	—	83	9	3	6	39	8	13	1,874	13	1,874	
3	2	338	255	—	—	83	10	3	7	32	8	13	1,894	13	1,894	
4	2	338	255	—	—	83	10	4	6	42	9	19	1,462	17	1,462	
5	2	338	255	—	—	83	10	4	6	42	10	19	1,482	17	1,482	
6	2	338	255	—	—	83	8	4	4	42	11	19	1,437	17	1,437	
7	2	338	255	—	—	83	8	4	4	42	11	19	1,487	17	1,487	
8	1	292	255	—	—	37	10	6	4	63	12	17	1,493	18	1,410	
9	1	292	255	—	—	37	10	5	5	44	12	17	1,504	18	1,420	
10	1	292	255	—	—	37	10	5	5	44	12	—	—	—	—	
11	1	292	255	—	—	37	10	4	6	37	12	15	1,715	18	1,429	
12	1	292	255	—	—	37	11	4	7	37	12	15	1,712	17	1,511	
13	1	292	255	—	—	37	11	4	7	37	12	16	1,602	17	1,507	
14	1	292	255	—	—	37	11	3	8	27	12	16	1,599	21	1,218	
15	1	288	255	—	—	33	11	2	9	25	12	16	1,591	21	1,212	
16	1	288	255	—	—	33	11	2	9	25	12	17	1,493	19	1,336	
17	1	288	255	—	—	33	11	2	9	25	12	17	1,475	19	1,320	
18	1	273	240	—	—	33	12	2	10	25	12	17	1,473	18	1,391	
19	1	273	240	—	—	33	13	2	11	25	12	17	1,468	18	1,387	
20	1	273	240	—	—	33	12	2	10	25	12	17	1,460	20	1,241	
21	1	273	240	—	—	33	12	2	10	25	12	17	1,456	20	1,238	
22	1	273	240	—	—	33	12	2	10	25	12	17	1,432	18	1,352	
23	1	273	240	—	—	33	11	2	9	25	12	—	—	—	—	

休止中のもの含まず。12月31日廃止のもの含まず。医師、歯科医師数は従業地による
(人口は10月1日現在推計人口)

栃木県保健統計年報

⑥ ごみ処理状況

度年	処理人口 (人)	年間総 排出量 (t)	芳賀郡中部環境衛生事務組合						焼却処分		
			組合 処理量 (t)	焼却処理 (t)	埋立処理 (t)	その他 (t)	組合 収集率 (%)	稼働日数 (日)	焼却 処理能力 (t/日)	焼却 処理率 (%)	焼却 処理量 (t/日)
			A	B (C+D+E)	C	D	E	B/A	F	(t/日)	C/A
昭50年	21,264	9,087	2,484	2,345	51	88	27.3	302	9	25.8	7.8
51	21,518	10,651	6,133	5,073	424	636	57.6	311	10	47.6	16.3
52	21,174	11,592	6,144	5,074	428	642	53.0	311	26	43.8	16.3
53	22,049	12,072	6,182	5,095	434	653	51.2	309	26	42.2	16.5
54	22,306	10,616	6,207	5,099	443	665	58.5	296	26	48.0	17.2
55	22,441	8,191	6,235	5,102	452	681	76.1	301	26	62.3	17.0
56	22,736	8,299	6,237	5,103	786	348	75.2	286	26	61.5	17.8
57	22,913	8,363	6,144	4,974	992	178	73.5	305	26	59.5	16.3
58	23,097	8,430	6,147	4,975	993	179	72.9	302	26	59.1	16.5
59	23,333	8,516	6,169	4,981	996	192	72.4	294	26	58.5	16.9
60	23,543	8,593	6,204	4,995	1,011	198	72.2	282	26	58.1	17.7
61	23,804	8,688	6,253	5,020	894	339	72.0	231	26	57.8	21.7
62	23,971	8,749	6,429	5,026	1,022	381	73.5	236	26	57.4	21.3
63	24,187	8,828	6,428	5,309	759	360	72.8	309	26	60.1	17.2
平元年	24,363	8,857	6,832	5,628	815	389	77.1	294	26	63.5	19.1
2	24,712	9,020	5,165	3,730	1,020	415	57.3	242	26	41.4	15.4
3	24,961	9,111	5,156	3,791	887	475	56.6	226	26	41.6	16.8
4	25,247	9,215	4,896	3,700	777	419	53.1	247	26	40.1	15.0
5	25,538	9,321	4,820	3,694	686	440	51.7	240	26	39.6	15.4
6	25,739	9,395	5,115	3,680	723	712	54.4	242	26	39.1	15.2
7	25,795	9,415	5,084	3,563	707	814	54.0	234	25	37.8	15.2
8	25,947	9,471	4,992	3,425	948	619	52.7	242	25	36.2	14.2
9	26,159	9,548	4,902	3,511	796	595	51.3	233	25	36.8	15.1
10	26,138	9,540	5,418	3,817	935	666	56.8	241	27	40.0	15.8
11	26,137	9,540	5,729	3,986	894	849	60.1	225	25	41.8	17.7
12	26,098	9,526	5,965	4,146	860	959	62.6	225	25	43.5	18.4
13	26,063	9,513	5,231	3,625	562	1,044	55.0	225	25	38.1	16.1
14	25,902	9,454	6,230	4,399	583	1,248	65.9	246	20	46.5	17.9
15	25,862	—	6,373	—	—	—	—	—	—	—	—
16	25,745	—	6,286	—	—	—	—	—	—	—	—
17	25,647	6,473	5,871	4,581	636	654	90.7	244	25×2	70.8	18.8
18	25,608	6,665	5,824	4,704	691	429	87.4	243	25×2	70.6	19.4
19	25,522	6,555	5,684	4,647	696	341	86.7	246	25×2	70.9	18.9
20	25,381	6,491	5,674	4,712	712	250	87.4	247	25×2	72.6	19.1
21	25,321	6,306	5,534	4,612	695	227	87.8	251	25×2	73.1	18.4
22	25,093	6,255	5,513	4,650	659	204	88.1	246	25×2	74.3	18.9

H17以降 : 処理人口=10月1日現在の住基人口+外国人

稼働日数 : 焼却炉2基のうち、両方もしくはどちらかが稼働している日

「市町村公共施設状況調査」

H17~「とちぎの廃棄物」

12 【教育文化】

① 児童・生徒（中学校・高等学校）の推移

学校別 年度	小学校			中学校			合計	前年からの増減	高等学校		
	男	女	計	男	女	計			男	女	計
昭40年	1,355	1,250	2,605	838	872	1,710	4,315	-	*	*	*
41	1,232	1,190	2,422	799	781	1,580	4,002	△ 313	*	*	*
42	1,160	1,115	2,275	759	741	1,500	3,775	△ 227	*	*	*
43	1,100	1,061	2,161	726	690	1,416	3,577	△ 198	*	*	*
44	1,026	992	2,018	668	660	1,328	3,346	△ 231	*	*	*
45	948	950	1,898	650	605	1,255	3,153	△ 193	*	*	*
46	909	947	1,856	623	561	1,184	3,040	△ 113	*	*	*
47	985	895	1,880	570	530	1,100	2,980	△ 60	*	*	*
48	868	866	1,734	515	507	1,022	2,756	△ 224	*	*	*
49	872	856	1,728	486	500	986	2,714	△ 42	*	*	*
50	873	873	1,746	465	465	930	2,676	△ 38	*	*	*
51	868	882	1,750	451	445	896	2,646	△ 30	*	*	*
52	889	871	1,760	459	464	923	2,683	37	74	66	140
53	919	899	1,818	448	445	893	2,711	28	136	140	276
54	971	951	1,922	442	446	888	2,810	99	205	205	410
55	1,010	963	1,973	432	421	853	2,826	16	194	209	403
56	1,070	986	2,056	446	450	896	2,952	126	181	216	397
57	1,135	1,021	2,156	449	455	904	3,060	108	157	240	397
58	1,157	1,081	2,238	481	463	944	3,182	122	152	237	389
59	1,175	1,092	2,267	490	465	955	3,222	40	148	239	387
60	1,162	1,105	2,267	547	502	1,049	3,316	94	157	235	392
61	1,215	1,158	2,373	543	515	1,058	3,431	115	161	238	399
62	1,207	1,159	2,366	586	552	1,138	3,504	73	159	247	406
63	1,211	1,171	2,382	603	547	1,150	3,532	28	204	255	459
平元年	1,194	1,170	2,364	631	591	1,222	3,586	54	222	286	508
2	1,198	1,171	2,369	625	568	1,193	3,562	△ 24	243	317	560
3	1,201	1,166	2,367	592	595	1,187	3,554	△ 8	209	338	547
4	1,160	1,148	2,308	607	613	1,220	3,528	△ 26	178	360	538
5	1,161	1,145	2,306	624	624	1,248	3,554	26	180	358	538
6	1,118	1,120	2,238	643	625	1,268	3,506	△ 48	168	368	536
7	1,114	1,079	2,193	620	608	1,228	3,421	△ 85	194	330	524
8	1,074	1,039	2,113	605	601	1,206	3,319	△ 102	190	317	507
9	1,015	985	2,000	571	591	1,162	3,162	△ 157	194	295	489
10	987	937	1,924	570	575	1,145	3,069	△ 93	183	283	466
11	935	888	1,823	570	576	1,146	2,969	△ 100	185	285	470
12	898	850	1,748	545	548	1,093	2,841	△ 128	182	288	470
13	840	845	1,685	547	499	1,046	2,731	△ 110	170	293	463
14	813	825	1,638	502	458	960	2,598	△ 133	171	290	461
15	812	771	1,583	470	435	905	2,488	△ 110	140	282	422
16	793	757	1,550	423	427	850	2,400	△ 88	134	250	384
17	760	762	1,522	427	407	834	2,356	△ 44	132	265	397
18	755	735	1,490	420	393	813	2,303	△ 53	156	280	436
19	728	696	1,424	411	393	804	2,228	△ 75	165	307	472
20	710	668	1,378	379	391	770	2,148	△ 80	173	295	468
21	714	664	1,378	379	360	739	2,117	△ 31	177	292	469
22	692	658	1,350	358	346	704	2,054	△ 63	179	297	476
23	667	634	1,301	359	348	707	2,008	△ 46	161	307	468

学校:

㊦) の推移

単位:人

前年からの増減
-
-
-
-
-
-
-
-
-
-
-
136
134
△ 7
△ 6
0
△ 8
△ 2
5
7
7
53
49
52
△ 13
△ 9
0
△ 2
△ 12
△ 17
△ 18
△ 23
4
0
△ 7
△ 2
△ 39
△ 38
13
39
36
△ 4
1
7
△ 8

基本調査

② 教員数の推移

単位:人

学校別 年度	小学校			中学校			合計	前年からの 増減	高等学校			前年からの 増減
	男	女	計	男	女	計			男	女	計	
昭40年	39	49	88	48	17	65	153	-	*	*	*	-
41	39	49	88	48	15	63	151	△ 2	*	*	*	-
42	37	47	84	48	17	65	149	△ 2	*	*	*	-
43	36	47	83	47	17	64	147	△ 2	*	*	*	-
44	38	47	85	46	16	62	147	0	*	*	*	-
45	38	49	87	47	17	64	151	4	*	*	*	-
46	36	49	85	44	15	59	144	△ 7	*	*	*	-
47	36	49	85	39	14	53	138	△ 6	*	*	*	-
48	36	50	86	37	15	52	138	0	*	*	*	-
49	37	54	91	38	14	52	143	5	*	*	*	-
50	38	51	89	37	17	54	143	0	*	*	*	-
51	40	48	88	38	14	52	140	△ 3	*	*	*	-
52	41	48	89	36	15	51	140	0	9	3	12	-
53	43	50	93	31	20	51	144	4	15	5	20	8
54	44	53	97	34	17	51	148	4	20	7	27	7
55	42	54	96	36	15	51	147	△ 1	20	7	27	0
56	45	59	104	34	14	48	152	5	19	8	27	0
57	47	60	107	33	16	49	156	4	19	8	27	0
58	48	57	105	33	13	46	151	△ 5	19	8	27	0
59	47	61	108	33	15	48	156	5	21	7	28	1
60	45	63	108	37	15	52	160	4	20	7	27	△ 1
61	45	64	109	38	16	54	163	3	18	10	28	1
62	42	64	106	37	19	56	162	△ 1	19	8	27	△ 1
63	44	63	107	34	22	56	163	1	21	9	30	3
平元年	45	63	108	35	28	63	171	8	23	9	32	2
2	43	68	111	40	29	69	180	9	22	10	32	0
3	46	71	117	43	29	72	189	9	21	13	34	2
4	43	77	120	43	29	72	192	3	18	15	33	△ 1
5	40	82	122	42	29	71	193	1	18	15	33	0
6	40	78	118	43	28	71	189	△ 4	20	15	35	2
7	40	76	116	39	30	69	185	△ 4	23	14	37	2
8	39	74	113	38	31	69	182	△ 3	22	13	35	△ 2
9	37	76	113	38	29	67	180	△ 2	22	14	36	1
10	36	75	111	38	27	65	176	△ 4	22	15	37	1
11	32	76	108	38	36	74	182	6	21	15	36	△ 1
12	32	74	106	37	32	69	175	△ 7	21	16	37	1
13	35	70	105	35	30	65	170	△ 5	19	15	34	△ 3
14	35	71	106	34	25	59	165	△ 5	20	15	35	1
15	36	73	109	34	27	61	170	5	22	13	35	0
16	38	73	111	32	25	57	168	△ 2	17	14	31	△ 4
17	36	77	113	35	23	58	171	3	34	24	58	27
18	36	69	105	36	23	59	164	△ 7	34	28	62	4
19	27	54	81	39	22	61	142	△ 22	19	17	36	△ 26
20	28	51	79	37	21	58	137	△ 5	19	18	37	1
21	28	52	80	37	22	59	139	2	20	17	37	0
22	29	51	80	33	24	57	137	△ 2	21	15	36	△ 1
23	28	53	81	32	28	60	141	4	19	17	36	0

教員数(兼務者を含む)

学校基本調査 基本調査

③ 教員1人あたりの児童生徒数

単位:人

学校別 年度	小学校	中学校	高等学校
昭40年	29.6	26.3	-
41	27.5	25.1	-
42	27.1	23.1	-
43	26.0	22.1	-
44	23.7	21.4	-
45	21.8	19.6	-
46	21.8	20.1	-
47	22.1	20.8	-
48	20.2	19.7	-
49	19.0	19.0	-
50	19.6	17.2	-
51	19.9	17.2	-
52	19.8	18.1	11.7
53	19.5	17.5	13.8
54	19.8	17.4	15.2
55	20.6	16.7	14.9
56	19.8	18.7	14.7
57	20.1	18.4	14.7
58	21.3	20.5	14.4
59	21.0	19.9	13.8
60	21.0	20.2	14.5
61	21.8	19.6	14.3
62	22.3	20.3	15.0
63	22.3	20.5	15.3
平元年	21.9	19.4	15.9
2	21.3	17.3	17.5
3	20.2	16.5	16.1
4	19.2	16.9	16.3
5	18.9	17.6	16.3
6	19.0	17.9	15.3
7	18.9	17.8	14.2
8	18.7	17.5	14.5
9	17.7	17.3	13.6
10	17.3	17.6	12.6
11	16.9	15.5	13.1
12	16.5	15.8	12.7
13	16.0	16.1	13.6
14	15.5	16.3	13.2
15	14.5	14.8	12.1
16	14.0	14.9	12.4
17	13.5	14.4	6.8
↓	-	-	-
18	14.2	13.8	7.0
19	17.6	13.1	13.1
20	17.4	13.3	12.6
21	17.2	12.5	12.7
22	16.9	12.4	13.2
23	16.1	11.8	13.0

学校基本調査

④ 児童生徒1人あたりの教育費

単位:円

内容 年度	1人あたりの教育費	
昭40年	13,122	
41	24,531	
42	21,666	
43	16,861	
44	33,553	
45	30,920	
46	35,381	
47	89,937	
48	67,585	
49	94,032	
50	108,662	
51	97,009	
52	151,726	
53	258,999	
54	313,933	
55	306,362	
56	170,940	
57	170,837	
58	168,849	
59	160,138	
60	205,586	
61	258,085	
62	580,809	
63	473,625	
平元年	265,993	
2	214,503	
3	517,252	
4	234,170	
5	361,704	
6	259,721	
7	226,876	
8	230,326	
9	258,695	
10	410,274	
11	302,605	
12	338,677	
13	293,062	
14	487,147	
15	352,760	
16	334,026	
17	312,164	
↓	小学校(児童)	中学校(生徒)
18	246,360	288,208
19	246,222	289,019
20	217,256	325,100
21	241,755	305,083
22	242,851	377,088
23	366,065	327,881

教育費調査

⑤ 中学校進路別卒業生数

各年5月1日現在 単位:人

年次	卒業生総数			進学者		教育訓練機関等入学者		就職者		無業者		就職進学者		その他		進学率(%)			就職率(%)				
	計	男	女	男	女	男	女	男	女	男	女	男	女	男	女	計	男	女	計	男	女		
50	353	172	181	111	136	34	22	20	17	-	-	7	6	-	-	73.7	68.6	78.5	14.2	15.7	12.7		
51	334	169	165	132	118	26	22	9	18	2	4	-	3	-	-	75.7	78.1	73.3	9.0	5.3	12.7		
52	302	145	157	122	131	17	11	5	8	-	-	1	7	-	-	86.4	84.8	87.9	7.0	4.1	9.6		
53	303	152	151	133	129	8	9	7	10	1	-	3	3	-	-	88.4	89.5	87.4	7.6	6.6	8.6		
54	299	154	145	139	129	14	7	1	7	-	-	-	2	-	-	90.3	90.3	90.3	3.3	0.6	6.2		
55	322	153	169	143	147	5	8	-	6	1	3	4	5	-	-	92.9	96.1	89.9	4.7	2.6	6.5		
56	276	141	135	122	127	9	5	3	6	4	-	3	-	-	-	90.2	88.7	91.9	3.3	4.3	4.4		
年次	卒業生総数			進学者(A)		専修学校等入学者(B)		就職者		無業者		死亡不詳		※左記のうち就職しているもの				進学率(%)			就職率(%)		
	計	男	女	男	女	男	女	男	女	男	女	男	女	(A)のうち		(B)のうち		計	男	女	計	男	女
57	289	147	142	130	137	13	1	4	4	-	-	-	-	1	2	-	-	92.4	88.4	96.5	3.8	3.4	4.2
58	288	143	145	128	120	5	19	8	4	2	2	-	-	-	-	-	-	86.1	89.5	82.8	4.2	5.6	2.8
59	318	157	161	135	146	14	7	5	7	3	1	-	-	1	-	-	-	88.4	86.0	90.7	4.1	3.8	4.3
60	296	147	149	132	141	9	6	6	2	-	-	-	-	1	-	-	-	92.2	89.8	94.6	3.0	4.8	1.3
61	336	181	155	156	142	14	10	10	3	1	-	-	-	2	-	-	-	88.7	86.2	91.6	4.5	6.6	1.9
62	329	168	161	140	150	16	9	9	2	3	-	-	-	2	1	-	-	88.1	83.3	93.2	4.3	6.5	1.9
63	393	200	193	170	175	14	12	15	4	1	2	-	-	2	2	-	-	87.8	85.0	90.7	5.9	8.5	3.1
元	346	179	167	155	150	17	7	7	8	-	2	-	-	5	4	-	-	88.2	86.6	89.8	6.9	6.7	7.2
2	401	207	194	186	179	7	10	13	3	1	2	-	-	3	1	-	-	91.0	89.9	92.3	5.0	7.7	2.1
3	412	224	188	203	179	1	2	5	4	1	2	-	-	3	-	-	-	92.7	90.6	95.2	2.9	3.6	2.1
4	416	205	211	187	202	2	1	6	3	1	-	-	-	1	1	-	-	93.5	91.2	95.7	2.6	3.4	1.9
5	371	198	173	184	167	-	-	2	1	1	-	-	-	1	-	-	-	94.6	92.9	96.5	1.1	1.5	0.6
6	406	194	212	189	208	-	-	1	1	2	2	-	-	-	1	-	-	97.8	97.4	98.1	0.7	0.5	0.9
7	448	221	227	211	223	5	-	4	-	1	4	-	-	1	3	-	-	96.9	95.5	98.2	1.8	2.3	1.3
8	393	208	185	196	182	3	-	6	-	3	3	-	-	-	1	-	-	96.2	94.2	98.4	1.8	2.9	0.5
9	429	215	214	199	207	8	1	5	2	3	4	-	-	-	-	-	-	94.6	92.6	96.7	1.6	2.3	0.9
10	402	193	209	189	207	3	-	1	1	-	1	-	-	-	-	-	-	98.5	97.9	99.0	0.5	0.5	0.5
11	371	195	176	186	170	2	-	2	-	5	6	-	-	1	-	-	-	96.0	95.4	96.6	0.8	1.5	0.0
12	385	184	201	171	198	7	1	2	-	4	2	-	-	1	-	-	-	95.8	92.9	98.5	0.8	1.6	0.0
13	391	192	199	175	192	9	1	2	1	6	5	-	-	-	-	-	-	93.9	91.1	96.5	0.8	1.0	0.5
14	372	195	177	187	162	3	2	1	3	4	10	-	-	1	-	-	-	93.8	95.9	91.5	1.3	1.0	1.7
15	331	158	173	153	171	2	-	1	-	2	2	-	-	-	1	-	-	97.9	96.8	98.8	0.6	0.6	0.6
16	339	193	146	183	143	7	2	1	-	2	1	-	-	-	-	-	-	96.2	94.8	97.9	0.3	0.5	0.0
17	288	149	139	143	135	3	1	-	-	2	3	1	-	1	1	-	-	96.5	96.0	97.1	0.7	0.7	0.7
18	278	126	152	115	150	10	-	1	-	-	2	-	-	-	-	-	-	95.3	91.3	98.3	0.4	0.8	0.0
19	282	146	136	138	135	6	-	1	-	1	1	-	-	-	-	-	-	96.8	94.5	99.3	0.4	0.7	0.0
20	257	153	122	148	120	1	1	2	-	2	1	-	-	-	-	-	-	97.5	96.7	98.4	0.7	1.3	0.0
21	258	125	133	121	133	1	-	-	-	3	-	-	-	1	-	-	-	98.4	96.8	100.0	0.4	0.8	0.0
22	274	135	139	126	139	5	-	-	-	4	-	-	-	-	-	-	-	96.7	93.3	100.0	0.0	0.0	0.0
23	239	118	121	114	120	1	-	-	-	3	1	-	-	-	-	-	-	97.9	96.6	99.2	0.0	0.0	0.0

学校基本調査

⑥ 幼稚園

各年5月1日現在 単位:人

年次	幼稚園数	学級数	園児数合計			3才児			4才児			5才児			教員数				職員数
			計	男	女	計	男	女	計	男	女	計	男	女	本務者		兼務者		
															男	女	男	女	
昭56年	2	10	422	217	205	27	16	11	193	91	102	202	110	92	3	11	-	-	4
57	2	11	436	212	224	48	26	22	186	90	96	202	96	106	3	12	-	-	4
58	2	11	470	227	243	59	32	27	224	104	120	187	91	96	3	14	-	-	4
59	2	13	502	242	260	44	21	23	241	159	177	217	62	60	1	15	1	1	3
60	2	14	548	277	271	64	31	33	242	124	118	242	122	120	1	17	1	-	3
61	2	14	526	264	262	54	26	28	230	113	117	242	125	117	1	20	-	-	3
62	2	15	528	266	262	65	34	31	227	114	113	236	118	118	1	21	-	-	3
63	2	15	511	251	260	79	32	47	204	105	90	228	114	114	1	20	-	-	3
平元年	2	15	481	234	247	60	25	35	217	102	115	204	107	97	1	21	-	-	3
2	2	17	553	274	279	100	53	47	235	121	114	218	100	118	2	22	-	-	4
3	2	17	527	280	247	79	45	34	206	111	95	242	124	118	2	22	-	-	3
4	2	16	487	262	225	74	38	36	194	104	90	217	120	99	2	21	-	-	2
5	2	17	486	252	234	91	46	45	198	100	98	197	106	91	2	22	-	-	3
6	2	15	436	215	221	70	29	41	162	82	80	204	104	100	3	21	-	-	3
7	2	16	423	212	211	83	40	43	173	87	86	167	85	82	3	21	-	-	3
8	2	17	430	218	212	88	49	39	166	82	84	176	87	89	3	22	-	-	3
9	2	17	413	222	191	88	48	40	157	92	65	168	82	86	3	21	-	-	3
10	2	17	444	225	219	110	47	63	168	82	86	166	96	70	2	22	-	-	3
11	2	16	415	194	221	78	35	43	165	75	90	172	84	88	2	25	-	-	6
12	2	15	377	173	204	96	50	46	118	50	68	163	73	90	2	24	-	-	6
13	2	16	330	155	175	80	39	41	133	66	67	117	50	67	2	23	2	2	6
14	2	16	356	173	183	100	51	49	124	57	67	132	65	67	2	28	2	1	6
15	2	17	342	178	164	92	55	37	130	68	62	120	55	65	2	27	3	1	6
16	2	15	322	169	153	78	34	44	113	67	46	131	68	63	2	28	3	1	6
17	2	15	314	173	141	103	58	45	98	48	50	113	67	46	2	32	4	-	6
18	2	15	304	166	138	100	59	41	108	61	47	96	46	50	3	33	3	-	7
19	2	17	320	170	150	97	43	54	115	66	49	108	61	47	3	33	3	-	9
20	2	17	328	177	151	105	59	46	105	50	55	118	68	50	3	30	3	-	8
21	2	17	321	168	153	95	50	45	119	67	52	107	51	56	3	34	3	-	7
22	2	14	324	164	160	106	45	61	101	52	49	117	67	50	2	34	3	-	7
23	2	12	316	147	169	94	41	53	117	52	65	105	54	51	2	32	3	-	6

職員数は兼務を含む

学校基本調査

⑦ 指定文化財

各年4月1日現在

区分	昭62	63	平元	2	3	4	5	6	7	8	9	10	11	12	13	14	15	16	17	18	19	20	21	22	23	
総 数	75	76	76	84	87	86	90	92	92	92	95	96	98	98	98	99	100	100	100	101	101	105	105	106	104	
[国指定]											※	※	※	※	※	※	※	※	※	※	※					
重要文化財	7	7	7	7	7	7	7	7	7	7	8	8	8	8	8	8	8	8	8	8	8	8	7	7	7	7
建造物	7	7	7	7	7	7	7	7	7	7	7	7	7	7	7	7	7	7	7	7	7	7	7	7	7	7
[県指定]	26	26	26	30	30	30	31	31	31	31	33	33	33	33	33	34	35	34	34	35	35	35	35	35	35	
有形文化財	17	17	17	21	17	21	21	22	22	22	23	23	23	23	23	24	25	25	25	25	25	25	25	25	25	25
絵 画	1	1	1	1	1	1	1	1	1	1	1	1	1	1	1	2	2	2	2	2	2	2	2	2	2	2
彫 刻	6	6	6	10	10	10	11	11	11	11	11	11	11	11	11	11	11	11	11	11	11	11	11	11	11	11
書 跡	5	5	5	5	5	5	5	5	5	5	5	5	5	5	5	5	5	5	5	5	5	5	5	5	5	5
考古資料	-	-	-	-	-	-	1	1	1	1	1	1	1	1	1	1	1	1	1	1	1	1	1	1	1	1
工 芸 品	2	2	2	2	2	2	1	1	1	1	1	1	1	1	1	1	1	1	1	1	1	1	1	1	1	1
建造物	3	3	3	3	3	3	3	3	3	3	4	4	4	4	4	4	5	5	5	5	5	5	5	5	5	5
無形文化財	1	1	1	1	1	1	1	-	-	-	-	1	1	1	1	1	1	-	-	1	1	1	1	1	1	
民俗文化財	-	-	-	-	-	-	-	1	1	1	2	1	1	1	1	1	1	1	1	1	1	1	1	1	1	1
史 跡	5	5	5	5	5	5	5	5	5	5	5	5	5	5	5	5	5	5	5	5	5	5	5	5	5	5
天然記念物	3	3	3	3	3	3	3	3	3	3	3	3	3	3	3	3	3	3	3	3	3	3	3	3	3	3
[町指定]	42	43	43	47	50	49	52	54	54	54	54	55	57	57	57	57	58	58	58	58	58	58	63	63	64	62
有形文化財	17	19	19	24	26	25	27	29	29	29	29	29	31	31	31	31	32	32	32	32	32	32	33	34	34	33
絵 画	5	5	5	5	5	5	5	5	5	5	5	5	6	6	6	6	6	6	6	6	6	6	6	6	6	6
彫 刻	1	1	1	1	1	1	1	1	1	1	1	1	1	1	1	1	1	1	1	1	1	1	1	1	1	1
工 芸 品	-	-	-	-	-	-	-	1	1	1	1	1	1	1	1	1	1	1	1	1	1	1	1	1	2	2
書 跡	2	2	2	2	2	2	2	2	2	2	2	2	2	2	2	2	2	2	2	2	2	2	2	2	2	2
考古資料	4	4	4	4	4	4	4	4	4	4	4	4	4	4	4	4	4	4	4	4	4	4	4	4	4	4
歴史資料	-	1	1	1	1	-	-	-	-	-	-	-	-	-	-	-	-	-	-	-	-	-	-	-	-	-
建造物	5	6	6	11	13	13	15	16	16	16	16	16	17	17	17	17	18	18	18	18	18	18	19	19	19	18
無形文化財	2	-	-	-	-	-	1	-	-	-	-	-	-	-	-	-	-	-	-	-	-	-	-	-	-	-
民俗文化財	-	2	2	2	2	2	1	2	2	2	2	2	2	2	2	2	2	2	2	2	2	2	6	6	6	6
史 跡	6	6	6	6	6	6	7	7	7	7	7	7	7	7	7	7	7	7	7	7	7	7	7	7	7	7
天然記念物	17	16	16	15	16	16	16	16	16	16	17	17	17	17	17	17	17	17	17	17	17	17	17	17	17	16

国指定無形文化財(人間国宝)1を含む

生涯学習課

13 【選挙】

① 選挙投票状況

単位:人

種別	執行年月日	当日有権者数			投票者数			投票率 (%)			
		男	女	計	男	女	計	男	女	計	
町長	29. 7. 11	—	—	12,136	—	—	10,118	—	—	83.37	
	33. 4. 20	—	—	—	無	投	票	—	—	—	
	37. 4. 13	5,618	6,247	11,865	4,986	5,537	10,523	88.75	88.63	88.69	
	41. 4. 15	—	—	—	無	投	票	—	—	—	
	45. 4. 15	6,207	6,840	13,047	3,885	4,117	8,002	62.59	60.19	61.33	
	49. 4. 14	6,969	7,298	14,267	6,302	6,722	13,024	90.43	92.11	91.29	
	53. 4. 16	7,470	7,690	15,160	無	投	票	—	—	—	
	57. 4. 11	7,841	8,176	16,017	無	投	票	—	—	—	
	61. 4. 13	8,116	8,388	16,504	無	投	票	—	—	—	
	2. 4. 15	8,369	8,626	16,995	5,020	5,517	10,537	59.98	63.96	62.00	
	6. 4. 10	9,035	9,281	18,316	無	投	票	—	—	—	
	10. 4. 12	9,554	9,819	19,373	無	投	票	—	—	—	
	14. 4. 14	9,796	10,062	19,858	4,733	4,993	9,726	48.32	49.62	48.98	
	18. 4. 9	9,967	10,154	20,121	7,309	7,782	15,091	73.33	76.64	75.00	
22. 4. 11	10,055	10,162	20,217	6,780	7,170	13,950	67.43	70.56	69.00		
町議会議員	30. 4. 15	—	—	12,363	—	—	11,510	—	—	93.10	
	34. 4. 30	5,815	6,474	12,289	5,397	6,001	11,398	92.80	92.70	92.70	
	38. 4. 30	5,638	6,307	11,945	5,195	5,862	11,057	92.14	92.94	92.57	
	42. 4. 28	—	—	11,994	—	—	11,363	—	—	94.74	
	46. 4. 25	6,412	6,985	13,397	5,974	6,619	12,593	93.17	94.76	94.00	
	50. 4. 27	7,094	7,450	14,544	6,641	7,076	13,717	93.61	94.98	94.31	
	補欠	53. 4. 16	7,470	7,690	15,160	3,429	3,318	6,747	54.90	43.15	44.51
	54. 4. 22	7,586	7,814	15,400	6,975	7,357	14,332	91.95	94.15	93.06	
	58. 4. 24	7,890	8,190	16,080	7,238	7,642	14,880	91.74	93.31	92.54	
	62. 4. 26	8,138	8,404	16,542	7,228	7,699	14,927	88.82	91.61	90.24	
	3. 4. 21	8,524	8,705	17,289	7,551	7,973	15,524	88.59	90.96	89.79	
	7. 4. 23	9,170	9,444	18,614	無	投	票	—	—	—	
	補欠	10. 4. 12	9,484	9,725	19,209	3,200	3,277	6,477	33.74	33.70	33.72
	11. 4. 25	9,540	9,826	19,366	7,330	7,885	15,215	76.83	80.25	78.57	
15. 4. 27	9,851	10,083	19,934	7,192	7,570	14,762	73.01	75.08	74.05		
補欠	18. 4. 9	9,967	10,154	20,121	7,283	7,751	15,034	73.07	76.33	74.72	
19. 4. 22	10,045	10,198	20,243	7,204	7,684	14,888	71.72	75.35	73.55		
23. 4. 24	9,987	10,129	20,116	6,131	6,508	12,639	61.39	64.25	62.83		
県知事	30. 2. 5	5,745	6,432	12,177	4,333	3,832	8,165	75.40	59.60	67.10	
	34. 2. 1	5,756	6,409	12,165	4,783	4,908	9,691	83.10	76.60	79.70	
	38. 2. 3	5,581	6,212	11,793	2,529	2,158	4,687	45.31	34.74	39.74	
	42. 2. 1	5,612	6,356	11,968	3,157	3,028	6,185	56.25	47.64	51.68	
	46. 1. 31	6,410	6,980	13,390	3,932	3,970	7,902	61.34	56.88	59.01	
	49. 12. 9	7,054	7,406	14,460	4,127	3,936	8,063	58.51	53.15	55.70	
	53. 11. 26	7,558	7,780	15,338	2,708	2,620	5,328	35.83	33.68	34.74	
	57. 11. 28	7,805	8,107	15,912	3,990	4,245	8,235	51.12	52.36	51.75	
	59. 12. 9	7,946	8,258	16,204	3,459	3,637	7,096	43.53	44.04	43.79	
	63. 12. 4	8,241	8,520	16,761	3,460	3,461	6,921	41.99	40.62	41.29	
	4. 11. 29	8,730	9,002	17,732	3,443	3,513	6,956	39.44	39.02	39.23	
	8. 12. 1	9,289	9,545	18,834	3,085	3,045	6,130	33.21	31.90	32.55	
	12. 11. 19	9,713	10,000	19,713	4,603	4,650	9,253	47.39	46.50	46.94	
	16. 11. 28	9,994	10,180	20,174	5,732	5,959	11,691	57.35	58.54	57.95	
	20. 11. 16	10,081	10,214	20,295	3,330	3,382	6,712	33.03	33.11	33.07	

選挙管理委員会

単位:人

種別	執行年月日	当日有権者数			投票者数			投票率 (%)			
		男	女	計	男	女	計	男	女	計	
県議会議員	34. 4. 23	5,796	6,457	12,253	5,099	5,463	10,562	88.00	84.60	86.20	
	38. 4. 17	5,606	6,255	11,861	5,919	5,362	11,281	89.53	85.72	87.52	
	42. 4. 15	5,634	6,379	12,013	5,070	5,736	10,806	89.99	89.92	89.95	
	46. 4. 11	6,413	6,981	13,394	5,650	6,214	11,864	88.10	89.01	88.58	
	50. 4. 13	7,084	7,435	14,519	4,909	5,113	10,022	69.30	68.77	69.03	
	54. 4. 8	7,580	7,805	15,385	5,780	6,166	11,946	76.25	79.00	77.65	
	58. 4. 10	7,861	8,159	16,020	5,132	5,444	10,576	65.28	66.72	66.02	
	62. 4. 12	8,127	8,396	16,523	4,976	5,219	10,195	61.23	62.16	61.70	
	3. 4. 7	8,505	8,749	17,254	5,791	6,197	11,988	68.09	70.83	69.48	
	7. 4. 9	9,158	9,430	18,588	無	投	票	—	—	—	
	11. 4. 11	9,618	9,913	19,531	無	投	票	—	—	—	
	15. 4. 13	9,864	10,082	19,946	5,413	5,648	11,061	54.88	56.02	55.45	
	補欠	16. 11. 28	9,994	10,180	20,174	5,722	5,948	11,670	57.25	58.43	57.85
		19. 4. 8	10,048	10,200	20,248	6,105	6,356	12,461	60.76	62.31	61.54
	23. 4. 10	9,986	10,127	20,113	5,065	5,123	10,188	50.72	50.59	50.65	
衆議院議員	33. 5. 22	5,753	6,409	12,162	5,100	5,422	10,554	88.60	84.60	86.78	
	35. 11. 20	5,666	6,269	11,935	5,015	5,217	10,232	88.50	83.20	85.70	
	38. 11. 21	—	—	—	—	—	—	—	—	—	
	42. 1. 29	5,623	6,381	12,004	4,838	5,351	10,189	86.04	83.86	84.88	
	44. 12. 27	6,190	6,861	13,051	5,228	5,873	11,101	84.46	85.60	85.06	
	47. 12. 10	6,767	7,215	13,982	5,716	6,129	11,845	84.47	84.95	84.72	
	51. 12. 5	7,379	7,686	15,065	6,161	6,469	12,630	83.49	84.17	83.84	
	54. 10. 7	7,668	7,922	15,590	5,731	5,930	11,661	74.74	74.85	74.80	
	55. 6. 22	7,730	7,969	15,699	6,146	6,457	12,603	79.51	81.03	80.28	
	58. 12. 18	7,944	8,235	16,179	6,215	6,589	12,804	78.24	80.01	79.14	
	61. 7. 6	8,122	8,402	16,524	6,566	6,903	13,469	80.84	82.16	81.51	
	2. 2. 18	8,418	8,690	17,108	6,904	7,101	14,005	82.01	81.71	81.86	
	5. 7. 18	8,907	9,182	18,089	6,864	7,256	14,120	77.06	79.02	78.06	
	小選	8. 10. 20	9,359	9,613	18,972	6,163	6,291	12,454	65.85	65.44	65.64
	比例	8. 10. 20	9,359	9,613	18,972	6,162	6,289	12,451	65.84	65.42	65.63
	小選	12. 6. 25	9,729	10,076	19,805	6,359	6,535	12,894	65.36	64.86	65.10
	比例	12. 6. 25	9,732	10,077	19,809	6,359	6,533	12,892	65.34	64.83	65.08
	小選	15. 11. 9	9,986	10,196	20,182	6,295	6,351	12,646	63.04	62.29	62.66
	比例	15. 11. 9	9,989	10,197	20,186	6,295	6,347	12,642	63.02	62.24	62.63
	小選	17. 9. 11	10,049	10,234	20,283	6,569	6,723	13,292	65.37	65.69	65.53
比例	17. 9. 11	10,051	10,235	20,286	6,573	6,724	13,297	65.40	65.70	65.55	
小選	21. 8. 30	10,180	10,290	20,470	7,239	7,260	14,499	71.11	70.55	70.83	
比例	21. 8. 30	10,180	10,290	20,470	7,243	7,257	14,500	71.15	70.52	70.84	

選挙管理委員会

単位:人

種 別	執行年月日	当 日 有 権 者 数			投 票 者 数			投 票 率 (%)			
		男	女	計	男	女	計	男	女	計	
参議院議員	34. 6. 2	5,803	6,458	12,261	4,151	3,474	7,625	71.50	53.80	62.20	
	37. 7. 1	5,646	6,300	11,946	4,018	3,573	7,591	71.17	56.71	63.54	
	40. 7. 4	5,473	6,147	11,620	4,015	3,663	7,678	73.36	59.59	66.08	
	地方	38. 4. 6	5,604	6,261	11,865	2,589	1,799	4,388	46.20	28.73	36.98
		43. 7. 7	5,728	6,487	12,215	4,249	4,282	8,531	74.43	66.01	69.95
		46. 6.27	6,498	7,093	13,591	3,835	3,621	7,456	59.02	51.05	54.86
	地方	"	6,498	7,093	13,591	3,836	3,621	7,457	59.03	51.05	54.87
		49. 7. 7	7,053	7,433	14,486	5,310	5,427	10,737	75.29	73.01	74.12
	地方	"	7,053	7,433	14,486	5,310	5,427	10,737	75.29	73.01	74.12
	地補	49.12.9	7,111	7,479	14,590	4,127	3,937	8,064	58.04	52.64	55.27
		52.7.10	7,619	7,978	15,597	5,667	5,863	11,530	74.38	73.49	73.92
	地方	"	7,619	7,978	15,597	5,669	5,865	11,534	74.41	73.51	73.95
		55. 6.22	7,730	7,969	15,699	6,133	6,451	12,584	79.34	80.95	80.16
	地方	"	7,730	7,969	15,699	6,145	6,460	12,605	79.50	81.06	80.29
	比例	58.12.18	7,900	8,209	16,109	4,889	4,901	9,790	61.89	59.70	60.77
	地方	"	7,900	8,209	16,109	4,891	4,901	9,792	61.91	59.70	60.79
		61. 7. 6	8,122	8,402	16,524	6,557	6,893	13,450	80.73	82.04	81.40
	地方	"	8,122	8,402	16,524	6,563	6,898	13,461	80.81	82.10	81.46
		元.7.23	8,405	8,661	17,066	5,838	6,008	11,846	69.46	69.37	69.41
	地方	"	8,405	8,661	17,066	5,840	6,011	11,851	69.48	69.40	69.44
	地補	8.10.20	9,359	9,613	18,972	6,151	6,280	12,431	65.72	65.33	65.52
	地方	4. 7.26	8,763	9,031	17,794	5,292	5,477	10,769	60.39	60.65	60.52
	比例	4. 7.26	8,763	9,031	17,794	5,292	5,477	10,769	60.39	60.65	60.52
	地方	7. 7.23	9,222	9,483	18,705	4,369	4,320	8,689	47.38	45.56	46.45
	比例	7. 7.23	9,222	9,483	18,705	4,367	4,320	8,687	47.35	45.56	46.44
	地方	10. 7.12	9,590	9,844	19,434	5,644	5,729	11,373	58.85	58.20	58.52
	比例	10. 7.12	9,590	9,844	19,434	5,643	5,728	11,371	58.84	58.19	58.51
	地方	13. 7.29	9,826	10,136	19,962	5,689	5,711	11,400	57.90	56.34	57.11
	比例	13. 7.29	9,831	10,138	19,969	5,692	5,711	11,403	57.90	56.33	57.10
	地方	16. 7.11	9,997	10,244	20,241	5,216	5,140	10,356	52.18	50.18	51.16
比例	16. 7.11	10,000	10,245	20,245	5,217	5,139	10,356	52.17	50.16	51.15	
地方	19. 7.29	10,134	10,312	20,446	6,140	6,102	12,242	60.59	59.17	59.87	
比例	19. 7.29	10,134	10,312	20,446	6,141	6,103	12,244	60.60	59.18	59.88	
地方	22. 7.11	10,156	10,249	20,405	5,952	5,911	11,863	58.61	57.67	58.14	
比例	22. 7.11	10,156	10,249	20,405	5,956	5,911	11,867	58.65	57.67	58.16	

② 選挙人名簿登録者数

昭和56年まで9月10日 現在
 昭和57年より9月2日 単位:人

年 度	人口10月1日現在	名 簿 登 録 者 数			対前年比較増減
		総 数	男	女	
昭47年	19,948	13,964	6,749	7,215	—
48	20,234	14,268	6,943	7,325	304
49	20,496	14,596	7,109	7,487	328
50	20,657	14,826	7,221	7,605	230
51	20,928	15,004	7,343	7,661	178
52	21,118	15,244	7,464	7,780	240
53	21,427	15,423	7,590	7,833	179
54	21,713	15,645	7,702	7,943	222
55	21,902	15,779	7,749	8,030	134
56	22,350	15,907	7,807	8,100	128
57	22,604	16,063	7,877	8,186	156
58	22,734	16,159	7,919	8,240	96
59	22,952	16,268	7,988	8,280	109
60	23,395	16,500	8,096	8,404	232
61	23,533	16,560	8,132	8,428	60
62	23,815	16,750	8,247	8,503	190
63	24,016	16,872	8,305	8,567	122
平元年	24,178	17,054	8,402	8,652	182
2	24,317	17,262	8,511	8,751	208
3	24,565	17,582	8,659	8,923	320
4	24,777	17,835	8,785	9,050	253
5	25,120	18,145	8,938	9,207	310
6	25,368	18,478	9,103	9,375	333
7	25,255	18,721	9,239	9,482	243
8	25,381	18,961	9,359	9,602	240
9	25,560	19,232	9,481	9,751	271
10	25,644	19,546	9,638	9,908	314
11	25,730	19,694	9,692	10,002	148
12	25,685	19,882	9,787	10,095	188
13	25,691	20,046	9,872	10,174	164
14	25,608	20,157	9,956	10,201	111
15	25,427	20,208	9,995	10,213	51
16	25,397	20,319	10,051	10,268	111
17	25,080	20,363	10,091	10,272	44
18	25,049	20,464	10,133	10,331	101
19	24,969	20,485	10,163	10,322	21
20	24,825	20,489	10,180	10,309	4
21	24,760	20,530	10,208	10,322	41
22	24,348	20,432	10,162	10,270	△ 98
23	24,131	20,311	10,083	10,228	△ 42

選挙管理委員会

14 【災害・事故】

① 交通災害共済加入給付状況

② 町の交通事故発生状況

単位:人,円

単位:件,人

年度	人口 10月1日 現在	交通災害共済			給付状況		
		加入者	加入率	掛金	給付人数	見舞金	給付率
昭33年	19,281	4,162	21.6	1,456,700	19	695,000	47.7
44	19,309	4,839	25.1	1,704,150	51	2,100,000	123.2
45	19,844	6,697	33.7	2,343,950	48	2,310,000	98.6
46	19,846	6,775	34.1	2,188,220	50	1,215,000	55.5
47	19,948	7,632	38.3	2,657,720	59	1,250,000	47.0
48	20,234	10,019	49.5	3,502,320	36	1,550,000	44.3
49	20,496	11,060	54.0	3,869,360	41	4,040,000	104.4
50	20,657	14,261	69.0	4,780,025	66	4,045,000	84.6
51	20,928	15,624	74.7	5,238,825	43	2,910,000	55.5
52	21,118	16,474	78.0	5,525,160	58	4,085,000	73.9
53	21,427	17,081	79.7	5,725,500	58	5,360,000	93.6
54	21,713	17,578	81.0	5,887,800	55	3,693,200	62.7
55	22,104	17,289	78.2	8,741,685	50	4,640,600	53.1
56	22,349	18,439	82.5	6,156,000	56	5,067,100	82.3
57	22,604	18,772	83.0	6,260,550	58	6,488,100	103.6
58	23,035	19,196	83.3	6,400,430	63	4,818,500	75.3
59	23,253	19,099	82.1	8,922,000	73	7,328,200	82.1
60	23,474	19,409	82.7	9,095,000	46	3,645,800	40.2
61	23,615	19,301	81.7	9,004,200	81	9,376,000	104.1
62	23,877	19,479	81.6	9,081,700	65	5,378,900	59.2
63	24,075	19,593	81.4	9,143,900	82	10,163,400	111.1
平元年	24,216	19,630	81.1	9,161,800	52	7,233,800	79.0
2	24,559	20,119	81.9	9,396,500	42	5,785,700	61.6
3	24,565	20,045	81.6	9,363,700	62	6,701,800	71.6
4	24,777	20,076	81.0	9,383,700	61	6,686,300	71.3
5	25,120	20,124	80.1	9,409,200	53	4,935,100	52.4
6	25,368	19,960	78.7	9,329,900	71	7,844,200	84.1
7	25,255	19,836	78.5	9,280,300	48	6,887,000	74.2
8	25,381	19,770	77.9	9,252,000	61	8,056,200	87.1
9	25,560	19,605	76.7	9,179,500	68	8,680,700	94.6
10	25,644	19,065	74.3	8,926,300	56	5,306,900	59.5
11	25,730	18,716	72.7	8,758,900	53	6,476,900	73.9
12	25,685	18,387	71.6	8,604,200	48	4,737,800	55.1
13	25,691	17,910	69.7	8,381,400	39	6,133,500	73.2
14	25,608	2,985	11.7	1,384,200	44	5,447,600	393.6
15	25,427	2,326	9.1	1,073,700	18	1,158,600	107.9
16	25,397	2,676	10.5	1,236,900	7	337,400	27.3
17	25,080	1,890	7.5	871,200	11	376,000	43.2

平成18年度より制度廃止

総務課

年次	発生 件数	死者数	負傷 者数
41	56	4	66
42	41	2	48
43	58	3	74
44	70	4	98
45	78	4	88
46	102	6	135
47	121	1	167
48	116	9	149
49	84	5	120
50	67	4	88
51	63	5	85
52	65	4	90
53	75	2	112
54	75	2	88
55	71	5	86
56	58	1	74
57	74	2	97
58	83	2	108
59	65	2	89
60	54	-	74
61	56	4	64
62	57	4	72
63	45	2	50
元	79	6	84
2	62	5	69
3	87	3	104
4	73	-	87
5	112	2	133
6	75	2	93
7	72	3	86
8	77	4	87
9	76	4	101
10	77	3	80
11	88	5	104
12	94	2	132
13	96	1	126
14	110	4	127
15	95	5	111
16	94	4	121
17	86	1	107
18	61	1	75
19	81	2	100
20	65	2	94
21	81	-	106
22	78	1	93
23	56	1	71

交通年鑑

③ 月別発生状況

単位:件.人

月別 年次	1月			2月			3月			4月			5月			6月			7月			8月			9月			10月			11月			12月			計		
	件数	死者	傷者	件数	死者	傷者	件数	死者	傷者	件数	死者	傷者	件数	死者	傷者	件数	死者	傷者	件数	死者	傷者	件数	死者	傷者	件数	死者	傷者	件数	死者	傷者	件数	死者	傷者	件数	死者	傷者	件数	死者	傷者
昭48年	14	—	20	10	1	12	13	1	18	14	1	23	10	—	15	9	—	9	11	—	11	6	1	7	8	1	13	4	—	6	9	1	8	8	3	7	116	9	149
49	5	—	6	5	—	9	8	—	10	6	—	7	7	—	15	5	—	9	8	3	9	8	—	11	8	—	9	7	1	10	5	1	7	12	—	18	84	5	120
50	6	1	8	9	1	11	7	—	10	2	—	2	8	—	12	6	—	10	2	—	2	9	—	11	—	—	6	2	7	5	—	6	7	—	9	67	4	88	
51	9	—	17	9	1	10	6	1	5	4	—	6	4	—	5	4	—	4	4	—	7	4	—	4	2	—	2	3	—	4	11	—	15	2	2	4	63	5	85
52	6	—	8	4	—	8	3	—	6	8	—	10	7	—	9	9	2	9	3	—	3	8	1	13	2	1	1	3	—	4	6	—	9	6	—	10	65	4	90
53	3	—	3	5	—	5	8	—	14	6	1	11	6	—	14	6	—	7	9	1	10	5	—	6	7	—	7	6	—	11	8	—	12	6	—	12	75	2	112
54	9	—	10	5	—	9	8	—	9	9	—	10	2	—	2	8	—	8	7	—	9	6	—	6	6	1	9	6	—	7	4	—	3	5	—	6	75	2	88
55	9	1	14	3	—	3	2	1	2	8	—	9	6	—	7	8	—	9	6	2	7	7	—	9	3	—	4	6	—	6	7	—	7	6	1	9	71	5	86
56	5	—	6	3	1	2	4	—	7	7	—	7	6	—	7	4	—	4	4	—	4	5	—	8	4	—	8	5	—	8	7	—	9	4	—	4	58	1	74
57	7	—	8	6	—	7	7	1	12	3	—	4	7	—	8	6	—	8	7	1	10	10	—	12	5	—	6	3	—	5	8	—	9	5	—	8	74	2	97
58	8	—	8	6	—	13	10	—	12	7	—	7	3	—	3	9	—	12	7	—	7	12	—	17	7	1	9	4	—	4	6	1	7	4	—	9	83	2	108
59	4	—	8	3	—	3	4	—	9	4	—	7	7	—	9	8	1	8	5	—	6	5	—	10	6	—	9	5	—	5	5	—	6	9	1	9	65	2	89
60	3	—	4	1	—	1	3	—	4	2	—	2	6	—	6	3	—	3	4	—	6	12	—	19	8	—	11	4	—	4	6	—	11	3	—	4	55	—	75
61	7	—	7	5	—	5	2	—	2	4	—	8	8	1	10	6	1	8	3	—	5	7	—	7	5	—	5	4	1	3	3	1	2	2	—	2	56	4	64
62	6	—	9	4	—	5	3	—	3	8	1	14	4	—	4	4	—	4	—	—	—	6	—	7	5	—	5	9	—	14	5	—	5	3	1	2	57	4	72
63	3	—	3	6	—	8	2	1	1	5	—	5	10	1	9	3	—	3	4	—	4	7	—	9	1	—	2	1	—	—	—	—	3	—	4	45	2	50	
元	2	—	2	7	—	7	6	1	5	10	1	10	7	—	7	10	1	12	8	—	9	5	—	5	8	1	10	5	1	5	4	—	4	7	—	8	79	6	84
2	5	—	7	4	1	3	5	—	6	7	—	7	4	1	3	2	1	1	5	—	7	6	1	5	5	—	7	7	4	8	5	—	5	7	—	8	62	5	69
3	4	—	4	9	—	11	5	—	7	6	1	5	7	—	8	9	—	10	10	—	11	9	—	10	5	1	4	9	1	17	8	—	8	6	—	9	87	3	104
4	4	—	5	4	—	5	5	—	9	4	—	6	9	—	10	9	—	9	4	—	5	8	—	11	4	—	5	4	—	4	5	—	5	13	—	13	73	—	87
5	9	1	10	7	—	8	4	—	4	7	—	8	17	—	22	9	1	10	5	—	7	10	—	10	8	—	10	11	—	13	12	—	16	13	—	15	112	2	133
6	6	—	7	11	1	10	3	—	3	7	—	10	8	—	11	8	—	10	4	—	8	6	1	7	5	—	5	7	—	8	5	—	9	5	—	5	75	2	93
7	4	—	4	4	—	5	3	—	4	5	—	6	9	—	10	4	1	3	4	—	4	7	2	6	3	—	5	9	—	11	11	—	16	9	—	12	72	3	86
8	3	—	5	8	—	10	7	—	7	8	—	10	5	—	5	7	1	6	7	—	7	8	3	10	3	—	4	6	—	6	3	—	3	12	—	14	77	4	87
9	2	—	2	3	1	2	10	—	12	8	—	10	3	—	9	4	—	5	7	—	11	6	—	8	11	1	14	8	1	11	5	—	5	9	1	12	76	4	101
10	5	1	5	4	1	4	6	1	5	7	—	7	9	—	11	7	—	7	6	—	6	7	—	7	8	—	9	5	—	6	5	—	5	8	—	8	77	3	80
11	1	—	1	6	—	6	5	—	8	8	2	7	8	—	11	10	—	13	6	1	5	11	—	16	3	—	6	9	1	8	9	—	10	12	—	13	88	5	104
12	6	—	7	5	1	5	7	—	10	7	1	9	7	—	10	12	—	24	6	—	9	11	—	12	7	—	8	12	—	14	8	—	8	6	—	16	94	2	132
13	6	—	7	7	—	10	4	—	7	10	—	14	6	1	5	11	—	13	14	—	24	5	—	5	5	—	7	10	—	10	11	—	15	7	—	9	96	1	126
14	10	—	11	10	2	9	7	—	9	15	—	17	11	—	13	5	1	6	8	—	9	14	1	19	7	—	7	12	—	13	8	—	10	3	—	4	110	4	127
15	12	—	15	3	—	7	11	2	15	6	—	8	8	—	8	7	1	6	6	1	6	11	—	13	7	—	8	6	1	7	12	—	12	6	—	6	95	5	111
16	11	1	11	7	—	13	14	—	20	8	1	11	4	—	5	1	—	1	11	—	11	9	—	11	9	1	11	9	—	13	3	—	4	8	1	10	94	4	121
17	8	—	10	6	—	6	7	—	7	4	—	5	2	—	2	6	1	8	6	—	8	7	—	10	7	—	8	10	—	15	13	—	15	10	—	13	86	1	107
18	10	—	13	2	—	3	5	1	4	11	—	15	7	—	9	1	—	2	2	—	2	5	—	7	5	—	6	—	—	4	—	5	9	—	9	61	1	75	
19	7	—	8	10	—	16	9	—	10	8	—	8	8	—	10	2	—	3	8	—	10	6	—	6	3	—	3	8	1	10	7	1	9	5	—	7	81	2	100
20	2	—	5	7	—	7	1	—	2	8	1	13	4	—	5	6	—	6	4	—	7	5	—	6	6	—	9	8	—	11	5	1	11	9	—	12	65	2	94
21	6	—	7	9	—	9	6	—	10	5	—	7	8	—	14	9	—	9	3	—	4	6	—	11	7	—	8	5	—	10	6	—	6	11	—	11	81	—	106
22	9	—	10	12	—	133	5	—	5	5	—	6	5	1	5	10	—	10	5	—	11	4	—	7	7	—	7	4	—	5	5	—	5	7	—	9	78	1	93
23	5	—	7	3	—	3	7	—	10	7	—	9	3	—	3	3	—	4	2	—	5	2	—	2	5	—	7	10	1	12	5	—	5	4	—	4	56	1	71

交通年鑑

④ 事故種別発生状況

単位:件・人

年次	対象	総計	酒酔運転	無免許事故	速度過大	歩行者事故							自転車事故				二輪車の事故						交差点事故			昼夜区分		
						計	うち道路横断中	子ども	高齢者	その他	計	子ども	高齢者	その他	計	高校生	20歳未満・高校生を除く	20歳―24歳	高齢者	女性	自二	原付	計	出合頭衝突	左右折時側面衝突	計	昼	夜
昭61年	発生	56	1	-	5	10	6	1	2	7	8	3	3	2	22	3	1	-	7	8	2	20	16	10	4	41	15	
	死者	4	-	-	-	3	2	-	-	3	-	-	-	-	-	-	-	-	-	-	-	-	-	-	-	2	2	
	傷者	64	4	-	4	7	4	1	2	4	8	3	3	2	19	1	1	-	7	8	1	18	16	10	4	48	16	
62	発生	57	1	1	2	9	6	4	4	1	10	2	6	2	15	1	3	2	2	5	5	10	22	8	3	41	16	
	死者	4	-	1	1	1	1	1	-	-	-	-	-	-	-	-	-	-	-	-	-	-	-	-	-	2	2	
	傷者	72	1	-	3	8	5	3	4	1	10	2	6	2	13	1	3	2	2	4	5	8	25	9	3	57	15	
63	発生	45	1	1	2	8	5	4	1	3	6	-	2	4	16	4	1	-	4	7	4	12	17	7	4	34	11	
	死者	2	-	-	-	-	-	-	-	-	-	-	-	-	1	-	-	-	-	-	-	1	-	-	-	-	-	
	傷者	50	1	1	2	8	5	4	1	3	6	-	2	4	14	3	-	-	4	6	3	11	20	10	4	37	13	
平元年	発生	79	1	3	11	9	6	3	2	4	7	1	2	4	28	3	9	-	7	5	7	21	27	13	4	54	25	
	死者	6	1	-	4	1	1	-	1	-	1	-	-	1	3	-	1	-	-	-	1	2	1	-	-	4	2	
	傷者	84	-	3	7	8	5	3	1	4	6	1	2	3	24	2	6	-	7	5	5	19	32	17	6	59	25	
2	発生	62	-	1	2	12	9	6	2	4	6	-	-	6	15	-	2	2	7	3	2	13	20	8	3	46	16	
	死者	5	-	-	1	2	2	-	2	-	-	-	-	-	-	-	-	-	-	-	-	-	1	-	-	2	3	
	傷者	69	-	2	1	10	7	6	-	4	6	-	-	6	15	-	2	2	7	3	2	13	20	9	3	49	20	
3	発生	87	1	2	5	11	9	7	3	1	10	1	3	6	24	1	3	1	6	7	5	19	37	14	6	65	22	
	死者	3	-	-	1	2	2	-	1	1	-	-	-	-	-	-	-	-	-	-	-	-	-	-	-	1	2	
	傷者	104	1	3	4	9	7	7	2	-	10	1	3	6	21	1	2	1	4	7	5	16	41	15	7	81	23	
4	発生	73	-	-	5	12	5	3	3	6	7	1	3	3	14	3	1	-	6	4	5	9	28	12	4	55	18	
	死者	-	-	-	-	-	-	-	-	-	-	-	-	-	-	-	-	-	-	-	-	-	-	-	-	-	-	
	傷者	87	-	-	7	12	5	3	3	6	7	1	3	3	15	3	1	-	6	4	5	10	34	13	6	67	20	
5	発生	112	3	3	3	15	7	7	2	7	16	5	7	5	24	2	3	1	8	6	3	21	41	18	9	79	33	
	死者	2	-	-	-	1	-	-	-	-	1	-	-	-	-	-	-	-	-	-	-	-	-	-	-	-	2	
	傷者	133	4	4	4	15	7	7	2	6	17	5	7	5	24	2	3	1	8	6	3	21	49	22	10	93	40	
6	発生	75	-	1	2	6	4	3	1	2	11	2	5	4	13	-	2	-	7	1	-	13	31	19	1	50	25	
	死者	2	-	-	-	1	-	-	-	1	-	-	-	-	1	-	-	-	1	-	-	1	1	1	1	-	1	1
	傷者	93	-	2	7	5	4	3	1	1	11	2	5	4	12	-	2	-	6	1	-	12	37	22	1	59	34	
7	発生	72	-	-	3	9	4	7	3	1	8	2	5	2	16	1	-	1	7	7	2	14	24	13	5	54	18	
	死者	3	-	-	-	1	1	-	-	1	1	1	-	-	-	-	-	-	-	-	-	-	-	-	-	2	1	
	傷者	86	-	-	3	10	3	7	2	1	8	1	5	2	16	1	-	1	7	7	2	14	26	15	5	66	20	
8	発生	77	-	2	1	8	4	2	2	4	6	1	3	2	12	-	1	2	2	7	3	9	32	23	3	49	28	
	死者	4	-	-	2	-	-	-	-	-	-	-	-	-	1	-	-	-	-	1	1	-	-	-	-	2	2	
	傷者	87	-	2	2	8	4	2	2	4	6	1	3	2	11	-	1	2	2	6	3	8	35	25	3	52	35	
9	発生	76	-	-	1	5	5	2	3	-	7	-	1	6	14	1	4	-	8	5	1	13	22	12	2	57	19	
	死者	4	-	-	-	-	-	-	-	-	1	-	-	-	1	-	-	-	-	-	1	-	-	-	-	3	1	
	傷者	101	-	-	2	5	5	2	3	-	6	-	1	5	11	1	2	-	7	5	11	-	25	14	3	78	23	
10	発生	77	-	1	1	7	4	2	4	2	15	1	5	9	16	2	4	-	5	4	2	14	24	14	3	59	18	
	死者	3	-	-	-	1	-	-	-	1	1	1	-	-	1	-	-	-	-	-	1	-	-	-	-	2	1	
	傷者	80	-	1	1	7	4	2	3	2	14	1	4	9	13	1	4	-	4	3	2	11	25	15	3	62	18	

単位:件・人

年次	対象	総計	酒酔 運転	無免許 事故	速度過大	歩行者事故			自転車事故			二輪車の事故					交差点事故			昼夜区分							
						計	うち 道路 横断中	子ども	高齢者	その他	計	子ども	高齢者	その他	計	20歳未満・ 高校を除く	20歳 24歳	高齢者	女性	自二	原付	計	左右折 時側面 衝突	出 合頭 衝突	昼	夜	
																											計
平11年	発生	88	1	-	-	5	2	1	-	4	4	3	1	-	17	1	-	1	8	4	4	13	32	24	4	73	15
	死者	5	1	-	-	-	-	-	-	-	-	-	-	-	3	1	-	-	2	-	-	3	3	3	-	4	1
	傷者	104	-	-	-	5	2	1		4	4	3	1		14	-	-	1	6	4	4	10	36	26	5	90	14
12	発生	94	-	2	1	4	4	3	1	14	3	7	4	13	2	3	1	6	2	1	12	40	25	8	78	16	
	死者	2	-	-	-	-	-	-	-	-	-	-	-	1	-	-	-	1	-	-	1	-	-	-	2	-	
	傷者	132	-	2	1	4	4	3	1	14	3	7	4	13	2	3	1	5	2	1	12	50	33	9	113	19	
13	発生	96	-	-	2	11	5	5	1	5	14	7	3	4	11	2	2	-	2	5	3	8	35	23	4	74	22
	死者	1	-	-	-	-	-	-	-	-	-	-	-	-	-	-	-	-	-	-	-	-	-	-	-	1	-
	傷者	126	-	-	8	11	5	5	1	5	14	7	3	4	10	2	2	-	2	3	3	7	55	40	6	98	28
14	発生	110	-	1	1	10	6	6	3	2	13	6	3	5	14	3	2	-	8	4	4	10	33	27	3	81	29
	死者	4	-	-	-	1	1	-	1	-	1	-	1	-	-	-	-	-	-	-	-	-	1	1	-	1	3
	傷者	127	-	3	1	10	5	6	2	2	13	6	2	5	15	3	2		8	4	3	12	41	34	4	92	35
15	発生	95	-	2	2	9	2	4	2	4	10	2	3	5	15		1	3	3	4	3	12	31	23	5	69	26
	死者	5	-	-	1	2	-	2	-	-	-	-	-	-	1	-	-	-	-	-	1	-	1	-	-	2	3
	傷者	111	-	3	4	8	2	2	2	4	10	2	3	5	13			3	3	4	2	11	38	27	7	80	31
16	発生	94	-	2	1	6	4	2	2	2	10	3	5	2	19	6	3	-	6	6	4	15	36	18	10	74	20
	死者	4	-	1	-	1	-	-	-	1	-	-	-	-	-	-	-	-	-	-	-	-	1	1	-	2	2
	傷者	121	-	2	1	5	4	2	2	1	10	3	5	2	19	5	2	-	6	6	4	15	48	25	12	92	29
17	発生	86	-	-	2	7	6	2	2	3	6	1	1	4	11	1	2	1	2	6	2	9	29	20	3	66	20
	死者	1	-	-	-	-	-	-	-	-	-	-	-	-	-	-	-	-	-	-	-	-	-	-	-	1	-
	傷者	107	-	-	3	7	6	2	2	3	6	1	1	4	11	1	2	1	2	6	2	9	34	24	3	84	23
18	発生	61	-	-	1	3	1	1	1	1	4	-	2	3	8	2	-	-	4	1	2	6	27	14	4	43	18
	死者	1	-	-	-	-	-	-	-	-	-	-	-	-	1	-	-	-	1	-	-	1	1	1	-	1	-
	傷者	75	-	-	1	3	1	1	1	1	4	-	2	2	7	2	-	-	3	1	2	5	29	15	5	53	22
19	発生	81	-	1	1	4	2	-	2	2	9	2	2	5	16	1	-	3	7	5	6	10	44	19	10	64	17
	死者	2	-	-	-	-	-	-	-	-	-	-	-	-	-	-	-	-	-	-	-	-	1	-	-	1	1
	傷者	100	-	1	1	4	2	-	2	2	9	2	2	5	15	1	-	2	7	5	5	10	55	25	13	81	19
20	発生	531	11	2	3	41	28	7	21	15	63	8	26	30	43	3	4	6	9	3	17	26	254	152	38	396	135
	死者	11	-	-	1	5	4	-	3	2	-	-	-	-	-	-	-	-	-	-	-	-	6	3	-	4	7
	傷者	673	14	3	3	38	24	7	18	13	63	8	26	29	42	3	3	6	9	3	17	25	316	198	48	500	173
21	発生	560	-	6	11	43	17	4	19	20	91	19	25	49	47	6	5	6	11	10	18	29	274	168	39	415	145
	死者	13	-	-	1	3	1	-	3	-	2	-	2	-	1	-	-	-	-	-	1	-	5	4	1	10	3
	傷者	690	-	9	11	39	16	4	16	19	90	18	23	49	45	6	5	4	11	14	31	353	221	50	514	176	42
22	発生	530	10	5	2	37	19	7	13	18	87	14	21	54	57	3	3	11	17	7	24	33	325	148	42	387	143
	死者	6	-	-	-	1	-	-	1	-	-	-	-	-	-	-	-	-	-	-	-	-	3	3	-	3	3
	傷者	655	12	6	2	36	19	6	12	18	87	14	21	52	57	3	3	10	17	7	25	32	407	188	54	483	172
23	発生	417	9	3	4	24	13	9	6	12	76	10	25	46	27	-	5	4	10	6	12	15	244	114	35	298	119
	死者	6	1	-	1	-	-	-	-	-	1	-	1	-	1	-	-	-	-	-	1	-	2	2	-	3	3
	傷者	518	11	6	4	27	13	9	6	12	80	10	24	46	25	-	3	4	9	5	12	13	306	142	39	370	148

平成20年より真岡署管内の件数

交通年鑑

⑤ 事故類別発生状況

単位:件・人

年次	類型別	総計	人対車両					車両相互 (含自転車)										車両単独				踏切									
			対面・背面通行中	横断歩道横断中	その他横断中	路上遊戯・作業中	その他	うち二輪車対					正面衝突	追突	出合	右折	左折	その他	正面衝突	駐車衝突	路外逸脱転落		その他								
								計	正面衝突	追突	出合	右折												左折	計	正面衝突	追突	出合	すれ違い	右折	左折
昭60年	発生	55	16	2	-	12	-	2	*	*	*	*	*	*	*	*	35	4	7	6	2	-	10	-	6	4	2	1	1	-	-
	死者	-	-	-	-	-	-	-	*	*	*	*	*	*	*	*	-	-	-	-	-	-	-	-	-	-	-	-	-	-	-
	傷者	75	17	3	-	12	-	2	*	*	*	*	*	*	*	*	54	4	15	10	2	-	16	-	7	4	2	1	1	-	-
61	発生	56	10	2	1	5	-	2	*	*	*	*	*	*	*	*	43	8	9	11	1	-	7	2	5	3	2	-	1	-	-
	死者	4	3	1	-	2	-	-	*	*	*	*	*	*	*	*	-	-	-	-	-	-	-	-	-	-	1	1	-	-	-
	傷者	64	7	1	1	3	-	2	*	*	*	*	*	*	*	*	55	17	12	11	1	-	7	2	5	2	1	-	1	-	-
62	発生	57	9	2	-	6	1	-	*	*	*	*	*	*	*	*	44	9	13	11	4	-	4	-	3	4	2	-	2	-	-
	死者	4	1	-	-	1	-	-	*	*	*	*	*	*	*	*	-	-	-	-	-	-	-	-	-	-	3	2	-	1	-
	傷者	72	8	2	-	5	1	-	*	*	*	*	*	*	*	*	61	15	21	13	4	-	4	-	4	3	2	-	1	-	-
63	発生	45	8	1	-	5	1	1	4	-	-	1	2	-	1	34	3	6	10	1	-	4	2	8	3	2	-	1	-	-	
	死者	2	-	-	-	-	-	-	1	-	-	-	1	-	-	2	1	-	-	-	-	-	1	-	-	-	-	-	-	-	-
	傷者	50	8	1	-	5	1	1	3	-	-	1	1	-	1	39	2	9	13	1	-	3	2	9	3	2	-	1	-	-	
平元年	発生	79	9	2	-	6	-	1	8	5	2	1	-	-	-	51	11	12	17	3	1	4	1	2	18	8	1	8	1	1	
	死者	6	1	-	-	1	-	-	1	1	-	-	-	-	-	2	2	-	-	-	-	-	-	-	2	1	-	1	-	1	
	傷者	84	8	2	-	5	-	1	7	4	2	1	-	-	-	60	10	15	21	3	2	6	1	2	16	7	1	7	1	-	-
2	発生	62	12	1	1	8	-	2	4	1	-	2	1	-	-	40	10	10	8	3	-	4	4	1	9	3	-	6	-	1	
	死者	5	2	-	-	2	-	-	-	-	-	-	-	-	-	1	1	-	-	-	-	-	-	-	1	-	-	1	-	1	
	傷者	69	10	1	1	6	-	2	4	1	-	2	1	-	-	46	12	12	9	3	-	5	4	1	13	5	-	8	-	-	
3	発生	87	11	2	-	9	-	-	4	-	1	1	-	-	2	64	13	16	17	7	-	6	1	4	12	6	1	5	-	-	
	死者	3	2	-	-	2	-	-	-	-	-	-	-	-	-	1	1	-	-	-	-	-	-	-	-	-	-	-	-	-	
	傷者	104	9	2	-	7	-	-	4	-	1	1	-	-	2	83	25	20	18	8	-	7	4	4	12	6	1	5	-	-	
4	発生	73	12	4	1	4	2	1	4	1	-	1	1	-	1	46	9	15	14	1	-	6	-	1	15	11	1	3	-	-	
	死者	-	-	-	-	-	-	-	-	-	-	-	-	-	-	-	-	-	-	-	-	-	-	-	-	-	-	-	-	-	
	傷者	87	12	4	1	4	2	1	5	2	-	1	1	-	1	57	14	18	15	1	-	8	-	1	18	13	2	3	-	-	
5	発生	112	15	6	1	6	1	1	6	-	-	2	2	-	2	82	13	22	21	8	2	9	2	5	15	12	1	2	-	-	
	死者	2	1	-	-	-	1	-	-	-	-	-	-	-	-	-	-	-	-	-	-	-	-	-	1	1	-	-	-	-	
	傷者	133	16	7	1	6	1	1	6	-	-	2	2	-	2	100	22	26	25	8	2	10	2	5	17	14	1	2	-	-	
6	発生	75	6	-	-	4	-	2	1	-	-	1	-	-	59	9	17	21	2	-	5	2	3	10	5	-	5	-	-		
	死者	2	1	-	-	-	-	1	1	-	-	1	-	-	1	-	-	1	-	-	-	-	-	-	-	-	-	-	-	-	
	傷者	93	6	-	-	4	-	2	-	-	-	-	-	-	70	12	22	24	2	-	5	2	3	17	12	-	5	-	-		
7	発生	72	8	3	1	3	1	-	5	1	1	1	1	-	1	53	5	22	14	2	2	5	1	1	10	6	-	4	-	1	
	死者	3	1	-	-	1	-	-	-	-	-	-	-	-	-	1	1	-	-	-	-	-	-	-	1	1	-	-	-	-	
	傷者	85	7	3	1	2	1	-	5	1	1	1	1	-	1	66	9	28	16	2	4	5	1	1	10	6	-	4	-	3	
8	発生	77	8	1	1	3	-	3	3	-	-	3	-	-	62	9	15	25	2	2	7	-	2	7	4	1	2	-	-		
	死者	4	-	-	-	-	-	-	1	-	-	1	-	-	4	3	-	1	-	-	-	-	-	-	-	-	-	-	-	-	
	傷者	87	8	1	1	3	-	3	2	-	-	2	-	-	72	10	20	26	2	3	9	-	2	7	4	1	2	-	-		
9	発生	76	5	-	1	4	-	-	6	1	2	3	-	-	62	8	27	16	3	2	3	-	3	8	4	-	4	-	1		
	死者	4	-	-	-	-	-	-	-	-	-	-	-	-	2	2	-	-	-	-	-	-	-	-	2	-	-	2	-		
	傷者	101	5	-	1	4	-	-	6	1	2	3	-	-	88	14	43	16	3	3	4	-	3	6	4	-	2	-	2		

単位:件.人

年次	類型別	総計	人対車両					車両相互 (含自転車)								車両単独				踏切											
			対面・背面通行中	横断歩道横断中	その他横断中	路上遊戯・作業中	その他	うち二輪車対					正面衝突	追突	出頭	右折時	左折時	その他	正面衝突		追突	出頭	すれ違い	右折時	左折時	その他	計	工物衝突	駐車等衝突	路外逸脱転落	その他
								計	正面衝突	追突	出頭	右折時																			
平10年	発生	77	7	2	2	2	-	1	9	1	1	3	2	-	2	66	9	25	16	4	-	4	-	8	4	2	-	2	-	-	
	死者	3	1	1	-	-	-	-	-	-	-	-	-	-	-	2	1	-	-	-	-	-	-	-	-	-	-	-	-	-	
	傷者	80	7	2	2	2	-	1	9	1	1	3	2	-	2	69	8	29	17	4	-	4	-	7	4	2	-	2	-	-	
11	発生	88	5	3	-	2	-	-	7	1	-	5	1	-	-	72	10	22	25	2	4	3	2	4	11	8	1	2	-	-	
	死者	5	-	-	-	-	-	-	3	-	-	3	-	-	-	4	1	-	3	-	-	-	-	-	1	1	-	-	-	-	
	傷者	104	5	3	-	2	-	-	4	1	-	2	1	-	-	89	12	33	27	2	4	4	2	5	10	7	1	2	-	-	
12	発生	94	4	-	-	4	-	-	4	-	-	1	2	-	1	81	15	15	30	2	2	8	2	7	9	5	-	3	1	-	
	死者	2	-	-	-	-	-	-	-	-	-	-	-	-	-	-	-	-	-	-	-	-	-	-	2	2	-	-	-	-	
	傷者	132	4	-	-	4	-	-	4	-	-	1	2	-	1	120	31	22	40	2	3	9	2	11	8	4	-	3	1	-	
13	発生	96	10	2	1	4	1	2	3	-	-	1	-	-	2	80	8	32	24	2	1	4	-	9	6	4	1	1	-	-	
	死者	1	-	-	-	-	-	-	-	-	-	-	-	-	-	1	1	-	-	-	-	-	-	-	-	-	-	-	-	-	
	傷者	126	10	2	1	4	1	2	3	-	-	1	-	-	2	110	11	40	41	2	1	6	-	9	6	4	1	1	-	-	
14	発生	110	10	2	1	5	-	2	3	1	1	-	1	-	-	93	11	36	30	2	3	3	1	7	7	3	2	2	-	-	
	死者	4	1	-	-	1	-	-	-	-	-	-	-	-	-	3	-	1	1	1	-	-	-	-	-	-	-	-	-	-	
	傷者	127	10	3	1	4	-	2	5	1	3	1	-	-	109	12	43	38	1	3	4	1	7	8	4	2	2	-	-		
15	発生	95	9	4	-	2	-	3	7	2	1	3	1	-	-	77	9	27	27	1	2	6	1	4	9	4	-	4	1	-	
	死者	5	2	2	-	-	-	-	-	-	-	-	-	-	-	1	1	-	-	-	-	-	-	-	2	1	-	1	-	-	
	傷者	111	8	3	-	2	-	3	8	3	1	3	1	-	-	91	12	31	31	1	3	8	1	4	12	5	-	6	1	-	
16	発生	94	5	1	2	2	-	-	4	1	-	1	2	-	-	81	10	28	23	2	13	1	4	7	6	-	1	-	1		
	死者	4	-	-	-	-	-	-	-	-	-	-	-	-	-	2	1	-	1	-	-	-	-	-	1	1	-	-	-	1	
	傷者	121	5	1	2	2	-	-	5	1	-	1	3	-	-	109	11	40	31	2	-	18	1	6	7	6	-	1	-	-	
17	発生	86	7	-	-	6	-	1	2	1	-	-	-	-	1	76	8	29	22	3	2	4	1	7	3	2	-	1	-	-	
	死者	1	-	-	-	-	-	-	-	-	-	-	-	-	-	1	1	-	-	-	-	-	-	-	-	-	-	-	-	-	
	傷者	107	7	-	-	6	-	1	2	1	-	-	-	-	1	95	15	37	26	3	2	4	1	7	5	2	-	3	-	-	
18	発生	61	3	1	-	1	-	1	3	1	-	2	-	-	-	50	5	19	15	-	1	6	1	3	8	4	-	4	-	-	
	死者	1	-	-	-	-	-	-	-	-	-	-	-	-	-	1	-	-	1	-	-	-	-	-	-	-	-	-	-	-	
	傷者	75	3	1	-	1	-	1	3	1	-	2	-	-	-	62	7	25	16	-	1	9	1	3	10	6	-	4	-	-	
19	発生	81	4	-	-	2	1	1	3	-	-	1	1	1	-	72	11	22	20	-	-	14	1	4	5	3	-	2	-	-	
	死者	2	-	-	-	-	-	-	-	-	-	-	-	-	-	2	2	-	-	-	-	-	-	-	-	-	-	-	-	-	
	傷者	100	4	-	-	2	1	1	3	-	-	1	1	1	-	89	14	27	26	-	-	17	1	4	7	5	-	2	-	-	
20	発生	531	41	6	11	16	1	7	9	1	1	5	1	-	1	453	25	174	161	9	1	35	12	36	37	9	2	25	1	-	
	死者	11	5	-	1	3	-	1	-	-	-	-	-	-	-	3	-	-	3	-	-	-	-	-	5	2	-	3	-	-	
	傷者	686	38	6	11	13	1	7	9	1	1	5	1	-	1	612	40	235	209	9	14	47	12	46	36	8	3	24	1	-	
21	発生	560	42	15	3	14	3	7	11	1	-	9	1	-	-	466	20	180	187	4	2	34	9	30	52	27	1	23	1	-	
	死者	13	3	2	-	1	-	-	-	-	-	-	-	-	-	7	1	-	4	-	-	2	-	-	3	2	-	1	-	-	
	傷者	690	39	13	3	13	3	7	13	1	-	11	1	-	-	598	29	232	242	4	2	43	10	36	53	27	1	24	1	-	
22	発生	530	36	8	4	14	2	8	10	-	2	7	-	-	1	448	17	169	167	7	4	42	10	32	29	12	1	14	2	-	
	死者	6	1	1	-	-	-	-	-	-	-	-	-	-	-	4	-	-	3	-	-	-	-	1	-	-	-	-	-	-	
	傷者	655	36	7	5	14	2	8	10	-	2	7	-	-	1	571	31	216	209	8	6	53	12	36	37	16	1	18	2	-	
23	発生	417	24	3	3	7	1	10	5	-	1	3	1	-	-	362	15	153	122	6	4	34	11	17	31	11	2	16	2	-	
	死者	6	-	-	-	-	-	-	-	-	-	-	-	-	-	4	-	2	2	-	-	-	-	-	2	1	-	1	-	-	
	傷者	518	27	3	4	9	1	10	5	-	1	3	1	-	-	461	24	205	150	6	4	41	12	19	30	11	2	15	2	-	

平成20年より真岡署管内の件数

交通年鑑

⑥ 事故原因（違反）別発生状況

単位:件・人

年次	類型別	総計	車 両													安全運転義務違反者				歩 行 者				不明				
			計	信 号 無 視	交 通 区 分	後 退 横 断 回 等	車 間 距 離 不 保 持	追 越	右 折	左 折	優 先 通 行	歩 行 者 妨 害 等	徐 行 止	一 時 停 止	酒 酔 い	過 労 度	速 度	ハ ン ド ル 等 操 作 不 適	前 方 注 意 わ き 見	安 全 不 確 認	そ の 他	そ の 他	計		信 号 無 視	直 前 直 後 の 横 断	と び 出 し	そ の 他
昭60年	発生	55	44	2	1	1	1	1	6	-	1	-	1	1	4	-	5	1	5	10	1	3	11	-	2	6	3	-
	死者	-	-	-	-	-	-	-	-	-	-	-	-	-	-	-	-	-	-	-	-	-	-	-	-	-	-	-
	傷者	75	64	3	1	1	1	1	6	-	3	-	1	1	8	-	7	1	12	14	1	3	11	-	2	6	3	-
61	発生	56	54	1	1	2	2	-	4	1	1	-	3	5	1	1	5	2	11	7	2	5	1	-	1	-	-	1
	死者	4	4	-	-	-	-	-	-	-	-	-	-	-	-	-	1	-	3	-	-	-	-	-	-	-	-	-
	傷者	64	62	1	1	2	2	-	4	1	1	-	8	5	4	2	4	2	11	7	2	5	1	-	1	-	-	1
62	発生	57	55	1	-	-	1	4	1	-	3	-	5	2	1	-	2	4	11	9	6	4	2	-	2	-	-	-
	死者	4	3	-	-	-	-	-	-	-	-	-	-	-	-	-	1	1	-	-	1	-	1	-	1	-	-	-
	傷者	72	71	1	-	-	1	4	1	-	3	-	9	2	1	-	3	5	17	14	6	4	1	-	1	-	-	-
63	発生	45	41	2	-	1	2	2	2	2	-	-	1	1	-	2	2	8	12	1	3	4	-	2	1	1	-	
	死者	2	2	-	-	-	-	-	-	-	-	-	-	-	-	-	-	-	1	1	-	-	-	-	-	-	-	-
	傷者	50	46	3	-	1	-	2	2	2	3	-	-	2	1	-	2	2	10	12	1	3	4	-	2	1	1	-
平元年	発生	79	76	4	3	-	-	2	2	1	5	-	4	1	1	1	11	8	14	11	3	5	3	-	1	2	-	-
	死者	6	6	-	-	-	-	-	-	-	-	-	-	-	-	-	-	-	-	-	-	1	-	-	-	-	-	-
	傷者	84	81	4	4	-	-	2	2	1	7	-	4	4	-	1	7	9	17	12	3	4	3	-	1	2	-	-
2	発生	62	54	1	1	-	-	2	4	4	1	1	1	1	-	-	2	5	16	4	3	8	8	-	5	2	1	-
	死者	5	3	-	-	-	-	-	-	-	-	-	-	-	-	-	1	-	1	-	-	1	2	-	2	-	-	-
	傷者	69	63	1	2	-	-	2	5	4	2	1	1	1	-	-	1	9	20	4	3	7	6	-	3	2	1	-
3	発生	87	80	2	6	-	-	4	2	2	2	-	1	3	1	1	6	8	23	10	5	4	7	-	3	2	2	-
	死者	3	2	-	-	-	-	-	-	-	-	-	-	-	-	-	-	-	-	-	-	-	1	-	1	-	-	-
	傷者	104	98	2	7	-	-	5	2	3	2	-	1	3	1	1	5	15	29	11	5	6	6	-	2	2	2	-
4	発生	73	67	2	3	-	3	1	1	-	2	1	-	3	-	-	5	10	19	7	7	3	5	-	2	1	2	1
	死者	-	-	-	-	-	-	-	-	-	-	-	-	-	-	-	-	-	-	-	-	-	-	-	-	-	-	-
	傷者	87	81	2	4	-	3	1	3	-	2	1	-	4	-	-	7	12	24	7	8	3	6	-	2	1	2	1
5	発生	112	104	1	1	-	1	4	1	2	3	-	1	3	3	1	6	10	32	16	6	13	7	-	2	5	-	1
	死者	2	2	-	-	-	-	-	-	-	-	-	-	-	-	-	-	2	-	-	-	-	-	-	-	-	-	-
	傷者	133	125	1	1	-	1	4	1	2	4	-	1	6	4	2	8	12	41	17	7	13	7	-	2	5	-	1
6	発生	75	69	1	-	-	1	2	-	-	4	-	-	8	-	-	2	12	16	6	9	8	5	-	1	3	1	1
	死者	2	1	-	-	-	-	-	-	-	-	-	-	1	-	-	-	-	-	-	-	-	1	-	-	-	1	-
	傷者	93	88	2	-	-	1	2	-	-	4	-	-	8	-	-	7	14	21	8	12	9	4	-	1	3	-	1
7	発生	72	68	-	1	-	2	3	-	1	4	1	1	5	-	-	3	6	24	9	6	2	4	-	1	3	-	-
	死者	3	2	-	-	-	-	-	-	-	-	-	-	-	-	-	-	1	-	-	1	-	-	-	-	-	-	-
	傷者	86	83	-	3	-	2	5	-	1	4	1	1	6	-	-	3	5	34	9	7	2	3	-	-	3	-	-
8	発生	77	73	-	-	-	1	-	-	-	-	1	1	7	-	-	1	7	21	23	9	2	3	-	-	2	1	1
	死者	4	4	-	-	-	-	-	-	-	-	-	-	-	-	-	2	-	1	1	-	-	-	-	-	-	-	-
	傷者	87	83	-	-	-	2	-	-	-	-	1	1	7	-	-	2	8	27	22	11	2	3	-	-	2	1	1
9	発生	76	73	2	-	-	-	-	-	-	-	1	-	-	-	-	1	8	31	18	9	3	3	-	1	2	-	-
	死者	4	4	-	-	-	-	-	-	-	-	-	-	-	-	-	2	1	-	1	-	-	-	-	-	-	-	-
	傷者	101	98	3	-	-	-	-	-	-	-	1	-	-	-	-	2	7	50	23	8	4	3	-	1	2	-	-

単位:件.人

年次	類型別	総計	車 両											安全運転義務違反者				歩 行 者				不明						
			計	信 号 無 視	交 通 区 分	後 退 横 断 回 等	車 間 距 離 不 保 持	追 越	右 折	左 折	優 先 通 行	歩 行 者 妨 害 等	徐 行	一 時 停 止	酒 酔	過 労	速 度	ハ ン ド ル 等 操 作 不 適	前 方 不 注 意 わ き 見	安 全 不 確 認	そ の 他		そ の 他	計	信 号 無 視	直 前 直 後 の 横 断	と び 出 し	そ の 他
平成10年	発生	77	74	-	1	-	-	-	-	-	-	1	-	5	-	-	1	10	22	18	6	10	2	-	1	1	-	1
	死者	3	3	-	-	-	-	-	-	-	-	-	-	-	-	-	-	-	-	-	2	1	-	-	-	-	-	-
	傷者	80	77	-	1	-	-	-	-	-	1	-	5	-	-	1	10	24	18	6	11	2	-	1	1	-	1	
11	発生	88	81	1	2	-	-	1	1	-	1	-	3	1	-	-	9	29	12	2	19	3	-	-	2	1	4	
	死者	5	5	-	1	-	-	-	-	1	-	-	1	1	-	-	-	-	-	-	1	-	-	-	-	-	-	-
	傷者	104	96	1	1	-	-	1	2	-	-	-	4	-	-	-	10	41	13	2	21	3	-	-	2	1	5	
12	発生	94	92	7	4	-	-	1	4	1	1	1	13	-	-	3	11	16	14	2	14	2	-	2	-	-	-	
	死者	2	2	-	-	-	-	-	-	-	-	-	-	-	-	1	1	-	-	-	-	-	-	-	-	-	-	-
	傷者	132	130	7	15	-	-	1	5	1	1	1	18	-	-	6	14	24	18	2	17	2	-	2	-	-	-	
13	発生	96	92	-	2	-	-	-	4	1	1	2	3	8	-	1	2	7	30	9	8	14	3	-	-	2	1	
	死者	1	1	-	-	-	-	-	-	-	-	-	-	-	-	1	-	-	-	-	-	-	-	-	-	-	-	-
	傷者	126	121	-	2	-	-	-	6	1	1	2	3	15	-	8	9	37	10	10	17	3	-	-	2	1	2	
14	発生	110	105	3	3	1	-	1	4	-	2	2	1	8	-	1	6	35	12	9	17	3	-	3	-	-	2	
	死者	4	2	-	-	-	-	-	-	-	-	-	-	1	-	-	-	1	-	-	-	1	-	1	-	-	1	
	傷者	127	124	4	3	1	-	1	5	-	2	2	1	10	-	1	7	41	13	11	22	2	-	2	-	-	1	
15	発生	95	94	3	2	-	-	-	2	1	4	-	1	9	-	2	10	27	17	5	11	1	-	-	1	-	-	
	死者	5	5	-	-	-	-	-	-	-	-	-	-	-	-	1	1	3	-	-	-	-	-	-	-	-	-	
	傷者	111	110	3	3	-	-	-	2	1	4	-	1	12	-	4	12	28	18	6	16	1	-	-	1	-	-	
16	発生	94	91	1	1	-	-	-	4	-	1	1	-	6	-	3	9	30	20	5	10	3	-	-	2	1	-	
	死者	4	3	-	-	-	-	-	-	-	-	-	-	1	-	-	2	-	-	-	-	1	-	-	-	-	1	
	傷者	121	119	1	1	-	-	-	4	-	3	1	-	10	-	4	10	40	30	5	10	2	-	-	2	-	-	
17	発生	86	83	4	-	-	-	-	2	2	-	2	-	7	-	4	12	24	10	7	9	3	-	-	2	1	-	
	死者	1	1	-	-	-	-	-	-	-	-	-	-	-	-	-	1	-	-	-	-	-	-	-	-	-	-	
	傷者	107	104	6	-	-	-	-	2	2	-	2	-	8	-	6	17	33	10	7	11	3	-	-	2	1	-	
18	発生	61	61	3	1	-	-	-	2	1	1	-	1	5	-	1	6	19	6	8	11	-	-	-	-	-	-	
	死者	1	1	-	-	-	-	-	-	-	1	-	-	-	-	-	-	-	-	-	-	-	-	-	-	-	-	
	傷者	75	75	5	1	-	-	-	2	1	-	-	1	5	-	1	8	29	7	8	11	-	-	-	-	-	-	
19	発生	81	81	-	1	-	-	1	3	1	2	2	2	11	-	2	9	24	10	6	11	-	-	-	-	-	-	
	死者	2	2	-	-	-	-	-	-	-	-	-	-	-	-	-	1	1	-	-	-	-	-	-	-	-	-	
	傷者	100	100	-	1	-	-	1	3	1	2	2	2	17	-	2	14	29	13	6	11	-	-	-	-	-	-	
20	発生	502	490	23	4	-	-	5	25	9	4	15	8	80	-	3	28	174	51	16	45	5	-	1	2	2	7	
	死者	11	11	-	-	-	-	-	-	1	-	1	-	3	-	1	2	3	-	-	-	-	-	-	-	-	-	
	傷者	644	632	30	7	-	-	5	30	8	8	16	9	105	-	3	39	231	62	21	58	5	-	1	2	2	7	
21	発生	524	516	20	7	-	-	1	23	7	6	19	15	81	-	11	32	172	68	20	34	-	-	-	-	-	8	
	死者	12	12	-	-	-	-	-	1	-	-	1	-	4	-	1	2	3	-	-	-	-	-	-	-	-	-	
	傷者	655	643	24	10	-	-	1	28	10	6	18	19	114	-	11	34	221	82	23	42	-	-	-	-	-	12	
22	発生	489	477	14	4	-	-	3	25	8	8	9	7	77	1	2	37	160	52	25	45	4	1	1	2	-	8	
	死者	6	6	-	-	-	-	-	-	-	-	-	-	2	-	-	-	2	-	1	1	-	-	-	-	-	-	
	傷者	614	602	24	5	-	-	4	33	9	8	10	10	104	1	2	48	201	60	34	49	4	1	1	2	-	8	
23	発生	388	375	19	4	-	-	2	14	6	4	3	4	62	1	4	32	128	34	17	41	3	-	-	2	1	10	
	死者	6	6	-	-	-	-	-	-	-	-	-	1	1	1	1	-	1	-	1	-	-	-	-	-	-	-	
	傷者	488	473	32	7	-	-	2	15	6	4	3	3	79	-	4	45	167	40	17	49	5	-	-	4	1	10	

平成20年より真岡署管内の件数

交通年鑑

⑦ 救急件数

単位:件.人

年次	区 分	総 数	火 災 事 故	事 自 然 災 害	水 難 事 故	交 通 事 故	事 勞 働 災 害	事 運 動 競 技	一 般 負 傷	加 害	自 損 事 故	急 病	そ の 他	不 搬 送
昭50年	出 動 件 数	203	3	-	1	71	6	2	9	4	1	83	23	-
	搬 送 件 数	192	2	-	1	68	6	2	9	4	1	76	23	11
	搬 送 人 員	219	2	-	1	92	6	2	9	4	1	77	25	-
51	出 動 件 数	184	1	-	-	61	3	-	15	-	2	85	17	-
	搬 送 件 数	165	1	-	-	56	3	-	14	-	2	74	15	19
	搬 送 人 員	193	1	-	-	81	3	-	14	-	2	74	16	-
52	出 動 件 数	180	-	-	-	75	5	2	11	-	1	67	19	-
	搬 送 件 数	164	-	-	-	69	4	2	9	-	1	61	18	18
	搬 送 人 員	201	-	-	-	105	5	2	9	-	1	61	18	-
53	出 動 件 数	242	-	-	1	83	3	1	22	3	1	98	30	-
	搬 送 件 数	227	-	-	1	80	3	1	20	3	1	91	27	16
	搬 送 人 員	254	-	-	1	108	3	1	21	3	1	89	27	-
54	出 動 件 数	278	2	-	-	67	8	1	28	4	6	129	33	-
	搬 送 件 数	258	2	-	-	63	8	1	28	3	4	123	26	17
	搬 送 人 員	269	2	-	-	74	8	1	28	3	4	123	26	-
55	出 動 件 数	275	-	-	-	73	3	1	34	2	1	134	27	-
	搬 送 件 数	293	-	-	-	95	3	1	35	3	1	130	25	2
	搬 送 人 員	11	-	-	-	4	-	-	1	-	-	4	2	-
56	出 動 件 数	251	-	-	-	64	7	2	20	2	3	124	29	-
	搬 送 件 数	259	-	-	-	77	6	2	22	2	1	121	28	1
	搬 送 人 員	11	-	-	-	2	1	-	-	-	2	5	1	-
57	出 動 件 数	305	2	-	1	81	5	3	24	4	5	153	27	-
	搬 送 件 数	313	2	-	1	102	5	3	24	5	3	146	22	4
	搬 送 人 員	20	-	-	-	5	-	-	-	-	2	9	4	-
58	出 動 件 数	324	-	-	-	89	2	2	29	4	5	167	27	-
	搬 送 件 数	329	-	-	-	111	2	2	27	3	4	157	23	2
	搬 送 人 員	18	-	-	-	3	-	-	2	1	1	9	2	-
59	出 動 件 数	313	-	-	-	78	3	1	27	5	12	152	35	-
	搬 送 件 数	321	-	-	-	103	3	1	27	5	10	141	31	4
	搬 送 人 員	23	-	-	-	6	-	-	-	-	2	11	4	-
60	出 動 件 数	298	-	-	-	81	1	-	34	4	4	154	20	-
	搬 送 件 数	297	-	-	-	92	1	-	36	5	4	144	15	5
	搬 送 人 員	21	-	-	-	6	-	-	-	-	-	10	5	-
61	出 動 件 数	343	-	1	-	80	4	1	32	4	3	188	30	-
	搬 送 件 数	348	-	2	-	96	4	1	30	4	3	182	26	1
	搬 送 人 員	14	-	-	-	4	-	-	3	-	-	6	1	-
62	出 動 件 数	331	2	-	-	96	6	2	38	2	2	163	22	-
	搬 送 件 数	337	2	-	-	112	6	2	35	2	3	156	21	1
	搬 送 人 員	15	2	-	-	4	-	-	3	-	-	7	1	-
63	出 動 件 数	329	1	-	-	87	4	1	28	3	5	179	21	-
	搬 送 件 数	324	1	-	-	97	4	1	28	3	4	170	16	5
	搬 送 人 員	23	-	-	-	8	-	-	-	-	1	9	5	-
元	出 動 件 数	339	-	-	1	96	3	1	31	4	5	172	26	-
	搬 送 件 数	349	-	-	1	116	3	1	32	4	2	165	25	2
	搬 送 人 員	16	-	-	-	4	-	-	-	-	3	7	2	-
2	出 動 件 数	302	1	-	-	90	2	-	31	2	3	19	19	-
	搬 送 件 数	306	1	-	-	102	2	-	30	2	3	18	18	1
	搬 送 人 員	16	-	-	-	8	-	-	1	-	-	1	1	-
3	出 動 件 数	391	1	-	1	104	6	1	46	2	2	210	18	-
	搬 送 件 数	403	1	-	1	124	7	1	44	2	2	204	17	2
	搬 送 人 員	21	-	-	-	10	-	-	3	-	-	6	2	-
4	出 動 件 数	364	-	-	4	80	11	1	34	3	3	206	22	-
	搬 送 件 数	368	-	-	2	103	11	1	30	1	3	197	20	2
	搬 送 人 員	23	-	-	2	4	-	-	4	2	-	9	2	-

単位:件・人

年次	区 分	総 数	火 災 事 故	事 自 然 災 害	水 難 事 故	交 通 事 故	事 勞 働 災 害	事 運 動 競 技	一 般 負 傷	加 害	自 損 事 故	急 病	そ の 他
平成5年	出 動 件 数	457	-	-	-	107	8	2	57	4	3	253	23
	搬 送 件 数	464	-	-	-	137	8	2	53	3	1	238	22
	搬 送 人 員	32	-	-	-	6	-	-	4	1	2	17	2
6	出 動 件 数	409	1	-	-	104	4	1	46	4	2	226	21
	搬 送 件 数	414	1	-	-	123	4	1	46	4	2	212	21
	搬 送 人 員	24	-	-	-	9	-	-	1	-	-	14	-
7	出 動 件 数	468	-	-	-	105	4	5	49	2	5	273	25
	搬 送 件 数	471	-	-	-	128	4	5	46	1	4	258	25
	搬 送 人 員	26	-	-	-	6	-	-	3	1	1	15	-
8	出 動 件 数	487	2	-	-	109	7	1	64	6	5	268	25
	搬 送 件 数	495	1	-	-	132	7	1	61	7	5	255	26
	搬 送 人 員	23	1	-	-	6	-	-	3	-	-	13	-
9	出 動 件 数	528	1	-	-	103	6	2	67	5	9	299	36
	搬 送 件 数	534	1	-	-	126	6	2	62	5	4	291	37
	搬 送 人 員	28	-	-	-	10	-	-	5	-	5	8	-
10	出 動 件 数	509	-	-	-	103	10	1	56	4	4	304	27
	搬 送 件 数	507	-	-	-	120	10	1	52	5	1	292	26
	搬 送 人 員	28	-	-	-	7	-	-	4	-	3	13	1
11	出 動 件 数	526	-	-	-	106	7	2	58	4	4	322	23
	搬 送 件 数	506	-	-	-	108	6	3	53	5	2	305	24
	搬 送 人 員	42	-	-	-	17	1	-	5	-	2	17	-
12	出 動 件 数	569	-	-	1	90	10	1	69	3	15	352	28
	搬 送 件 数	539	-	-	1	102	9	1	62	2	8	327	27
	搬 送 人 員	53	-	-	-	11	1	-	7	1	7	25	1
13	出 動 件 数	584	-	-	-	90	5	5	86	3	9	360	26
	搬 送 件 数	549	-	-	-	86	5	5	83	3	6	340	21
	搬 送 人 員	583	-	-	-	117	5	5	83	3	6	343	21
14	出 動 件 数	616	1	-	-	115	6	1	78	6	10	376	23
	搬 送 件 数	569	1	-	-	106	6	1	75	3	9	348	20
	搬 送 人 員	593	1	-	-	128	6	1	77	3	9	348	20
15	出 動 件 数	654	2	-	1	100	2	5	85	4	7	412	36
	搬 送 件 数	600	2	-	-	91	2	5	78	4	3	384	31
	搬 送 人 員	628	2	-	-	118	2	5	79	4	3	384	31
16	出 動 件 数	652	1	-	-	89	9	2	84	9	4	418	36
	搬 送 件 数	590	1	-	-	82	8	2	82	7	2	374	32
	搬 送 人 員	615	1	-	-	105	8	2	83	7	2	375	32
17	出 動 件 数	780	3	-	-	113	8	1	111	3	17	483	41
	搬 送 件 数	722	3	-	-	105	8	1	105	3	6	455	36
	搬 送 人 員	752	3	-	-	133	8	1	106	3	6	455	37
18	出 動 件 数	669	3	-	2	81	7	6	82	1	5	442	40
	搬 送 件 数	610	1	-	-	69	7	5	77	-	3	414	34
	搬 送 人 員	639	1	-	-	87	7	7	84	-	3	416	34
19	出 動 件 数	734	-	-	-	75	9	3	90	3	9	509	36
	搬 送 件 数	681	-	-	-	72	9	3	82	3	5	474	33
	搬 送 人 員	702	-	-	-	89	9	3	84	4	5	475	33
20	出 動 件 数	771	-	-	-	85	5	7	107	5	13	508	41
	搬 送 件 数	719	-	-	-	81	5	7	103	2	6	479	36
	搬 送 人 員	734	-	-	-	93	5	7	105	2	6	479	37
21	出 動 件 数	771	8	-	-	79	7	9	107	5	12	490	54
	搬 送 件 数	715	1	-	-	71	7	8	103	5	8	459	53
	搬 送 人 員	739	1	-	-	91	7	9	105	5	8	460	53
22	出 動 件 数	809	6	-	-	93	4	4	81	6	19	539	57
	搬 送 件 数	737	-	-	-	86	4	4	79	5	13	495	51
	搬 送 人 員	759	-	-	-	106	4	4	80	5	13	496	51
23	出 動 件 数	864	6	1	-	67	12	2	112	6	9	602	47
	搬 送 件 数	776	-	1	-	64	10	2	101	4	6	541	47
	搬 送 人 員	800	-	5	-	82	10	2	101	4	6	543	47

搬送件数(出動件数-不搬送件数)

⑧ 救急出動による搬送人員数

単位：人

年次	月別 性別		1	2	3	4	5	6	7	8	9	10	11	12	合計
	男	女													
昭57年	男		18	16	18	20	15	15	16	16	12	12	13	15	186
	女		14	10	7	13	9	8	13	10	7	14	11	11	127
	計		32	26	25	33	24	23	29	26	19	26	24	26	313
58	男		12	24	22	11	11	15	16	21	18	10	15	16	191
	女		14	13	13	10	8	17	11	17	10	4	9	12	138
	計		26	37	35	21	19	32	27	38	28	14	24	28	329
59	男		17	16	16	21	15	13	18	16	17	10	10	19	188
	女		14	4	15	10	12	7	13	18	12	9	10	9	133
	計		31	20	31	31	27	20	31	34	29	19	20	28	321
60	男		16	10	15	10	13	11	16	15	18	13	11	24	172
	女		5	10	11	8	8	10	13	16	8	9	14	13	125
	計		21	20	26	18	21	21	29	31	26	22	25	37	297
61	男		22	10	19	19	17	10	19	21	13	17	9	20	196
	女		7	9	12	13	14	11	12	17	12	13	17	15	152
	計		29	19	31	32	31	21	31	38	25	30	26	35	348
62	男		12	9	20	16	19	16	13	24	15	17	14	13	188
	女		19	11	10	10	10	17	8	17	9	15	9	14	149
	計		31	20	30	26	29	33	21	41	24	32	23	27	337
63	男		15	19	24	13	15	9	19	22	14	15	12	23	200
	女		9	11	9	5	18	10	11	15	8	11	8	9	124
	計		24	30	33	18	33	19	30	37	22	26	20	32	324
平元年	男		14	18	20	15	9	22	18	23	11	13	10	17	190
	女		9	11	11	20	13	15	12	17	17	9	16	9	159
	計		23	29	31	35	22	37	30	40	28	22	26	26	349
2	男		17	13	12	9	8	12	19	21	20	13	13	25	182
	女		13	7	20	12	11	3	18	14	10	8	6	12	124
	計		30	20	22	21	19	15	37	35	30	21	19	37	306
3	男		17	28	15	21	19	14	17	17	26	24	14	19	231
	女		17	8	15	14	14	20	7	19	10	21	15	12	172
	計		34	36	30	35	33	34	24	36	36	45	29	31	403
4	男		16	11	12	22	10	16	21	20	21	17	21	29	216
	女		11	13	11	9	11	10	16	17	9	9	13	23	152
	計		27	24	23	31	21	26	27	37	30	26	34	52	368
5	男		22	19	22	21	19	29	17	31	30	20	22	21	273
	女		13	15	23	11	17	15	17	11	19	16	16	18	191
	計		35	34	45	32	36	44	34	42	49	36	38	39	464
6	男		16	15	10	23	19	18	27	23	25	19	16	28	239
	女		7	11	19	20	16	9	18	10	18	14	15	18	175
	計		23	26	29	43	35	27	45	33	43	33	31	46	414
7	男		27	16	19	20	23	16	15	35	16	22	23	26	258
	女		20	12	15	15	17	20	21	17	16	13	14	33	213
	計		47	28	34	35	40	36	36	52	32	35	37	59	471
8	男		27	25	14	21	22	29	20	33	26	27	25	26	295
	女		19	18	19	8	17	12	14	23	11	18	19	22	200
	計		46	43	33	29	39	41	34	56	37	45	44	48	495

単位：人

年次	月別 性別		1	2	3	4	5	6	7	8	9	10	11	12	合計
	男	女													
平9年	男		30	27	22	31	22	29	22	29	26	23	21	26	308
	女		28	15	18	10	17	13	27	18	16	29	15	20	226
	計		58	42	40	41	39	42	49	47	42	52	36	46	534
10	男		34	26	18	22	14	25	28	16	16	29	20	27	275
	女		20	22	13	16	23	21	15	17	16	18	25	26	232
	計		54	48	31	38	37	46	43	33	32	47	45	53	507
11	男		37	20	24	26	22	24	17	21	19	20	18	37	285
	女		35	22	17	13	21	9	25	20	9	16	18	16	221
	計		72	42	41	39	43	33	42	41	28	36	36	53	506
12	男		31	26	28	22	22	28	27	29	20	31	16	29	309
	女		17	21	10	23	23	18	12	25	23	17	18	23	230
	計		48	47	38	45	45	46	39	54	43	48	34	52	539
13	男		27	28	31	33	26	21	30	26	25	17	28	24	316
	女		15	16	19	21	24	17	28	24	29	25	25	24	267
	計		42	44	50	54	50	38	58	50	54	42	53	48	583
14	男		34	29	32	33	22	22	25	32	25	33	31	17	335
	女		16	26	22	23	30	19	19	31	24	19	20	9	258
	計		50	55	54	56	52	41	44	63	49	52	51	26	593
15	男		38	21	22	23	36	30	28	23	26	38	39	22	346
	女		26	20	24	12	24	22	18	34	26	21	27	28	282
	計		64	41	46	35	60	52	46	57	52	59	66	50	628
16	男		32	29	23	20	25	28	33	36	24	27	20	30	327
	女		29	15	25	28	18	20	45	25	26	17	17	23	288
	計		61	44	48	48	43	48	78	61	50	44	37	53	615
17	男		38	37	42	31	19	29	27	31	35	38	32	37	396
	女		35	37	19	25	13	24	27	32	31	30	47	36	356
	計		73	74	61	56	32	53	54	63	66	68	79	73	752
18	男		43	33	31	28	29	22	29	43	23	29	25	31	366
	女		23	21	18	25	25	19	24	24	24	22	22	26	273
	計		66	54	49	53	54	41	53	67	47	51	47	57	639
19	男		48	28	36	35	23	32	25	36	36	41	46	37	423
	女		25	18	23	23	29	23	17	24	22	26	18	31	279
	計		73	46	59	58	52	55	42	60	58	67	64	68	702
20	男		45	35	31	42	33	26	31	39	26	29	35	39	411
	女		34	26	22	28	21	26	20	34	31	28	33	20	323
	計		79	61	53	70	54	52	51	73	57	57	68	59	734
21	男		36	30	28	34	36	35	38	38	31	23	41	44	414
	女		32	27	18	23	23	28	23	31	21	30	27	42	325
	計		68	57	46	57	59	63	61	69	52	53	68	86	739
22	男		41	25	38	33	35	46	32	34	37	27	28	38	414
	女		34	28	31	25	39	22	36	31	28	23	20	28	345
	計		75	53	69	58	74	68	68	65	65	50	48	66	759
23	男		41	20	41	35	39	37	33	37	32	46	30	34	425
	女		31	18	38	30	32	28	29	40	22	35	31	41	375
	計		72	38	79	65	71	65	62	77	54	81	61	75	800

⑨ 時間別救急件数

単位:件

時間別 年次	0 レ 1	1 レ 2	2 レ 3	3 レ 4	4 レ 5	5 レ 6	6 レ 7	7 レ 8	8 レ 9	9 レ 10	10 レ 11	11 レ 12	12 レ 13	13 レ 14	14 レ 15	15 レ 16	16 レ 17	17 レ 18	18 レ 19	19 レ 20	20 レ 21	21 レ 22	22 レ 23	23 レ 24	計
昭56年	9	7	6	5	4	4	9	6	9	11	17	12	18	14	13	13	10	16	9	11	14	10	12	12	251
57	8	9	5	10	6	8	6	8	13	9	15	8	10	18	19	19	20	20	22	14	17	19	10	12	305
58	24		15		14		22		36		31		29		31		40		35		27		20		324
59	14		14		8		21		39		38		36		24		32		27		31		29		313
60	23		13		9		20		21		31		26		35		33		36		31		20		298
61	14		12		9		23		49		32		29		34		42		31		38		30		343
62	15		11		11		21		46		33		35		37		34		40		26		22		331
63	15		12		14		15		36		32		40		42		38		32		34		19		329
平元年	10		11		15		26		32		37		42		33		38		38		29		28		339
2	18		10		8		20		31		31		24		44		45		30		29		12		302
3	15		12		9		36		41		38		43		44		47		40		42		24		391
4	19		10		13		23		54		34		39		44		42		25		36		25		364
5	22		14		14		19		47		50		56		49		56		47		54		29		457
6	18		10		15		29		43		40		46		44		44		47		37		36		409
7	25		19		13		36		51		52		45		60		50		44		39		34		468
8	22		14		17		36		50		71		44		54		57		41		43		38		487
9	32		18		18		37		59		65		51		54		53		59		47		35		528
10	26		14		19		45		63		50		42		58		48		67		43		34		509
11	28		26		17		41		68		58		56		50		59		39		55		29		526
12	23		25		20		30		74		71		77		52		61		55		42		39		569
13	29		22		25		48		68		59		65		62		46		58		55		47		584
14	30		24		29		41		64		72		77		64		61		61		58		35		616
15	19		30		25		27		80		63		77		65		82		91		48		47		654
16	36		24		19		40		77		81		69		68		69		66		70		33		652
17	49		32		21		52		99		82		73		82		69		80		80		61		780
18	37		22		30		39		73		82		72		59		59		81		56		59		669
19	40		27		28		57		100		76		92		75		83		56		62		38		734
20	33		37		37		54		89		79		91		70		80		88		76		37		771
21	47		20		32		70		80		88		102		76		63		87		62		44		771
22	44		32		30		63		91		88		74		75		92		84		80		56		809
23	29		34		36		85		86		107		91		90		86		95		76		49		864

⑩ 火災件数、損害額、焼失面積及び死傷者数

単位:件,千円,人

年次	総数		建物		林野		車両		その他		焼失面積		死者	傷者
	件数	損害額	件数	損害額	件数	損害額	件数	損害額	件数	損害額	建物 (㎡)	林野 (a)		
昭40年	15	1,621	6	1,220	5	1	4	400	512	119	-	-
41	9	2,302	1	1,000	2	-	6	1,302	-	3	-	-
42	15	10,719	4	5,200	5	130	6	5,389	285	114	-	-
43	18	9,000	3	6,200	7	220	8	2,580	356	722	-	-
44	24	4,905	7	4,430	9	85	8	390	191	332	-	-
45	31	5,624	8	4,477	13	47	10	1,100	592	1,393	-	-
46	15	3,842	7	3,504	4	2	4	336	605	29	-	-
47	9	5,842	5	5,704	2	4	2	134	416	26	-	-
48	16	8,600	7	7,435	6	6	3	1,159	868	79	-	-
49	15	10,798	9	10,711	3	52	3	35	398	50	-	-
50	14	17,759	10	17,538	4	221	-	-	670	255	-	-
51	12	45,688	8	45,524	2	131	2	33	644	132	1	2
52	23	9,344	6	8,915	10	350	7	79	188	215	1	-
53	25	46,739	11	46,636	6	3	8	100	885	75	2	1
54	12	12,431	7	11,932	2	360	3	139	500	200	-	2
55	8	104	1	4	3	-	4	100	3	60	-	-
56	21	6,224	8	5,880	6	194	7	150	209	108	1	2
57	11	9,944	9	9,924	1	20	1	-	354	10	-	2
58	6	79,632	2	54,510	1	24,986	3	136	745	2,008	1	-
59	13	2,594	9	1,476	3	830	1	288	59	61	-	1
60	10	7,098	5	5,207	3	1,591	1	300	1	-	242	87	-	1
61	19	20,324	10	17,625	8	2,699	-	-	1	-	812	147	-	1
62	10	22,472	9	22,333	1	339	-	-	-	-	564	73	1	-
63	11	62,334	10	62,180	-	-	-	-	1	153	343	-	-	3
平元年	10	7,855	7	7,745	1	55	1	28	1	27	238	50	-	-
2	10	18,930	8	18,888	-	-	-	-	2	42	617	-	1	2
3	9	55,366	7	50,226	-	-	-	-	2	100	-	-	2	-
4	12	15,695	7	14,051	1	45	2	695	2	904	-	-	1	1
5	14	57,713	13	57,402	-	-	-	-	1	311	-	-	1	-
6	8	35,754	6	35,230	1	200	-	-	1	324	-	-	-	-
7	6	26,535	5	26,534	-	-	1	1	-	-	-	-	1	-
8	16	48,552	11	47,255	2	90	1	32	2	1,175	793	50	1	4
9	11	81,086	9	79,715	1	46	1	1,325	-	-	576	30	-	1
10	13	31,766	10	31,709	-	-	1	17	2	40	689	-	1	-
11	13	39,007	11	38,787	-	-	2	220	-	-	322	-	-	1
12	13	46,632	9	46,153	3	449	-	-	1	30	407	74	-	1
13	12	28,718	10	28,260	-	-	-	-	2	458	509	-	1	-
14	16	44,451	12	44,164	2	-	2	241	-	46(類焼)	489	95	1	1
15	12	33,430	9	32,450	-	-	2	905	1	75	901	-	1	4
16	15	19,988	9	18,633	-	-	5	1,307	1	48	1,112	-	1	1
17	15	46,988	15	46,859	-	-	-	129(類焼)	-	-	937	-	2	1
18	16	74,219	12	72,664	2	-	-	540	2	1,015	1,845	1,218	2	1
19	8	24,885	5	24,885	1	-	-	-	2	-	451	20	-	-
20	9	22,538	6	22,451	1	7	1	80	1	-	217	-	-	1
21	14	65,767	9	65,727	2	40	-	-	3	-	1,319	24	-	1
22	16	263,205	9	262,683	-	-	1	230	6	292	1,419	-	2	-
23	21	16,993	10	16,019	2	-	2	770	7	204	572	11	-	1

消防年報

15 【益子焼(益子焼統計調査)】

① 経営組織

単位:事業所

年次	事業所数	個人経営	株式会社	有限会社	その他
58	308	273	6	27	2
61	329	293	9	26	1
元	340	301	8	31	—
4	349	310	8	29	2
7	344	299	10	34	1
10	341	300	8	32	1
13	341	302	6	32	1
16	335	296	7	30	2
19	328	288	10	29	1
22	302	264	9	28	1

② 事業の種類

単位:事業所

年次	事業所数	陶磁器製造業	陶磁器卸売業	陶磁器小売業	陶磁器粘土採掘	その他
58	308	235	4	55	1	13
61	329	254	4	59	1	11
元	340	273	4	51	1	11
4	349	305	2	31	1	10
7	344	302	3	27	2	10
10	341	300	1	29	2	9
13	341	304	1	29	2	5
16	335	299	1	28	1	6
19	328	286	2	33	1	6
22	302	262	1	33	1	5

③ 従業者

単位:人

年次	計			個人業主			家族従業者			有給役員			常 雇		
	男	女	計	男	女	計	男	女	計	男	女	計	男	女	計
昭58年	(4) 564	(4) 465	(8) 1,029	(1) 245	(2) 26	(3) 271	(2) 41		(2) 185				(1) 243	(2) 272	(3) 515
61	(4) 551	(3) 493	(7) 1,044	(2) 258	(1) 25	(3) 283		(2) 168	(2) 219				(2) 208		(2) 486
平元年	(3) 561	(2) 508	(5) 1,069	(2) 276	(1) 23	(3) 299		(1) 199	(1) 241	(1) 46		(1) 77			
4	(3) 582	(1) 534	(4) 1,116	(1) 276	(1) 26	(2) 302							(2) 226		(2) 508
7	(5) 599	(2) 557	(7) 1,156	(3) 267	(1) 31	(4) 298		(1) 204	(1) 238				(2) 227		(4) 517
10	(6) 542	(5) 497	(11) 1,039	(3) 374	(1) 26	(4) 300		(1) 213	(1) 250				(3) 173	(3) 211	(6) 384
13	(5) 514	(3) 485	(8) 999	(4) 272	(1) 31	(5) 303		(1) 185	(1) 215				(1) 159	(1) 233	(2) 392
16	(4) 484	(1) 445	(5) 929	(4) 260		(4) 292								(1) 141	(1) 362
19	(4) 450		(4) 868	(4) 254		(4) 286									
22	(2) 396	(1) 362	(3) 758	(2) 235	(1) 30	(3) 265									

(カッコ)の数値は外国人(再掲)

④ 年齢別従業者

単位:人

年次	計			20才未満			30才未満			40才未満			50才未満			60才未満			60才以上			
	男	女	計	男	女	計	男	女	計	男	女	計	男	女	計	男	女	計	男	女	計	
昭58年	(4) 564	(4) 465	(8) 1,029				(1) 96	(3) 48	(4) 144	(3) 193	(1) 143	(4) 336				84	107	191	75	59	134	
61	(4) 551	(3) 493	(7) 1,044	(1) 5		(1) 10	(1) 75		(1) 114	(1) 193	(3) 177	(4) 370	(1) 106		(1) 223	104	97	201	68	58	126	
平元年	(4) 561	(1) 508	(5) 1,069				(1) 59		(1) 96	(1) 162	(1) 159	(2) 321	(2) 156		(2) 314	87	91	178	130	72	202	
4	(3) 582	(1) 534	(4) 1,116				(1) 49		(1) 83	(1) 117	(1) 124	(2) 241	(1) 193		(1) 395	111	88	199	106	83	189	
7	(5) 599	(2) 557	(7) 1,156	(1) 10		(1) 15	(2) 76		(2) 126					(2) 209	(2) 435	(1) 98		(1) 200	(1) 113		(1) 185	
10	(6) 542	(5) 497	(11) 1,039				(3) 65	(2) 50	(5) 115	(1) 80	(1) 61	(2) 141		(2) 168	(2) 352	(1) 123		(1) 226	(1) 102		(1) 198	
13	(5) 514	(3) 485	(8) 999				(1) 52		(1) 110	(1) 83	(1) 49	(2) 132	(1) 116		(2) 265	(1) 153		(1) 302	(1) 107		(1) 182	
16	(4) 484	(1) 445	(5) 929				(1) 44		(1) 97	(1) 64		(1) 101		(1) 100	(1) 205	(1) 163		(1) 324	(1) 107		(1) 187	
19	(4) 450		(4) 868							(2) 64		(2) 124							(2) 133		(2) 222	
22	(2) 396	(1) 362	(3) 758										(1) 56		(1) 103			(1) 89	(1) 112	(1) 201	(1) 178	(1) 301

(カッコ)の数値は外国人(再掲)

⑤ 規模別事業所

単位:人

年次	計	1人	2~3人	4~9人	10~19人	20人以上
昭58年	308	114	129	51	11	3
61	329	127	140	48	10	4
平元年	340	109	169	51	7	4
4	349	111	177	46	11	4
7	344	101	183	46	9	5
10	341	102	183	44	10	2
13	341	112	171	46	8	4
16	335	130	161	34	6	4
19	328	139	158	23	5	3
22	302	128	143	25	3	3

⑥ 陶土使用量

(使用量:t/年 割合:%)

年次	陶土使用事業所数	総数		町内産		町外産	
		使用量	割合	使用量	割合	使用量	割合
昭58年	264	5,731.0	100.0	5,131.0	89.5	600.0	10.5
61	271	6,206.5	100.0	4,914.0	79.2	1,292.4	20.8
平元年	289	7,213.6	100.0	2,975.7	41.3	4,237.9	58.7
4	296	8,217.1	100.0	3,902.4	47.5	4,314.7	52.5
7	292	6,072.8	100.0	2,390.0	39.4	3,682.8	60.6
10	293	5,119.0	100.0	2,014.7	39.4	3,104.3	60.6
13	276	4,361.7	100.0	1,523.5	34.9	2,838.2	65.1
16	250	3,605.1	100.0	1,077.4	29.9	2,527.7	70.1
19	244	3,468.0	100.0	897.6	25.9	2,570.4	74.1
22	224	2,830.2	100.0	636.1	22.5	2,194.1	77.5

⑦ 窯の種類別基数及び使用回数

(単位:基.回)

年次	窯の所有事業所数	総数		登窯		単独油窯		単独ガス窯		単独電気窯		穴窯		その他	
		基数	回数	基数	回数	基数	回数	基数	回数	基数	回数	基数	回数	基数	回数
昭58年	266	453	6,809	76	210	86	606	204	4,715	65	1,187	13	26	9	65
61	273	487	8,031	92	214	81	796	221	5,159	73	1,457	11	19	9	386
平元年	265	525	7,846	93	185	93	1,077	263	5,250	61	1,219	10	24	5	91
4	297	562	9,710	84	165	91	1,453	291	6,440	75	1,542	17	22	4	88
7	289	564	8,970	88	129	87	946	294	6,217	62	1,328	22	30	11	320
10	290	551	9,405	71	152	76	554	301	7,095	65	1,064	25	28	13	512
13	279	535	7,870	63	101	72	600	291	5,916	66	835	30	35	13	393
16	263	493	5,885	64	97	70	453	278	4,331	51	690	22	21	8	293
19	261	508	5,211	69	80	59	358	282	3,891	57	600	27	19	14	263
22	227	458	4,311	50	129	53	374	245	2,842	65	629	24	16	21	321

⑧ 種類別ロクロ数

単位:事業所.基

年次	ロクロ使用 事業所数	ロクロ 総数	電動手ロクロ	機械ロクロ	手ロクロ	蹴ロクロ	その他
昭58年	263	886	468	159	101	142	16
61	273	889	456	162	92	157	22
平元年	289	970	480	179	132	156	23
4	299	1,065	515	191	184	151	24
7	291	1,127	544	168	239	148	28
10	292	1,132	507	176	270	146	33
13	274	1,100	562	142	242	141	13
16	268	1,116	578	118	264	144	12
19	264	1,220	589	145	348	134	4
22	227	998	487	118	272	120	1

⑨ 生産額及び販売額別事業所数

単位:事業所

年次	計	100万円未満	100万円以上 300万円未満	300万円以上 500万円未満	500万円以上 1,000万円未満	1,000万円以上 3,000万円未満	3,000万円以上 5,000万円未満	5,000万円以上 1億円未満	1億円以上
昭58年	306	25	105	61	48	43	10	8	6
61	317	31	101	63	50	47	9	9	7
平元年	334	23	109	84	57	38	8	10	5
4	338	27	76	92	65	45	15	8	10
7	330	22	80	82	72	42	11	13	8
10	310	19	84	70	67	41	10	8	11
13	317	36	95	63	61	35	6	13	8
16	294	35	103	59	47	27	10	5	8
19	282	50	109	41	40	23	7	5	7
22	255	43	107	39	29	24	5	5	3

⑩ 自家販売店舗

単位:事業所.店舗

年次	事業所数	店舗所有 事業所数	店 舗 数			
			計	町内	町外	県外
昭58年	235	31	44	33	-	11
61	254	32	50	40	1	9
平元年	273	41	52	41	4	7
4	305	37	50	39	-	11
7	302	33	60	41	2	17
10	300	36	68	41	2	25
13	304	31	59	41	0	18
16	299	45	75	54	4	17
19	286	53	62	58	2	2
22	262	47	59	51	3	5

16 【その他】

① テレビ・ラジオ普及調べ

各年3月31日現在 単位:戸.%

年次	世帯数	総契約数	普及率	普通契約		カラー契約		
				契約数	普及率	契約数	普及率	
昭40年	4,080	3,781	92.7	3,445	84.4	ラジオ契約	336	8.2
41	4,083	3,796	93.0	3,521	86.2		275	6.7
42	4,089	3,869	94.6	3,628	88.7		241	5.9
43	4,172	3,942	94.5	3,721	89.2		221	5.3
44	4,245	3,830	90.2	3,624	85.4		206	4.9
45	4,367	3,933	90.1	3,477	79.6		456	10.4
46	4,402	4,049	92.0	3,001	68.2		1,048	23.8
47	4,496	4,052	90.1	2,188	48.7		1,864	41.5
48	4,645	4,193	90.3	1,565	33.7		2,628	56.6
49	4,747	4,214	88.8	1,059	22.3		3,155	66.5
50	4,766	4,375	91.8	791	16.6	3,584	75.2	
51	4,816	4,444	92.3	625	13.0	3,819	79.3	
52	4,876	4,506	92.4	485	9.9	4,021	82.5	
53	4,987	4,586	92.0	404	8.1	4,182	83.9	
54	5,034	4,638	92.1	371	7.4	4,267	84.1	
55	5,364	4,745	88.5	360	6.7	4,385	81.7	
56	5,481	4,735	86.4	359	6.5	4,376	79.8	
57	5,531	4,823	87.2	347	6.3	4,476	80.9	
58	5,563	4,929	88.6	318	5.7	4,611	82.9	
59	5,642	5,019	89.0	220	3.9	4,799	85.1	
60	5,664	5,094	89.9	219	3.9	4,875	86.1	
61	5,732	5,219	91.1	208	3.6	5,011	87.4	
62	5,801	5,209	89.8	141	2.4	5,068	87.4	
63	5,857	5,271	90.0	124	2.1	5,147	87.9	
平元年	5,930	5,335	90.0	101	1.7	5,234	88.3	
2	5,976	5,391	90.2	86	1.4	5,305	88.8	
3	6,281	5,484	87.3	86	1.4	5,398	85.9	
4	6,417	5,581	87.0	86	1.3	5,495	85.6	
年次	世帯数	総契約数	普及率	衛星契約(再掲)				
				契約数	普及率(%)			
5	6,562	5,805	88.5	675	10.3			
6	6,735	6,032	89.6	906	13.5			
7	6,874	6,186	90.0	1,101	16.0			
8	6,972	6,275	90.0	1,252	18.0			
9	7,106	6,416	90.3	1,418	20.0			
10	7,260	6,524	89.9	1,536	21.2			
11	7,364	6,606	89.7	1,629	22.1			
12	7,458	6,714	90.0	1,699	22.8			
13	7,575	6,764	89.3	1,748	23.1			
14	7,660	6,887	89.9	1,818	23.7			
15	7,743	6,990	90.3	1,872	24.2			
16	7,844	6,930	88.3	1,942	24.8			
17	7,916	6,920	87.4	1,986	25.1			
18	7,569	6,887	91.0	2,029	26.8			
19	7,643	6,872	89.9	2,106	27.6			
20	7,747	6,889	88.9	2,180	28.1			
21	7,837	6,906	88.1	2,290	29.2			
22	7,926	6,954	87.7	2,377	30.0			
23	7,821	7,033	89.9	2,335	29.9			

統計年鑑

③ 宿泊施設

3月31日現在 単位:件,室,人

年次	旅館	室数	収容人員
44	10	74	178
45	10	52	122
46	11	82	189
47	11	82	189
48	10	77	179
49	11	104	279
50	12	129	359
51	12	129	359
52	14	161	438
53	15	159	445
54	19	175	520
55	20	180	550
56	18	269	525
57	21	188	536
58	23	206	586
59	21	189	564
60	23	216	731
61	27	245	795
62	27	225	739
63	28	229	755
元	32	294	882
2	32	318	962
3	32	825	1,006
4	32	373	1,332
5	32	373	1,332
6	33	382	1,380
7	33	382	1,380
8	34	394	1,404
9	34	394	1,404
10	34	394	1,432
11	34	394	1,432
12	34	394	1,432
13	34	394	1,427
14	35	421	1,472
15	31	397	1,395
16	30	390	1,371
17	29	382	1,352
18	28	364	1,326
19	26	343	1,270
20	24	320	1,224
21	22	299	1,176
22	22	305	1,180
23	21	302	1,164

② 電話加入状況

3月31日現在 単位:台

区分 年次	総数	単独電話	3月31日現在 単位:台			
			うち住宅用	共同電話	PBX局線数	公衆電話
昭和56年	5,561	5,377	3,765	148	36	113
57	5,689	5,504	3,867	139	46	117
58	5,705	5,522	3,881	137	46	117
59	5,912	5,728	4,009	137	47	116
60	6,030	5,914	4,130	69	47	115
61	6,185	6,135	4,296	50	...	112
62	6,368	6,330	4,430	38	...	109
63	6,524	6,512	4,534	12	...	108
平成元年	6,772	6,764	4,693	8	...	101
2	6,999	6,993	4,868	6	...	105
3	7,257	7,251	5,071	6	...	108
4
5
6
7	8,385	8,385	5,897	0	...	103
8	8,567	8,567	6,061	0	...	103
9	8,733	8,733	6,196	0	...	104
10	8,729	8,729	6,301	0	...	105
11	8,977	8,977	6,432	0	...	106
12	8,964	8,964	6,510	0	...	102
13	9,016	9,016	6,592	0	...	97
14	8,982	8,982	6,617	0	...	94
15	8,938	8,938	6,663	0
16	8,927	8,927	6,711	0	...	73
17	8,876	8,876	6,730	0	...	65
18	8,888	8,888	6,770	0	...	63
19	8,878	8,878	6,789	0	...	63
20	7,017	7,017	5,203	0	...	56
21	6,508	6,508	4,819	0	...	53
22	6,038	6,038	4,475	0	...	53
23	5,619	5,619	4,136	0	...	49

④ 歴代町村長（合併前）

代	旧 益子町			代	旧 田野村			代	旧 七井村		
	氏名	就任 退任	備考		氏名	就任 退任	備考		氏名	就任 退任	備考
1	加藤常三郎	明22.4.20 24.9.23	(生田目) 村長	1	中山半十郎	明22.3.20 23.2.18	(長堤)	1	佐藤茂重郎	明22.5.4 23.1.7	(大沢)
2	菊池七郎	26.6.1 28.4.1	(益子)明治27 年3月益子村 に町制	2	柳平四郎	23.2.28 24.4.30	(〃)	2	清水虎一郎	23.1.27 31.2.26	(北中)
3	大塚幸三郎	28.10.4 29.10.30	(塙)	3	広沢稲吉	24.5.12 26.2.7	(山本)	3	河原宇平治	31.3.12 32.1.30	(大平)
4	木村英太郎	30.9.22 32.7.5	(益子)	4	添谷伊十郎	26.2.28 28.2.10	(長堤)	4	手塚房吉	32.2.14 44.2.18	(七井)
5	飯塚俊次郎	32.8.5 43.4.5	(〃)	5	豊田説治	28.2.26 31.4.21	(本沼)	5	河原三千善	44.3.4 44.3.27	(大平)
6	小菅力蔵	43.8.8 大2.5.19	(塙)	6	堀中一郎	31.4.26 32.12.30	(長堤)	6	佐藤俊明	大1.8.17 4.4.26	(大沢)
7	飯塚俊次郎	2.6.3 3.2.20	(益子)	7	芦沢由松	33.1.13 37.1.5	(本沼)	7	小滝為吉	4.10.15 8.10.16	(〃)
8	平野良知	3.2.20 5.10.12	(〃)	8	高松健吉郎	37.1.7 38.12.30	(東田井)	8	小倉安吉	8.12.26 9.10.18	(小宅)
9	日下田実	6.1.22 6.6.30	(〃)	9	添谷九十九	39.1.16 41.12.15	(長堤)	9	橋本信重	10.4.5 昭10.5.6	(大沢)
10	高塩孤芳	6.7.6 8.7.4	(〃)	10	鯉渕次儀	42.1.24 44.5.1	(山本)	10	野沢喜一	10.5.6 16.6.2	(七井)
11	笹島藤作	8.8.24 昭12.10.14	(上大羽)	11	菊池只一郎	44.5.5 大2.5.1	(〃)	11	佐藤正敬	16.6.28 21.5.11	(大沢)
	大塚八郎	12.10.14 14.10.18	(益子)代理	12	斎藤次郎吉	2.5.7 3.9.5	(小泉)		大森亮一	21.6.15 22.2.28	(小宅)
12	日下田武	14.10.19 17.11.21	(〃)	13	添谷九十九	3.9.16 4.6.3	(長堤)	12	橋本肇雄	22.2.29 22.4.4	臨時代理
13	小菅亀次郎	17.12.15 20.12.4	(塙)		柳務雄	4.6.11 5.5.10	臨時代理	13	押久保兵一	22.4.5 29.5.31	七井 公選第1回
14	黒子弥七郎	20.12.25 21.3.17	(上大羽)	14	添谷九十九	5.8.24 6.2.15	(長堤)				
15	大塚八郎	21.3.29 22.4.4	(益子)	15	高松健吉郎	6.2.26 10.3.5	(東田井)				
16		22.4.5 26.4.3	(〃)	16		10.3.8 12.7.2					
	仁平勇	26.4.3 26.4.23	(〃)代理	17	斎藤次郎吉	12.7.18 昭2.4.22	(小泉)				
17	塚本初太郎	26.4.23 29.5.31	(〃)	18	会田軍三	2.5.8 5.1.23	(上山)				
				19	中山桂三郎	5.2.10 5.6.29	(〃)				
				20	古沢清年	5.7.2 8.8.10	(本沼)				
					中山常治	8.11.28 8.12.1	(長堤) 臨時代理				
				21	大山浜市	8.12.1 10.2.21	(長堤)				
					後藤浅一郎	10.3. 10.6.	職務管掌				
				22							
				23	法師人義一	10.6 21.12	(前沢)				
				24							
				25	菊島猪二郎	21.12.23 22.4.15	(本沼)				
				26	広田甚一郎	22.4.15 26.4.15	(山本)				
					見目見市郎	26.4.15 26.4.20	臨時代理				
				27	会田恒	26.4.20 29.5.31	(上山)				

⑤ 歴代町長

代	氏名	就任	退任	備考
	塚本初太郎	町長職務代理		
1	大塚八郎	昭29. 7. 11	33. 3. 31	
2	平野良毅	33. 4. 20	37. 4. 19	
3	〃	37. 4. 20	41. 4. 19	
4	〃	41. 4. 20	45. 4. 19	
5	久保敏一	45. 4. 20	49. 4. 19	
6	高橋司	49. 4. 20	53. 4. 19	
7	〃	53. 4. 20	57. 4. 19	
8	〃	57. 4. 20	61. 4. 19	
9	〃	61. 4. 20	平2. 4. 19	
10	〃	平2. 4. 20	6. 4. 19	
11	平野良和	6. 4. 20	10. 4. 19	
12	〃	10. 4. 20	14. 4. 19	
13	〃	14. 4. 20	18. 4. 19	
14	大塚朋之	18. 4. 20	22. 4. 19	
15	〃	22. 4. 20	在任中	

⑥ 歴代助役

代	氏名	就任	退任	備考
1	広田甚一郎	昭29. 9. 29	33. 9. 28	
1	橋本肇雄	29. 9. 29	33. 9. 28	
2	山本平吉	33. 11. 15	37. 4. 30	
3	〃	37. 5. 1	41. 4. 30	
4	〃	41. 5. 1	45. 4. 30	
5	大塚平八	45. 8. 20	49. 4. 5	
6	布施重信	49. 9. 18	53. 9. 17	
7	加藤政之助	54. 3. 23	58. 3. 22	
8	〃	58. 3. 23	62. 3. 22	
9	〃	62. 3. 22	平3. 3. 22	
10	山本正己	平3. 6. 14	7. 6. 13	
11	野沢眞	7. 7. 1	11. 6. 30	
12	〃	11. 7. 1	15. 6. 30	
13	塚本勇	15. 7. 1	18. 6. 30	
14	法師人弘	18. 7. 1	22. 6. 30	
15	〃	22. 7. 1	在任中	

⑦ 歴代教育長

代	氏名	就任	退任	備考
1	大島武	昭30. 4. 15	35. 9. 30	
2	河原清	35. 10. 1	46. 5. 31	
3	菊池義男	46. 6. 1	51. 9. 30	
4	和久武雄	51. 10. 1	55. 9. 30	
5	〃	55. 10. 1	59. 9. 30	
6	仁平健	59. 10. 1	63. 9. 30	
7	〃	63. 10. 1	平3. 9. 30	
8	飯村武	平4. 10. 1	8. 9. 30	
9	〃	8. 10. 1	12. 9. 30	
10	中川親洋	12. 10. 1	16. 9. 30	
11	〃	16. 10. 1	18. 4. 19	
12	高橋正恭	18. 6. 8	20. 9. 30	
13	〃	20. 10. 1	在任中	

⑧ 歴代教育委員長

代	氏名	就任	退任	備考
1	日渡良三郎	昭30. 4. 15	31. 9. 30	
2	松谷正	31. 10. 1	35. 9. 30	
3	日下田博	35. 10. 1	46. 9. 30	
4	広田甚一郎	46. 10. 1	47. 9. 30	
5	菊池文雄	47. 10. 1	60. 9. 30	
6	日下田實	60. 10. 1	平6. 2. 18	
7	塚本央	平6. 2. 18	10. 9. 30	
8	大山榮	10. 10. 1	11. 9. 30	
9	日下田紫津子	11. 10. 1	12. 9. 30	
10	岩崎利郎	12. 10. 1	13. 9. 30	
11	牟田紀一	13. 10. 1	23. 9. 30	
12	高橋彰	23. 10. 1	在任中	

⑨ 歴代収入役（旧益子町）

代	氏名	就任	退任	備考
	石川代一郎	大13. 6. 24	13. 6. 30	代理
	大久保啓郎	13. 6. 30	14. 6. 18	
	矢島喜伊一	14. 6. 18	昭4. 6. 18	
	〃	昭4. 6. 24	8. 1. 30	
	長棹茂雄	8. 2. 27	12. 5.	
	黒子三千穂	12. 5.	16. 2. 15	
	三田正一郎	16. 2. 22	21. 1. 18	
	黒子三千穂	21. 1. 28	22. 4. 15	
	長棹道忠	22. 4. 17	29. 5. 31	

⑩ 歴代収入役

代	氏名	就任	退任	備考
1	長棹道忠	昭29. 9. 29	33. 9. 15	
2	仁平勇	33. 11. 15	37. 11. 14	
3	鈴木彦四郎	38. 2. 1	42. 1. 31	
4	水沼正身	42. 6. 1	46. 5. 31	
5	広沢重賢	46. 10. 8	50. 10. 7	
6	加藤政之助	51. 6. 26	54. 3. 22	
7	山本正己	54. 6. 26	58. 6. 25	
8	〃	58. 6. 26	62. 6. 25	
9	〃	62. 6. 26	平3. 6. 13	
10	上野七郎	平3. 10. 1	7. 9. 30	
11	黒子秀美	8. 4. 1	12. 3. 31	
12	〃	12. 4. 1	16. 3. 31	
13	〃	16. 4. 1	18. 3. 31	

⑪ 歴代町議会議長

代	氏名	就任	退任
1	堀野 元一郎	昭29. 6. 6	30. 4. 14
2	押久保 兵一	30. 5. 2	31. 5. 1
	〃	31. 5. 4	32. 5. 1
3	久保 敏一	32. 5. 2	33. 5. 1
	〃	33. 5. 6	34. 4. 14
	〃	34. 5. 11	35. 4. 30
4	谷島 新八郎	35. 4. 30	36. 4. 30
5	大岡 一郎	36. 5. 1	36. 10. 31
	〃	36. 11. 1	37. 4. 30
6	久保 敏一	37. 4. 30	38. 4. 30
	〃	38. 5. 14	41. 3. 11
7	広沢 重賢	41. 3. 11	42. 4. 30
	〃	42. 5. 8	44. 3. 20
8	中村 義男	44. 3. 20	46. 4. 30
9	吉川 與一	46. 5. 8	48. 6. 19
10	中村 義男	48. 6. 19	50. 4. 30
	〃	50. 5. 8	52. 6. 11
	〃	52. 6. 11	54. 4. 30
11	岩崎 博	54. 5. 9	56. 6. 15
	〃	56. 6. 15	58. 4. 30
12	森島 栄	58. 5. 6	59. 6. 22
13	高橋 弘一	59. 6. 22	61. 6. 19
14	佐藤 忠雄	61. 6. 19	62. 4. 30
15	大山 栄	62. 5. 8	63. 6. 16
16	小島 喬	63. 6. 16	平元. 6. 14
17	長谷川 清一	平元. 6. 14	2. 6. 22
18	高山 登	2. 6. 22	3. 4. 30
19	広田 源太郎	3. 5. 8	4. 6. 18
20	出口 敬治	4. 6. 18	5. 6. 14
21	加藤 博	5. 6. 14	6. 6. 20
22	鶴見 平	6. 6. 20	7. 4. 30
23	高橋 文男	7. 5. 1	8. 6. 13
	〃	8. 6. 13	9. 6. 13
	〃	9. 6. 13	10. 6. 12
24	手塚 寅男	10. 6. 12	11. 4. 30
	〃	11. 5. 12	12. 6. 12
25	谷中 勝衛	12. 6. 12	13. 6. 12
	〃	13. 6. 12	14. 6. 11
	〃	14. 6. 11	15. 4. 30
26	渡辺 重雄	15. 5. 8	16. 6. 8
27	大槻 征夫	16. 6. 8	17. 6. 7
28	篠原 正男	17. 6. 7	18. 6. 6
29	鈴木 智明	18. 6. 6	19. 4. 30
	〃	19. 5. 10	21. 6. 4
30	仁平 孝芳	21. 6. 4	22. 6. 3
	〃	22. 6. 3	23. 4. 30
31	小杉 守利	23. 5. 10	在任中

⑫ 歴代町議会副議長

代	氏名	就任	退任
1	大岡 一郎	昭29. 6. 6	30. 4. 14
2	黒子 三千穂	30. 5. 2	31. 5. 1
3	出口 喜一郎	31. 5. 4	32. 5. 1
4	高橋 司	32. 5. 2	33. 5. 1
5	大岡 一郎	33. 5. 6	34. 4. 14
6	鈴木 俊	34. 5. 11	35. 4. 30
7	堀中 亥之吉	35. 4. 30	36. 4. 27
8	中村 義男	36. 5. 1	36. 10. 31
9	長尾 章太	36. 11. 1	37. 4. 30
10	吉川 與一	37. 4. 30	38. 4. 30
11	広沢 重賢	38. 5. 14	41. 3. 11
12	佐藤 正敬	41. 3. 11	42. 4. 30
13	床井 暉雄	42. 5. 8	44. 3. 20
14	菊島 行夫	44. 3. 20	46. 4. 30
15	黒子 玄珉	46. 5. 8	48. 6. 19
16	岩崎 民蔵	48. 6. 19	50. 4. 30
17	岩崎 博	50. 5. 8	52. 6. 11
18	森嶋 栄	52. 6. 11	54. 4. 30
19	高橋 弘一	54. 5. 9	56. 6. 15
	〃	56. 6. 15	58. 4. 30
20	佐藤 忠雄	58. 5. 6	59. 6. 22
21	小島 喬	59. 6. 22	61. 6. 19
22	大山 栄	61. 6. 19	62. 4. 30
23	長谷川 清一	62. 5. 8	63. 6. 16
24	高山 登	63. 6. 16	平元. 6. 14
25	谷口 正己	平元. 6. 14	2. 6. 22
26	出口 敬治	2. 6. 22	3. 4. 30
27	加藤 博	3. 5. 8	4. 6. 18
28	小林 時一	4. 6. 18	5. 6. 14
29	見目 仁一	5. 6. 14	6. 6. 20
30	高橋 文男	6. 6. 20	7. 4. 30
31	大島 秀夫	7. 5. 1	8. 6. 13
32	谷中 勝衛	8. 6. 13	9. 6. 13
33	手塚 寅男	9. 6. 13	10. 6. 12
34	長岡 豊	10. 6. 12	11. 4. 30
35	三村 和美	11. 5. 12	12. 6. 12
36	上野 功	12. 6. 12	13. 6. 12
37	仙波 義身	13. 6. 12	14. 6. 11
38	大槻 征夫	14. 6. 11	15. 4. 30
39	篠原 正男	15. 5. 8	16. 6. 8
40	鈴木 智明	16. 6. 8	17. 6. 7
41	川田 栄	17. 6. 7	18. 6. 6
42	仁平 孝芳	18. 6. 6	19. 4. 30
43	小杉 守利	19. 5. 10	21. 6. 4
44	川村 克己	21. 6. 4	22. 6. 3
45	上野 康雄	22. 6. 3	23. 4. 30
46	黒子 秀夫	23. 5. 10	在任中

⑪ 歴代町議会議長

代	氏名	就任	退任	備考
1	堀野 元一郎	昭29. 6. 6	30. 4. 14	
2	押久保 兵一	30. 5. 2	31. 5. 1	
3	〃	31. 5. 4	32. 5. 1	
4	久保 敏一	32. 5. 2	33. 5. 1	
5	〃	33. 5. 6	34. 4. 14	
6	〃	34. 5. 11	35. 4. 30	
7	谷島 新八郎	35. 4. 30	36. 4. 30	
8	大岡 一郎	36. 5. 1	37. 4. 30	
9	久保 敏一	37. 4. 30	38. 4. 30	
10	〃	38. 5. 14	41. 3. 11	
11	広沢 重賢	41. 3. 11	42. 4. 30	
12	〃	42. 5. 8	44. 3. 20	
13	中村 義男	44. 3. 20	46. 4. 30	
14	吉川 與一	46. 5. 8	48. 6. 19	
15	中村 義男	48. 6. 19	50. 4. 30	
16	〃	50. 5. 8	54. 4. 30	
17	岩崎 博	54. 5. 9	56. 6. 15	
18	〃	56. 6. 15	58. 4. 30	
19	森島 栄	58. 5. 6	59. 6. 22	
20	高橋 弘一	59. 6. 22	61. 6. 19	
21	佐藤 忠雄	61. 6. 19	62. 4. 30	
22	大山 栄	62. 5. 8	63. 6. 16	
23	小島 喬	63. 6. 16	平元. 6. 14	
24	長谷川 清一	平元. 6. 14	2. 6. 22	
25	高山 登	2. 6. 22	3. 4. 30	
26	広田 源太郎	3. 5. 8	4. 6. 18	
27	出口 敬治	4. 6. 18	5. 6. 14	
28	加藤 博	5. 6. 14	6. 6. 20	
29	鶴見 平	6. 6. 20	7. 4. 30	
30	高橋 文男	7. 5. 1	8. 6. 13	
31	〃	8. 6. 13	9. 6. 13	
32	〃	9. 6. 13	10. 6. 12	
33	手塚 寅男	10. 6. 12	11. 4. 30	
34	〃	11. 5. 12	12. 6. 12	
35	谷中 勝衛	12. 6. 12	13. 6. 12	
36	〃	13. 6. 12	14. 6. 11	
37	〃	14. 6. 11	15. 4. 30	
38	渡辺 重雄	15. 5. 8	16. 6. 8	
39	大槻 征夫	16. 6. 8	17. 6. 7	
40	篠原 正男	17. 6. 7	18. 6. 6	
41	鈴木 智明	18. 6. 6	19. 4. 30	
42	鈴木 智明	19. 5. 10	23. 4. 30	
43	仁平 孝芳	21. 6. 4	23. 4. 30	
44	小杉 守利	23. 5. 10	在任中	
45				
46				
47				

⑫ 歴代町議会副議長

代	氏名	就任	退任	備考
1	大岡 一郎	昭29. 6. 6	30. 4. 14	
2	黒子 三千穂	30. 5. 2	31. 5. 1	
3	出口 喜一郎	31. 5. 4	32. 5. 1	
4	高橋 司	32. 5. 2	33. 5. 1	
5	大岡 一郎	33. 5. 6	34. 4. 14	
6	鈴木 俊	34. 5. 11	35. 4. 30	
7	堀中 亥之吉	35. 4. 30	36. 4. 27	
8	中村 義男	36. 5. 1	36. 10. 31	
9	長尾 章太	36. 11. 1	37. 4. 30	
10	吉川 與一	37. 4. 30	38. 4. 30	
11	広沢 重賢	38. 5. 14	41. 3. 11	
12	佐藤 正敬	41. 3. 11	42. 4. 30	
13	床井 暉雄	42. 5. 8	44. 3. 20	
14	菊島 行夫	44. 3. 20	46. 4. 30	
15	黒子 玄珉	46. 5. 8	48. 6. 19	
16	岩崎 民蔵	48. 6. 19	50. 4. 30	
17	岩崎 博	50. 5. 8	52. 6. 11	
18	森嶋 栄	52. 6. 11	54. 4. 30	
19	高橋 弘一	54. 5. 9	56. 6. 15	
20	〃	56. 6. 15	58. 4. 30	
21	佐藤 忠雄	58. 5. 6	59. 6. 22	
22	小島 喬	59. 6. 22	61. 6. 19	
23	大山 栄	61. 6. 19	62. 4. 30	
24	長谷川 清一	62. 5. 8	63. 6. 16	
25	高山 登	63. 6. 16	平元. 6. 14	
26	谷口 正己	平元. 6. 14	2. 6. 22	
27	出口 敬治	2. 6. 22	3. 4. 30	
28	加藤 博	3. 5. 8	4. 6. 18	
29	小林 時一	4. 6. 18	5. 6. 14	
30	見目 仁一	5. 6. 14	6. 6. 20	
31	高橋 文男	6. 6. 20	7. 4. 30	
32	大島 秀夫	7. 5. 1	8. 6. 13	
33	谷中 勝衛	8. 6. 13	9. 6. 13	
34	手塚 寅男	9. 6. 13	10. 6. 12	
35	長岡 豊	10. 6. 12	11. 4. 30	
36	三村 和美	11. 5. 12	12. 6. 12	
37	上野 功	12. 6. 12	13. 6. 12	
38	仙波 義身	13. 6. 12	14. 6. 11	
39	大槻 征夫	14. 6. 11	15. 4. 30	
40	篠原 正男	15. 5. 8	16. 6. 8	
41	鈴木 智明	16. 6. 8	17. 6. 7	
42	川田 栄	17. 6. 7	18. 6. 6	
43	仁平 孝芳	18. 6. 6	19. 4. 30	
44	小杉 守利	19. 5. 10	21. 6. 4	
45	川村 克己	21. 6. 4	22. 6. 3	
46	上野 康雄	22. 6. 3	23. 4. 30	
47	黒子 秀夫	23. 5. 10	在任中	

⑬ 歴代議会議員

①

定数	66名	選挙期日 合併より引続き	就任年月日 昭29.6.1	任期終了年月日 昭30.4.30	
議席	氏名	住所	職業	党派	備考
1	佐藤七郎	七井 64	農業	無所属	
2	添谷政忠	小泉 487-1	"	"	
3	小倉唯一郎	小宅 964	"	"	
4	大関二郎	上山 50	薪炭商	"	
5	堀野元一郎	山本 271	農協長	"	
6	吉川與一	山本 981	農業	"	
7	大岡一郎	七井 10	"	"	
8	押久保慶一郎	七井 40	"	"	
9	佐藤藤吉	大沢 966	"	"	
10	浦壁徳治	大沢 316	"	"	
11	高久亀三郎	埴 1444	理髪業	"	
12	鈴木信市	長堤 1603	農業	"	
13	福田忠一	東田井 81	"	"	
14	渡辺清	小泉 428	"	"	
15	高野亀作	小泉 955-1	"	"	
16	鈴木義一	七井 2849	"	"	
17	仁平義一郎	芦沼 81	"	共産党	
18	山本重忠	益子 383	"	無所属	
19	三村宏	七井 1278	"	"	
20	田中三千喜	大沢 1055	"	"	
21	高松隆吉	生田目 383	"	"	
22	芳井徳一郎	芦沼 1149	"	"	
23	関沢末吉	益子 3295	製陶業	"	
24	小林幸一	大平 376	農業	"	
25	矢島武四郎	益子 1651-1	商業	"	
26	小川忠治	大沢 2369-4	農業	"	
27	出口喜一郎	山本 2328	"	"	
28	大塚政四郎	益子 4915	製陶業	"	
29	芦野正	上山 251	農業	"	
30	笹島茂	上大羽 687-1	"	"	
31	大塚武	益子 3245	製陶業	"	
32	高松政之助	本沼 156	農業	"	
33	仲田貞夫	益子 2896	自動車会社社長	"	

議席	氏名	住所	職業	党派	備考
34	岩崎久一	七井 18	農業	無所属	
35	小杉忠則	北中 837	"	"	
36	菊池俊三郎	益子 905	飲食業	"	
37	佐々木正太	東田井 1162	農業	"	
38	生沼茂	益子 935	"	"	
39	加藤耕堂	北中 994	陶器販売	"	
40	石関勝衛	上大羽 985	農業	"	
41	野沢芳教	上山 416	"	"	
42	野崎武男	埴 2523	"	"	
43	海老原健市	埴 466	"	"	
44	吉川環	山本 769	"	"	
45	本多源一	山本 2168-2	"	"	
46	岩渕信義	益子 398	"	"	
47	谷島新八郎	益子 1083	"	"	
48	川田菊一	大沢 1892	"	"	
49	小倉七郎	小宅 1077	"	"	
50	菊地政一郎	大沢 1254	"	"	
51	渡辺辰治	長堤 686	"	"	
52	仁平リツ	益子 1666	無職	"	
53	仙波昇	東田井 258	農業	"	
54	岩崎福男	七井 1732	"	"	
55	高橋勝義	生田目 376	"	"	
56	久保敏一	益子 974	肥料商	"	
57	矢口鉄男	北中 910	農業	共産党	
58	小出猛	埴 2592	"	無所属	
59	大塚喜一	益子 897	陶土業	"	
60	高橋登一	長堤 697	農業	"	
61	池田藤雄	下大羽 22	"	"	
62	高松喜久二	上大羽 2030	"	"	
63	船橋藤一郎	生田目 366	"	"	
64	山本良平	山本 1428	"	"	
65	高橋平八郎	埴 633-2	"	"	
66	小島甚一郎	下大羽 733	"	"	

②

定数	30名	選挙期日 昭30.4.15	就任年月日 昭30. 5. 1	任期終了年月日 昭34.4.30		
議席	氏名	住所	職業	党派	当選回数	備考
1	中山徳三郎	下大羽 676	土建業	無所属	1	
2	加藤耕堂	北中 994	農業	"	2	
3	大岡一郎	七井 11	"	"	2	
4	高橋司	前沢 941	"	"	1	
5	後藤浅一郎	生田目 984	"	"	1	
6	加藤義	益子 3272	"	"	1	
7	篠原種子	益子 2957	陶器販売業	"	1	
8	岸正利	益子 944	材木業	"	1	
9	仁平仁三	生田目 971	農業	"	1	
10	黒子三千穂	上大羽 655	"	"	1	
11	岩下良一	大平 375	"	"	1	
12	大森亮一	小宅 1117-1	"	"	1	
13	長尾喜作	益子 1648	自動車業	"	1	
14	鈴木俊	七井 2849	農業	"	1	
15	滝田勝正	上山 636	"	"	1	
16	中村義男	益子 2953	陶器販売業	"	1	
17	押久保兵一	七井 45-1	農業	"	1	
18	田口茂	埴 613	呉服商	"	1	
19	大岡幾之助	長堤 677	雑貨商	"	1	
20	海老原健市	埴 466	農業	"	2	
21	大塚平八	益子 743	陶器販売業	"	1	
22	仙波昇	東田井 258	農業	"	2	
23	吉川與一	山本 981	"	"	2	S33.10.3 退職
24	出口喜一郎	山本 2328	"	"	2	
25	久保敏一	益子 974	肥料商	"	2	
26	野崎武男	埴 2523	農業	"	2	
27	佐藤藤吉	大沢 966	"	"	2	
28	仁平貢一	小泉 417	"	"	1	
29	大塚喜一	益子 879	陶土商	"	2	
30	岩崎岩男	大沢 259	農業	"	1	

③

定数	30名	選挙期日 昭34. 4.30	就任年月日 昭34. 5. 1	任期終了年月日 昭38. 4. 30	
議席	氏名	住所	職業	党派	当選回数
1	中村義男	益子 2953	製陶業	無所属	2
2	岩崎岩男	大沢 259	農業	"	2
3	床井暉雄	小宅 1243	"	"	1
4	上野喜市	山本 1763	"	"	1
5	鈴木俊	七井 2849	"	"	2
6	稲見文吾	埴 2527	"	"	1
7	矢口鉄男	北中 910	"	共産党	2
8	久保敏一	益子 974	肥料商	無所属	3
9	篠原種子	益子 2957	陶器商	"	2
10	川田菊一	大沢 1892	農業	"	2
11	吉川與一	山本 981	"	"	3
12	菊池俊三郎	益子 905	飲食業	"	2
13	長尾章太	生田目 1227	農業	"	1
14	磯部常雄	益子 3578	雑貨商	"	1
15	谷島新八郎	益子 1083	農業	"	2
16	福田兼明	大平 821	"	"	1
17	法師人清治	益子 1538	履物商	"	1
18	山崎亀寿	長堤 168	農業	"	1
19	広沢重賢	山本 186	"	"	1
20	堀中亥之吉	長堤 584	"	"	1
21	岩崎民蔵	七井 22-1	旅行幹旋業	"	1
22	大岡一郎	七井 11	農業	"	3
23	芳井徳一郎	芦沼 1149	"	"	2
24	萩原庄一	北中 438	農協職員	"	1
25	高橋昇	埴 1067	農業	"	1
26	大島銀蔵	下大羽 576	"	"	1
27	黒子玄珉	上大羽 652	"	"	1
28	見目喜一郎	益子 3053-3	製陶業	"	1
29	大塚平八	益子 743	陶器商	"	2
30	菊島行夫	本沼 288	農業	"	1

會議員

年月日
備考
4.30
S37.12.2 9死亡
S37.4.6 退職

④

定数	26名		選挙期日	就任年月日	任期終了年月日	
			昭38.4.30	昭38. 5. 1	昭42.4.30	
議席	氏名	住所	職業	党派	当選回数	備考
1	小松 作一	益子 1666	帽子製造業	無所属	1	S38.8.9 死亡
2	大塚 平八	益子 743-2	陶器商	〃	3	
3	久保 敏一	益子 974	肥料商	〃	4	S41.3.11 退職
4	菊島 行夫	本沼 288	農業	〃	2	
5	高松 求一郎	東田井 169	〃	〃	1	
6	小島 甚一郎	下大羽 733	〃	〃	2	
7	堀中 亥之吉	長堤 548	〃	〃	2	S39.4.30 退職
8	神田 福三郎	益子 1021-2	納豆製造業	〃	1	S41.5.8 死亡
9	上野 義盛	埴 987	農業	〃	1	
10	大場 三郎	益子 1705	〃	〃	1	
11	上野 喜市	山本 1763	〃	〃	2	
12	磯部 常雄	益子 3578	雑貨商	〃	2	
13	広沢 重賢	山本 186	農業	〃	2	
14	床井 暉雄	小宅 1243	〃	〃	2	
15	佐藤 忠雄	大沢 969	〃	〃	1	
16	鈴木 俊	七井 2849	〃	〃	3	S42.4.14 退職
17	鈴木 栄寿	芦沼 730	〃	〃	1	
18	黒子 玄珉	上大羽 652	〃	〃	2	
19	吉川 與一	山本 981	〃	〃	4	
20	長尾 章太	生田目 1227	〃	〃	2	
21	中村 義男	益子 2953	〃	〃	3	
22	河上 隆雄	七井 187	〃	〃	1	
23	佐藤 正敬	大沢 462-3	〃	〃	1	
24	岩崎 民蔵	七井 22-1	旅行斡旋業	〃	2	
25	稲見 文吾	埴 2527	農業	〃	2	
26	加藤 昂一	益子 3272-1	〃	〃	1	
1	吉永 達男	七井 14	文房具商	〃	1	S41.4.15 補選 当選
3	会田 恒	上山 704	農業	〃	1	
7	仁平 勇	益子 1666	無職	〃	1	

⑤

定数	26名		選挙期日	就任年月日	任期終了年月日	
			昭42.4.28	昭42. 5. 1	昭46.4	
議席	氏名	住所	職業	党派	当選回数	備考
1	岩崎 博	大沢 1235	農業	無所属	1	
2	堀中 洋一	長堤 584	ステンレス会社重役	〃	1	
3	大山 栄	長堤 702	農業	〃	1	
4	森島 栄	埴 2630	〃	〃	1	
5	船橋 弥平	生田目 366	〃	〃	1	
6	塚本 修三	益子 1538	自動車会社社長	〃	1	
7	大岡 武治	七井 142	材木商	〃	1	
8	大島 末吉	下大羽 989	農業	〃	1	
9	出口 宗則	山本 2325	〃	〃	1	
10	鈴木 彦四郎	七井 63	無職	〃	1	
11	菊池 昇	益子 3639	農業	〃	1	
12	仁平 勇	益子 1666	無職	〃	2	
13	吉永 達雄	七井 14	文具商	〃	2	
14	河上 隆男	七井 187	農業	〃	2	
15	大場 三郎	益子 1705	〃	〃	2	
16	田口 弥作	埴 682-2	〃	〃	1	
17	菊島 行夫	本沼 288	〃	〃	3	
18	床井 暉雄	小宅 1243	〃	〃	3	
19	黒子 玄珉	上大羽 652	〃	〃	3	
20	広沢 重賢	山本 186	〃	〃	2	
21	長尾 章太	生田目 1227	〃	〃	3	
22	矢口 鉄男	北中 675	〃	日本共産党	3	
23	高松 求一郎	東田井 169	〃	無所属	2	
24	中村 義男	益子 2953	陶器会社社長	〃	4	
25	大塚 平八	益子 743-2	陶器卸商	〃	4	
26	吉川 與一	山本 981	農業	〃	5	

年月日

..30

備考

S45.8.20
退職

⑥

定数	26名	選挙期日 昭46. 4.25	就任年月日 昭46. 5. 1	任期終了年月日 昭50. 4.30		
議席	氏名	住所	職業	党派	当選回数	備考
1	黒子玄珉	上大羽 652	農業	無所属	4	
2	小島 喬	下大羽 741-2	石材業	"	1	
3	大山 栄	長堤 702	農業	"	2	
4	仙波 昇	東田井 258	"	"	3	
5	渡辺 昇	上山 220	"	"	1	
6	吉川 興一	山本 981	団体役員	"	6	
7	大島 末吉	下大羽 989	農業	"	2	
8	岩崎 民蔵	七井 22-1	旅行斡旋業	"	3	
9	柳 健一	山本 2188-1	農業	"	1	
10	田中 忠治	益子 209	"	"	1	
11	榊原三郎平	塙 1081	"	"	1	
12	船橋 弥平	生田目 366	"	"	2	
13	小宅 守	小宅 974-1	集成材製造業	"	1	
14	河原 忠一	益子 2447	農業	"	1	
15	矢口 鉄男	北中 675	"	日本共産党	4	
16	中村 義男	益子 2953	会社重役	無所属	5	
17	三村 正一	北中 854	農業	"	1	
18	岩崎 博	大沢 1235	"	"	2	
19	床井 暉雄	小宅 1243	"	"	4	
20	見目 仁一	七井 2910	"	"	1	
21	高橋 弘一	生田目 125	会社社長	"	1	
22	森島 栄	塙 2630	農業	"	2	
23	鈴木 正一	小泉 449-1	"	"	1	
24	広田源太郎	山本 64	"	"	1	
25	長谷川清一	益子 4240	陶器製造	"	1	
26	河上 隆雄	七井 187	農業	"	3	

⑦

定数	26名	選挙期日 昭50. 4.27	就任年月日 昭50. 5. 1	任期終了年月日 昭54. 4.30		
議席	氏名	住所	職業	党派	当選回数	備考
1	大島 末吉	上大羽 989	農業	無所属	3	
2	佐藤 忠雄	大沢 966	"	"	2	
3	高橋 弘一	生田目 325-2	土建業	"	2	
4	榊原三郎平	塙 1081	農業	"	2	S51.11.28死亡
5	長谷川清一	益子 4240-3	会社役員	"	2	S52.5.7退職
6	手塚 寅男	七井 2137	農業	"	1	
7	引田 仁	益子 1137-1	会社員	公明党	1	
8	船橋 弥平	生田目 366	農業	無所属	3	
9	小島 喬	下大羽 741-2	石材業	"	2	
10	床井 暉雄	小宅 1243	農業	"	5	
11	仙波 昇	東田井 258	"	"	4	
12	小野 堅治	上山 101	"	"	1	
13	中村 義男	益子 2953	会社役員	"	6	
14	高山 登	塙 2530	農業	"	1	
15	柳 健一	山本 2188-2	"	"	2	
16	小宅 守	小宅 974-1	会社役員	"	2	
17	谷口 正己	上大羽 1108	農業	"	1	
18	岩崎 誠	七井 1714-1	"	"	1	
19	吉川 興一	山本 981	団体役員	"	7	
20	田中 忠治	益子 209	農業	"	2	
21	鶴見 平	前沢 878-2	"	"	1	
22	大関 四郎	上山 50	"	"	1	
23	岩崎 博	大沢 1235	"	"	3	
24	河原 忠一	益子 2447	"	"	2	
25	鈴木 正一	小泉 449-1	"	"	2	
26	森島 栄	塙 2630	"	"	3	
4	矢口 鉄男	北中 675	農業	日本共産党	5	S53.4.16補選当選
5	岩崎 民蔵	七井 36	旅行斡旋業	無所属	4	

⑧

定数	26名	選挙期日 昭54. 4.22	就任年月日 昭54. 5. 1	任期終了年月日 昭58. 4.30		
議席	氏名	住所	職業	党派	当選回数	備考
1	柳 健一	山本 2188-1	農業	無所属	3	
2	大 関 四 郎	上山 50	薪炭業	"	2	
3	河 原 忠 一	益子 2447	農業	"	3	
4	中 村 義 男	益子 2953	会社役員	"	7	
5	岩 崎 誠	七井 1714-1	農業	"	2	
6	岩 崎 博	大沢 1235	"	"	4	
7	出 口 敬 治	山本 2328	"	"	1	
8	高 山 登	埴 2530	"	"	2	
9	森 島 栄	埴 2630	"	"	4	
10	大 塚 倫 男	小宅 913	"	"	1	
11	吉 村 秀 種	東田井 1040-1	"	"	1	
12	谷 口 正 己	上大羽 1108	"	"	2	
13	佐 藤 忠 雄	大沢 966	"	"	3	
14	田 中 忠 治	益子 209	"	"	3	
15	手 塚 寅 男	七井 2137	"	"	2	
16	加 藤 博	北中 994	"	"	1	
17	鈴 木 正 一	小泉 449-1	"	"	3	
18	小 林 時 一	大平 376	飲食業	"	1	
19	鶴 見 平	前沢 878-2	農業	"	2	
20	吉 川 與 一	山本 981	"	"	8	
21	床 井 暉 雄	小宅 1243	"	"	6	
22	矢 口 鉄 男	北中 675	陶器製造業	日本共産党	6	
23	大 山 栄	長堤 702	農業	無所属	3	
24	小 島 喬	下大羽 741-2	石材業	"	3	
25	高 橋 弘 一	生田目 325-2	土木建設業	"	3	
26	引 田 仁	益子 1137-1	会社員	公明党	2	

⑨

定数	24名	選挙期日 昭58. 4.24	就任年月日 昭58. 5. 1	任期終了年月日 昭62. 4. 24		
議席	氏名	住所	職業	党派	当選回数	備考
1	見 目 仁 一	七井 2910	農業	無所属	2	
2	吉 沢 靖 男	益子 4061	製陶業	"	1	
3	高 久 亀 三 郎	埴 1444	理容業	"	2	
4	大 関 四 郎	上山 50	薪炭業	"	3	
5	高 山 登	埴 2530	農業	"	3	
6	仁 平 勲	小泉 417-1	"	"	1	
7	広 田 源 太 郎	山本 64	"	"	2	
8	佐 藤 忠 雄	大沢 966	幼稚園理事長	"	4	
9	河 原 忠 一	埴 1770	農業	"	4	
10	出 口 敬 治	山本 2328	"	"	2	
11	小 林 時 一	大平 376	飲食業	"	2	
12	吉 村 秀 種	東田井 1040-1	農業	"	2	
13	引 田 仁	益子 1137-1	会社員	公明党	3	
14	加 藤 博	北中 994	農業	無所属	2	
15	大 山 栄	長堤 702	"	"	4	
16	高 橋 文 男	七井 24	製畳業	"	1	
17	小 島 喬	下大羽 741-2	石材業	"	4	
18	高 橋 弘 一	生田目 325-2	土木建設業	"	4	
19	長 谷 川 清 一	益子 4240-3	製陶業	"	3	
20	鶴 見 平	前沢 878-2	農業	"	3	
21	岩 崎 博	大沢 1235	"	"	5	
22	谷 口 正 己	上大羽 1108	"	"	3	
23	長 岡 豊	七井 2631	"	"	1	
24	森 島 栄	埴 2630	"	"	5	

年月日
4.30
備考

⑩

定数	24名	選挙期日 昭62. 4.26	就任年月日 昭62. 5. 1	任期終了年月日 平 3. 4.30		
議席	氏名	住所	職業	党派	当選回数	備考
1	谷口正己	上大羽 1108	農業	無所属	4	
2	大関光	益子 3270	製陶業	"	1	
3	吉沢靖男	益子 4061	"	"	2	
4	大関富久子	上山 50	農業	"	1	
5	大岩正作	北中 865	団体職員	共産党	1	
6	高橋文男	七井 24	製畳業	無所属	2	
7	引田仁	益子 1137-1	会社員	公明党	4	
8	長岡豊	七井 2631	農業	無所属	2	
9	篠原憲	益子 745	印刷業	"	1	
10	出口敬治	山本 2328	農業	"	3	
11	仁平勲	小泉 417-1	"	"	2	
12	塚田元造	長堤 570-2	建設業	"	1	
13	鶴見平	益子 878-2	農業	"	4	
14	佐藤忠雄	大沢 966	幼稚園理事長	"	5	
15	小島喬	下大羽 741-2	石材業	"	5	
16	小林時一	大平 376	飲食業	"	3	
17	長谷川清一	益子 4240-3	製陶業	"	4	
18	見目仁一	七井 2910	農業	"	3	S62.5.20 退職
19	高山登	基 2530	"	"	4	
20	加藤博	北中 994	"	"	3	
21	高橋弘一	生田目 325-2	会社役員	"	5	
22	吉村秀種	東田井 1040-1	農業	"	3	
23	広田源太郎	山本 64	"	"	3	
24	大山栄	長堤 702	"	"	5	
18	高久亀三郎	基 1444	理容業	"	3	S62.6.1~

⑪

定数	24名	選挙期日 平 3. 4.21	就任年月日 平 3. 5. 1	任期終了 ¹ 平 7. 4	
議席	氏名	住所	職業	党派	当選回数
1	大塚真一	益子 2822-1	時計商	無所属	1
2	田中義徹	益子 1014	会社員	"	1
3	和田実	長堤 15	建設業	"	1
4	広田源太郎	山本 64	農業	"	4
5	田巻保	益子 646	築窯業	"	1
6	大関一男	上山 50	農林業	"	1
7	佐藤克美	大沢 462-3	農業	"	1
8	谷中勝衛	上大羽 1211	"	"	1
9	富田常二	益子 1012	飲食業	"	1
10	大島秀夫	下大羽 989	農業	"	1
11	三村和美	基 1171	サッシ業	"	1
12	塚田元造	長堤 570-2	建設業	"	2
13	大岩正作	北中 865	政党役員	共産党	2
14	仁平勲	小泉 417-1	農業	無所属	3
15	長岡豊	七井 2631	"	"	3
16	高橋文男	七井 24	製畳業	"	3
17	小林時一	大平 376	飲食業	"	4
18	吉村秀種	東田井 1040-1	農業	"	4
19	出口敬治	山本 2328	"	"	4
20	加藤博	北中 994	"	"	4
21	見目仁一	七井 2910	"	"	4
22	鶴見平	前沢 878-2	"	"	5
23	高橋弘一	生田目 325-2	会社役員	"	6
24	佐藤忠雄	大沢 966	幼稚園理事長	"	6

年月日

L30

備考

⑫

定数	24名	選挙期日 平 7. 4.23	就任年月日 平 7. 5. 1	任期終了年月日 平11. 4.30		
議席	氏 名	住 所	職 業	党 派	当選回数	備考
1	渡辺 重雄	小泉 448	農業	無所属	1	
2	上野 功	大郷戸 111	農業	"	1	
3	佐々木 充	益子 225-1	鉄筋業	"	1	
4	高橋 文男	七井 24	製畳業	"	4	
5	仙波 義身	東田井 258	農業	"	1	
6	鈴木 智明	山本 737	農業	"	1	
7	川田利伎子	大沢 2263-1	主婦	"	1	
8	大槻 征夫	山本 1297-1	農業	"	1	
9	大関 一男	上山 50	飲食業	"	2	
10	大島 秀夫	下大羽 149	農業	"	2	H10.1.21 死亡
11	谷中 勝衛	上大羽 1211	農業	"	2	
12	田中 義徹	益子 1014	縫製業	"	2	
13	田 卷 保	益子 646	会社役員	"	2	
14	大塚 真一	益子 2822-1	時計商	"	2	
15	和田 実	長堤 15	建築設計業	"	2	
16	三村 和美	基 1171	建材業	"	2	
17	手塚 寅男	七井 2137	農業	"	3	
18	大岩 正作	北中 865	政党役員	共産党	3	
19	長岡 豊	七井 2631	農業	無所属	4	
20	加藤 博	北中 994	農業	"	5	
21	小林 時一	大平 376	飲食業	"	5	
22	鶴見 平	前沢 878-2	農業	"	6	
23	高橋 弘一	生田目 325-2	会社役員	"	7	
24	佐藤 忠雄	大沢 966	幼稚園理事長	"	7	
10	篠原 正男	益子 3751	団体役員	"	1	H10.4.12 補選 当選

⑬

定数	22名	選挙期日 平11. 4.25	就任年月日 平11. 5. 1	任期終了年月日 平15. 4.30		
議席	氏 名	住 所	職 業	党 派	当選回数	備考
1	飯島 秋子	益子 649-2	主婦	共産党	1	
2	川田 栄	大沢 2271	農業	無所属	1	
3	岩崎 信	大沢 259	会社役員	"	1	
4	谷中 勝衛	上大羽 1211	農業	"	3	
5	仁平 孝芳	生田目 1007	農業	"	1	
6	川村 克己	七井 3316-23	金属加工業	"	1	
7	篠原 正男	益子 3751	団体役員	"	2	
8	渡辺 重雄	小泉 448	農業	"	2	
9	鈴木 智明	山本 737	農業	"	2	
10	大槻 征夫	山本 1297-1	農業	"	2	
11	仙波 義身	東田井 258	農業	"	2	
12	上野 功	大郷戸 111	農業	"	2	
13	手塚 寅男	七井 2137	農業	"	4	
14	大塚 真一	益子 2822-1	時計商	"	3	
15	大関 一男	上山 50	農業	"	3	
16	和田 実	長堤 15	建設業	"	3	
17	三村 和美	基 1171	サッシ業	"	3	
18	大岩 正作	北中 865	政党役員	共産党	4	
19	高橋 文男	七井 24	製畳業	無所属	5	
20	小林 時一	大平 376	飲食業	"	6	
21	加藤 博	北中 994	農業	"	6	
22	鶴見 平	前沢 878-2	農業	"	7	

⑭

定数	22名	選挙期日	就任年月日	任期終了年月日			
		平15. 4.27	平15. 5. 1	平19. 4.30			
議席	氏名	住 所	職 業	党 派	当選回数	備考	
1	黒崎 七郎	大郷戸 114	会社員	無所属	1		
2	小杉 守利	北中 918-2	農業	"	1		
3	石川 幸男	七井 3886-36	電気工事業	"	1		
4	鈴木 智明	山本 737	農業	"	3		
5	法師 人勇	益子 2895	自営業	"	1		
6	上野 康雄	益子 1538	化粧品小売業	"	1		
7	飯島 秋子	益子 649-2	政党役員	共産党	2		
8	仁平 孝芳	生田目 1007	農業	無所属	2		
9	川村 克己	七井 3316-23	金属加工業	"	2		
10	川田 栄	大沢 2271	農業	"	2		
11	岩崎 信	大沢 259	会社役員	"	2	H16.11.8 退職	
12	仙波 義身	東田井 258	農業	"	3		
13	渡辺 重雄	小泉 448	農業	"	3		
14	大槻 征夫	山本 1297-1	農業	"	3		
15	篠原 正男	益子 3751	団体役員	"	3		
16	大塚 真一	益子 2822-1	時計商	"	4		
17	谷中 勝衛	上大羽 1211	農業	"	4		
18	大関 一男	上山 50	自営業	"	4		
19	三村 和美	塙 1171-1	自営業	"	4		
20	和田 実	長堤 15	設計業	"	4		
21	大岩 正作	北中 868-1	政党役員	共産党	5		
22	鶴見 平	前沢 878-2	農業	無所属	8		
11	大関 光	益子 3270	製陶業	無所属	2	H18.4.9 補選当選	

⑮

定数	16名	選挙期日	就任年月日	任期終了年月日			
		平19. 4.22	平19. 5. 1	平23. 4.30			
議席	氏名	住 所	職 業	党 派	当選回数	備考	
1	黒子 秀夫	上大羽 652	農業	無所属	1		
2	長岡 景介	塙 644-16	建設業経営	"	1		
3	小島 富子	梅ヶ内 21-2	農業	"	1		
4	鈴木 智明	山本 737	農業	"	4		
5	高橋 正則	益子 2268-6	会社役員	"	1		
6	高野 美晴	東田井 849-1	農業	"	1		
7	廣田 茂十郎	山本 64	農業	"	1		
8	法師 人勇	益子 2895	自営業	"	2		
9	小杉 守利	北中 918-2	農業	"	2		
10	石川 幸男	七井 3886-36	電気工事業	"	2		
11	上野 康雄	益子 1538	化粧品小売業	"	2		
12	川田 栄	大沢 2271	農業	"	3		
13	仁平 孝芳	生田目 1007	農業	"	3		
14	川村 克己	七井 3316-23	金属加工業	公明党	3		
15	渡辺 重雄	小泉 448	農業	無所属	4		
16	鶴見 平	前沢 878-2	農業	"	9		

⑯

定数	16名	選挙期日	就任年月日	任期終了年月日			
		平23. 4.24	平23. 5. 1	平27. 4.30			
議席	氏名	住 所	職 業	党 派	当選回数	備考	
1	河原 誠	大平 409	無職	無所属	1		
2	樋山 照代	城内坂 119	無職	共産党	1		
3	星野 壽男	塙 1130-1	桐箱製造販売	無所属	1		
4	小杉 守利	北中 918-2	農業	"	3		
5	加藤 芳男	大沢 1724-1	農業	公明党	1		
6	高野 美晴	東田井 849-1	農業	無所属	2		
7	黒子 秀夫	上大羽 652	農業	"	2		
8	廣田 茂十郎	山本 64	農業	"	2		
9	小島 富子	梅ヶ内 21-2	農業	"	2		
10	長岡 景介	塙 644-16	建設業経営	"	2		
11	高橋 正則	益子 2268-6	会社役員	"	2		
12	石川 幸男	七井 3886-36	電気工事業	"	3		
13	上野 康雄	益子 1538	化粧品小売業	"	3		
14	仁平 孝芳	生田目 1007	農業	"	4		
15	鈴木 智明	山本 737	農業	"	5		
16	鶴見 平	前沢 878-2	農業	無所属	10		

⑭ 選挙管理委員会委員

氏 名	就 任 期 間	氏 名	就 任 期 間
◎ 黒子 三千穂 渡辺 好重郎 和久 政一 加藤 政之助	昭29. 6. 1～ 30. 4. 29. 6. 1～ 30. 6. 6 29. 6. 1～ 30. 6. 6 30. 4. 8～ 30. 6. 6	◎ 黒子 玄 珉 藤田 正 一 小菅 正 男 北条 士 見目 宏 一	55. 6.25～ 58. 4.30 55. 6.25～ 59. 6.24 55. 6.25～ 59. 6.24 55. 6.25～ 59. 6.24 58. 5. 1～ 59. 6.24
◎ 加藤 政之助 野沢 喜一 三宅 平馬 仁平 勇	30. 6. 8～ 33. 6. 7 30. 6. 8～ 31. 6.20 30. 6. 8～ 33. 6. 7 33. 5. 2～ 33. 6. 7	◎ 藤田 正 一 北条 士 見目 宏 一 薄羽 芳 弘	59. 6.25～ 63. 6.24 59. 6.25～ 63. 6.24 59. 6.25～ 63. 6.24 59. 6.25～ 63. 6.24
◎ 加藤 政之助 三宅 平馬 皆川 静子 大岡 武四郎	33. 6. 8～ 36. 6. 7 33. 6. 8～ 36. 6. 7 33. 6. 8～ 36. 6. 7 33. 6. 8～ 36. 6. 7	◎ 薄羽 芳 弘 押久保 英夫 大山 廣 樹 堀中 勇 高松 荘	63. 6.25～ 平3. 6. 6 63. 6.25～ 4. 6.24 63. 6.25～ 4. 6.24 63. 6.25～ 4. 6.24 平3. 6. 7～ 4. 6.24
◎ 加藤 政之助 原 敬一 佐々木 正太 山本 平吉	36. 6. 8～ 39. 6. 7 36. 6. 8～ 39. 6. 7 36. 6. 8～ 39. 6. 7 36. 6. 8～ 39. 6. 7	◎ 押久保 英夫 大山 廣 樹 堀中 勇 高松 荘	4. 6.25～ 12. 6.24 4. 6.25～ 12. 6.24 4. 6.25～ 12. 6.24 4. 6.25～ 12. 6.24
◎ 加藤 政之助 原 敬一 佐々木 正太 山本 平吉 大岡 又衛	39. 6. 8～ 43. 6.18 39. 6. 8～ 40. 6. 8 39. 6. 8～ 43. 6.18 39. 6. 8～ 43. 6.18 40. 6. 9～ 43. 6.18	◎ 大山 廣 樹 堀中 勇 小出 貫 凡 大岡 拓 脩 大塚 昌 平	12. 6.25～ 16. 6.24 12. 6.25～ 15. 3.31 12. 6.25～ 16. 6.24 12. 6.25～ 16. 6.24 15. 4. 1～ 16. 6.24
◎ 大岡 一郎 山本 平吉 山口 正美 国政 精太 長尾 喜作	43. 6.18～ 47. 6.19 43. 6.18～ 45. 5. 7 43. 6.18～ 47. 6.19 43. 6.18～ 47. 6.19 45. 5. 8～ 47. 6.19	◎ 大山 廣 樹 大岡 拓 脩 小出 貫 凡 毛利 孝 暢	16. 6.25～ 20. 6.24 16. 6.25～ 20. 6.24 16. 6.25～ 20. 6.24 16. 6.25～ 20. 6.24
◎ 大岡 一郎 黒子 常盤 国政 精太 勝田 武 坂入 信茂	47. 6.20～ 51. 6.24 47. 6.20～ 51. 6.24 47. 6.20～ 51. 6.24 47. 6.20～ 47. 7.31 47. 8. 1～ 51. 6.24	◎ 大塚 丈 幸 毛利 孝 暢 大岡 忠 男 茂呂 博 芳井 勝 德	20. 6.25～ 24. 6.24 20. 6.25～ 21. 2.16 21. 2.17～ 24. 6.24 20. 6.25～ 24. 6.24 20. 6.25～ 24. 6.24
◎ 黒子 玄 珉 藤田 正 一 小菅 正 男 北条 士	51. 6.25～ 55. 6.24 51. 6.25～ 55. 6.24 51. 6.25～ 55. 6.24 51. 6.25～ 55. 6.24	◎ 大塚 丈 幸 茂呂 博 芳井 勝 德 野澤 一 志	24. 6.25～ 在任中 24. 6.25～ 在任中 24. 6.25～ 在任中 24. 6.25～ 在任中

◎印 委員長

⑮ 歴代監査委員

学 識 者			議 会 選 出		
	氏 名	就 任 期 間		氏 名	就 任 期 間
1	谷 島 新 八 郎	昭30. 5. 2～ 32. 5. 2	1	大 岡 一 郎	昭30. 5. 2～ 31. 5. 3
2	船 橋 藤 一 郎	32. 5. 2～ 35. 5. 1	2	黒 子 三 千 穂	31. 5. 4～ 32. 5. 2
3	山 本 重 忠	35. 4. 30～ 38. 4. 29	3	大 森 亮 一	32. 5. 2～ 33. 5. 6
4	押 久 保 兵 一	38. 5. 15～ 41. 5. 14	4	高 橋 一 司	33. 5. 6～ 34. 4. 15
5	橋 本 肇 雄	41. 5. 15～ 42. 4. 21	5	大 岡 一 郎	34. 5. 11～ 35. 4. 30
6	三 宅 平 馬	42. 5. 8～ 45. 5. 7	6	岩 崎 岩 男	35. 4. 30～ 36. 4. 30
7	仲 田 貞 夫	45. 5. 8～ 52. 6. 18	7	吉 川 與 一	36. 5. 1～ 37. 4. 30
8	大 場 三 郎	52. 6. 19～ 平 5. 6. 18	8	床 井 暉 雄	37. 4. 30～ 38. 4. 30
			9	鈴 木 俊	38. 5. 14～ 41. 3. 10
			10	長 尾 章 太	41. 3. 11～ 42. 4. 30
			11	中 村 義 男	42. 5. 8～ 44. 3. 20
			12	河 上 隆 雄	44. 3. 20～ 46. 4. 30
			13	岩 崎 博	46. 5. 8～ 48. 6. 19
			14	大 山 栄	48. 6. 19～ 50. 4. 30
			15	大 島 末 吉	50. 5. 8～ 52. 6. 11
			16	小 宅 守	52. 6. 11～ 54. 4. 30
			17	鈴 木 正 一	54. 5. 10～ 56. 6. 15
			18	森 島 栄	56. 6. 15～ 58. 4. 30
			19	大 関 四 郎	58. 5. 6～ 59. 6. 22
			20	佐 藤 忠 雄	59. 6. 22～ 61. 6. 19
			21	長 谷 川 清 一	61. 6. 19～ 62. 4. 30
			22	高 山 登	62. 5. 8～ 63. 6. 16
			23	小 林 時 一	63. 6. 16～ 平元. 6. 14
			24	広 田 源 太 郎	平元. 6. 14～ 2. 6. 22
			25	高 久 亀 三 郎	2. 6. 22～ 3. 4. 30
9	仁 平 寛 一	平 5. 6. 19～ 9. 6. 18	26	高 橋 文 男	2. 5. 6～ 4. 6. 18
10	大 塚 勝 士	9. 6. 19～ 13. 6. 18	27	仁 平 勲	4. 6. 18～ 6. 6. 17
11	仁 平 勲	13. 6. 19～ 18. 9. 30	28	谷 中 勝 衛	6. 6. 20～ 7. 4. 30
12	添 田 収 一	18. 10. 1～ 在任中	29	手 塚 寅 男	7. 5. 1～ 8. 6. 13
			30	和 田 実	8. 6. 14～ 9. 6. 13
			31	大 島 秀 夫	9. 6. 13～ 10. 1. 21
			32	高 橋 弘 一	10. 2. 10～ 11. 4. 30
			33	加 藤 博	11. 5. 12～ 13. 6. 12
			34	篠 原 正 男	13. 6. 12～ 15. 4. 30
			35	岩 崎 信	15. 5. 8～ 16. 11. 8
			36	仁 平 孝 芳	16. 12. 8～ 18. 6. 6
			37	大 槻 征 夫	10. 6. 8～ 19. 4. 30
			38	上 野 康 雄	19. 5. 10～ 21. 6. 4
			39	黒 子 秀 夫	21. 6. 4～ 23. 4. 30
			40	鶴 見 平	23. 5. 10～ 在任中

①⑥ 益子町組織機構図

電話番号
[外線]
市外局番
(0285)

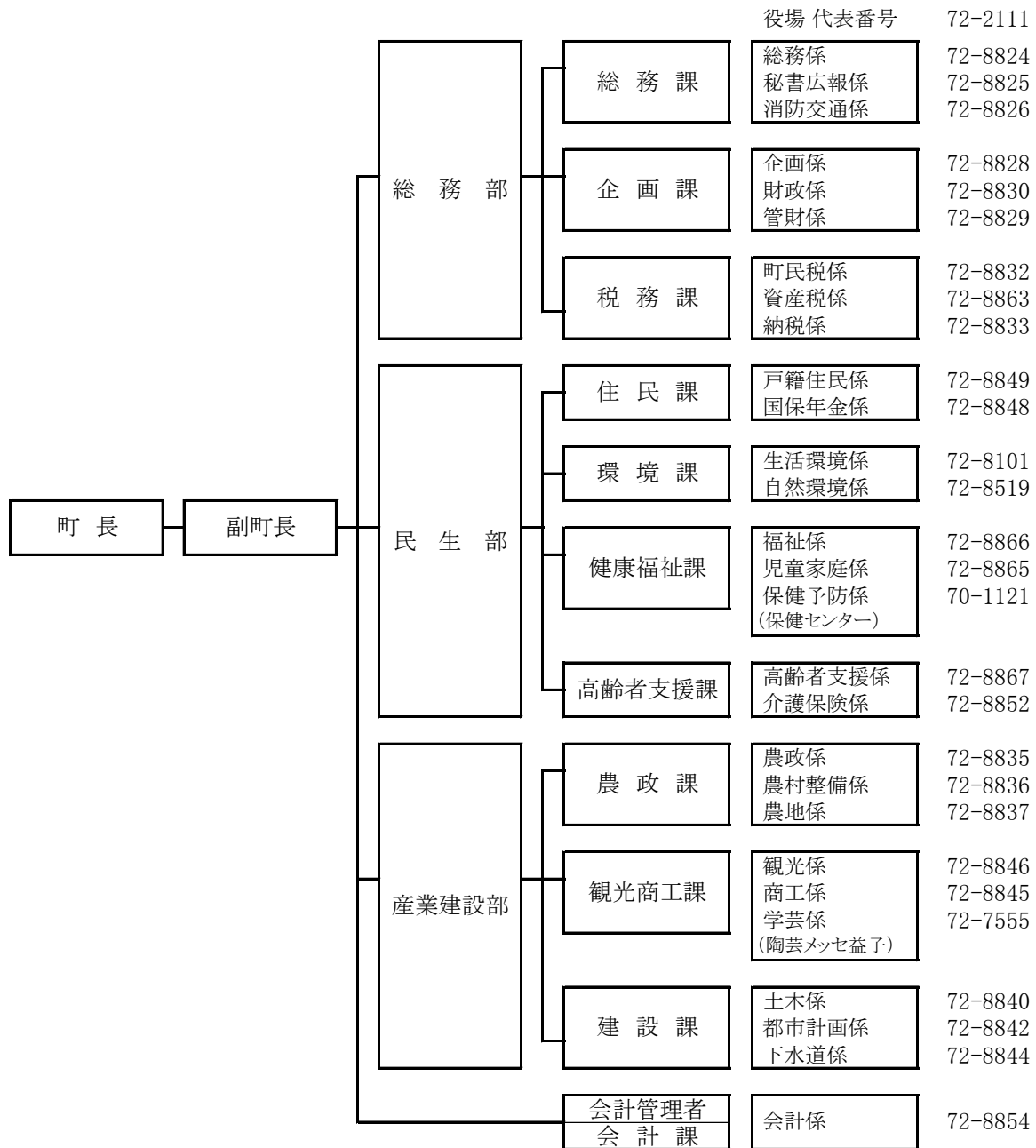

議会 議会事務局 72-8859

教育委員会 教育長

学校教育課 庶務管理係 72-8862
学校教育係 72-8862
学校給食係 72-1332

生涯学習課 生涯学習係 72-3101
文化係 72-3101
スポーツ振興係 70-2727

農業委員会(農政課農地係)

監査委員(議会事務局併任)

選挙管理委員会(総務課総務係併任)

平成24年4月

[内線]

-

(100)

(104)

(105)

(112)

(111)

(113)

(192)

(193)

(191)

(121)

(122)

(126)

(127)

(131)

(133)

-

(136)

(138)

(162)

(161)

(164)

(151)

(153)

-

(171)

(140)

(143)

(195)

(312)

(209)

(209)

-

-

-

-

⑪ 町のあゆみ（明治以降）

①

西 暦	年 代	文 化 記 事
1868年	慶応4年	・五箇条の御誓文 ・9月8日「明治と改元」
	明治4年	・廃藩置県 芳賀郡は大部分宇都宮県の管轄となる
	5年	・従来は地方3役（名主、組頭、百姓代）を廃し、町村に区制を施行 ・太陰暦から太陽暦を用いる 12月3日を以って明治6年正月元日とする
	6年	・宇都宮県から栃木県
	7月	・益子に小学校創立「教和学舎」鶏足寺
1874年	7年 10月	・上山に小学校創立「教明学舎」普門寺 ・上大羽に小学校創立「化成学舎」地藏院 ・七井に小学校創立
1875年	8年	・芦沼に小学校創立 ・小宅に小学校創立
1876年	9年	・地租改正 ・生田目村仁平要之助宅に郵便事務所取扱所を設置し、初めて通信事務を扱う
1877年	10年	・連合村戸長役場を廃し連合事務所を設け事務を執る
1878年	11年	・郡区町村編制法が布かれる 真岡町に郡役所が設置
1879年	12年	・民選戸長制となり連合村事務所の廃し 村に戸長役場を設置
1881年	14年	・教和学舎を「芳賀郡第20番学区益子小学校」と改称
1882年	15年	・前沢成就院に学習館を開校
1884年	17年	・「化成学舎」を大羽学校と改称
1885年	18年	・教明学舎を「芳賀郡第9番学区長堤小学校」と改称
1888年	21年 2月	・大日本帝国憲法公布
	4月	・市制、町村制を公布
1889年	22年 4月	・長堤村、上山村、前沢村、大郷戸村、山本村、本沼村、小泉村 梅ヶ内村、東田井村を併せ田野村と称する
	4月	・益子村、生田目村、上大羽村、下大羽村、塙村、を併せ益子村と改称 ・七井村、大沢村、北中村、小宅村、芦沼村、大平村、を併せ七井村と称する
1894年	27年 3月	・益子村に町制を布き、益子町とする
	8月	・日清戦争勃発
1895年	28年 4月	・日清戦争終結
1899年	32年 8月	・真岡区裁判所益子出張所を設置
1900年	33年	・真岡に栃木県第3中学校創立開校
1901年	34年	・星の宮分校開校
1902年	35年	・東田井分校開校 ・大暴風雨あり ・七井郵便局開設
	12月	・益子郵便局内に電信事務を開始
1903年	明治36年 3月	・益子製陶組合を設立し、益子陶器伝習所を創設
1904年	37年 2月	・日露戦争勃発
1905年	38年	・日露戦争終結
1906年	39年	・益子町役場を大字益子964番地に
1908年	41年	・益子製陶組合を「益子陶器同業組合」と改称
1909年	42年 7月	・株式会社益子銀行（資本金50万円）創立
1912年	45年 7月	・元号を「大正」と改元
1913年	大正 2年	・国鉄真岡線、益子駅、七井駅開業
1914年	3年	・益子陶器伝習所を町営に移管

西 暦	年 代	文 化 記 事
1916年	大正5年	・地蔵院本堂、綱神社本殿、円通寺表門を特別保護建造物に指定
1920年	9年	・第一回国勢調査
1923年	12年 9月	・関東地方大震災
1925年	14年	・益子～宇都宮間にバス開通
	6月	・株式会社常磐銀行益子支店(資本金850万円)創立
1926年	15年	・元号を「昭和」と改元
	昭和元年	・長堤、堀中氏宅内に田野郵便取扱所開始
1929年	4年	・益子～岩瀬間にバス開通
1931年	6年 2月	・七井郵便局集配局となる
1935年	10年	・益子町青年学校益子小学校内に開校
1936年	11年 4月	・益子銀行と足利銀行が合併し、足利銀行益子支店となる
1937年	12年	・七井郵便局で電話を取扱う
1938年	13年	・益子陶器伝習所を陶器試験所と改名、陶器試験所を県に移管
1939年	14年	・田野郵便局に電話開通
1941年	16年	・太平洋戦争始まる
1945年	20年 8月	・太平洋戦争終わる
1946年	21年 2月	・農地改革
	11月	・日本国憲法発布
1947年	22年	・6・3制教育の実施
	4月	・田野中学校、益子中学校、七井中学校創立
	9月	・天皇陛下益子焼を視察
1948年	23年 4月	・益子町自治体警察発足
1949年	24年 1月	・第1回成人式
1951年	26年 4月	・益子、真岡、茂木間にバス開通 ・栃木県陶磁器製土工業協同組合を組織(32業者)
1952年	27年	・同組合を栃木県陶磁器組合と改称
1954年	29年 6月	・田野村、益子町、七井村が合併して新しい益子町となる (面積89.96km ² 、人口24,523人、世帯数4,311世帯) 本庁を益子に、旧田野村、七井村に支所を置く 町長職務代理者に塚本初太郎氏就任
	7月	・大塚八郎氏初代町長に就任
1955年	30年 2月	・濱田庄司氏、第一回重要無形文化財技術保持者(人間国宝)に認定
	3月	・西明寺、地蔵院を中心とする丘陵地帯(高館山、雨巻山、三登谷山を含む)を「益子県立自然公園」として指定
	4月	・国民健康保険を実施 ・合併後第一回町議会議員選挙を行う(定数30名)
	10月	・第8回国勢調査(世帯数4,065、人口22,830人)男11,095人、女11,735人
	11月	・益子町庁舎竣工
1958年	33年 4月	・第2代町長に平野良毅氏就任
	5月	・自転車、荷車税を廃止
	11月	・七井農協有線放送を開始
1959年	34年 4月	・町営田野診療所を開設 ・町議会議員選挙(定数30名)
	6月	・大降雹あり農作物被害をうける
	11月	・簡易水道の竣工(給水人口5,000人)
1960年	35年 4月	・田野、七井支所を廃して出張所とする
	6月	・北部地区大降雹あり農作物被害をうける
	10月	・第9回国勢調査(世帯数4,109、人口21,121人)男10,159人、女10,962人 ・日東食品製造株式会社を誘致操業
1961年	36年 4月	・抛出制国民年金制度発足 ・田野中学校屋内運動場新築
	6月	・県立芳賀青年の家開設
1962年	37年 2月	・七井中学校校舎改築

西暦	年代	文化記事	
1962年	昭和37年	3月	・高館産業道路(西明寺一大羽)完成
		4月	・益子町水道事業第一期拡張工事認可
		10月	・真岡線に準急「つくばね号」走る
1963年	38年	3月	・高館産業道路は益子公園線として県道に昇格
			・簡易水道長堤地区まで延長され上水道となる(給水人口7,700人)
1964年	39年	4月	・町議会議員選挙(定数30名→26名)
		7月	・益子農協で有線放送を開始
		8月	・益子駅改築
1965年	40年	1月	・田野農協で有線放送を開始
		2月	・町章を制定
		3月	・益子町水道事業第二期拡張工事認可
1966年	41年	4月	・町民センター竣工(公民館、体育館、児童館、野球場、陸上競技場、テニスコート3面、バレーボールコート2面、プール3面)
		4月	・宇都宮、益子、水戸線国道123号に昇格
		10月	・リズム時計工業株式会社を誘致操業
		12月	・第10回国勢調査(世帯数4,080、人口19,832人)男9,487人、女10,345人
1967年	42年	2月	・益子～宇都宮間道路全線舗装となる
		3月	・田野小学校校舎改築
		4月	・水道第2期工事完成(給水人口10,000人)
		9月	・第4代町長に平野良毅氏就任
1968年	43年	3月	・永久選挙人名簿制度実施
		3月	・益子小学校校舎改築
		4月	・真岡線準急「つくばね号」廃止
		4月	・高館産業道路、益子公園線として県道に昇格
1969年	44年	4月	・町議会議員選挙(定数26名)
		11月	・皇太子殿下行啓
		11月	・住民基本台帳法実施
		12月	・益子小学校体育館新築
1970年	45年	3月	・星の宮町営住宅を設置(20戸)
		4月	・田野、益子、七井農業共済組合合併
		6月	・交通災害共済制度発足
		11月	・旭光学工業株式会社誘致操業
1971年	46年	11月	・濱田庄司氏、文化勲章を受章
		12月	・名誉町民条例制定
		1月	・名誉町民条氏、名誉町民に推挙
		4月	・田野保育所開設
1970年	45年	1月	・山本小学校校舎改築
		2月	・小宅小学校改築
		3月	・真岡線SL運転廃止
		4月	・母子健康センターが開所
		4月	・芳賀郡中部環境衛生事務組合のゴミ焼却場竣工
		8月	・第5代町長に久保敏一氏就任
1970年	45年	8月	・小貝川田野橋が竣工
		10月	・第11回国勢調査(世帯数4,367、人口19,844人)男9,556人、女10,288人
			・電話の自動化
			・大羽小学校校舎改築
1971年	46年	3月	・町議会議員選挙(定数26名)
		4月	・田野及び七井出張所は中央公民館の分館となる
			・老人(75才)医療費の無料化実施
		6月	・みどり保育所開設
		6月	・盲老人ホーム「松ヶ丘葵荘」竣工

西暦	年代	文化記事
1971年	46年	11月 ・武道館が町民センター内に竣工 12月 ・老人憩の家「むつみ荘」竣工
1972年	47年	3月 ・町営田野診療所移管 6月 ・益子町水道事業第三期拡張工事認可 7月 ・広域消防の益子分遣所開設 7月 ・芳賀中部上水道企業団の送水が開始 7月 ・田野中学校、七井小学校に学校プールが完成 10月 ・高校誘致運動展開 12月 ・福島東幹線送電開始(275KZ)
1973年	48年	2月 ・益子中学校校舎改築 4月 ・土地改良(圃場整備事業)開始 9月 ・田野中学校校舎改築
1974年	49年	4月 ・農業振興地域指定 ・第6代町長に高橋司氏就任 ・広域農道整備事業 ・陶芸の森整備事業着手 ・北中土地基盤整備着手 ・農村総合整備モデル事業(田野地区)着手
1974年	昭和49年	4月 ・益子町水道事業第四期拡張工事認可 7月 ・益子小学校にプール完成 10月 ・東田井町営住宅完成(第一期)
1975年	50年	1月 ・七井小学校に交通安全教育センター完成 4月 ・白河、取手線のうち、柏～益子間が国道294号に昇格 4月 ・広域農道整備事業着手 4月 ・陸上自衛隊高校用地造成協力 4月 ・町議会議員選挙(定数26名) 5月 ・七井小学校改築竣工 6月 ・益子町民の歌制定 7月 ・大羽小学校プール完成 7月 ・都市計画区域に指定 10月 ・第12回国勢調査(世帯数4,766、人口20,657人)男10,124人、女10,533人 12月 ・自衛隊による大羽川木橋架替
1976年	51年	1月 ・日下田博氏県指定無形文化財保持者に認定される 3月 ・商工会館竣工 3月 ・町上水道配水池改築 4月 ・印鑑登録証明制度改正される 4月 ・益子町給水装置公認工事店制度発足 4月 ・八溝地域開発促進事業 5月 ・陶芸の森オープン 6月 ・新庁舎建設着工 7月 ・山本小学校、小宅小学校にプール完成 8月 ・都市計画用途地域決定される 12月 ・益子町土地改良区設立 12月 ・益子上大羽テレビ中継放送所開設 12月 ・県営益子町南部地区土地基盤整備着手
1977年	52年	2月 ・初代町長 大塚八郎氏ご逝去 3月 ・田野農協、七井農協、益子農協が合併し益子町農協となる 4月 ・県立益子高等学校開校される 5月 ・新庁舎完成 6月 ・新庁舎において業務開始 6月 ・町花「やまゆり」町木「あかまつ」町鳥「うぐいす」制定 10月 ・南部地区学校給食共同調理場完成

西暦	年代	文 化 記 事	
1977年	昭和52年 12月	・七井小学校屋内運動場完成(711㎡)	
1978年	53年 1月	・人間国宝益子町名誉町民濱田庄司氏ご逝去	
		2月	・田野小学校屋内運動場完成(624㎡) ・益子町北部土地改良区設立
	3月	・芳賀中部環境衛生事務組合施設全体改築	
	4月	・第7代町長に高橋司氏就任する ・町議会議員補欠選挙	
	6月	・自治会のシンボル「自治会旗」制作される	
	8月	・国民休養地(陶芸の森)国民保養センター完成	
	9月	・農村環境改善センター完成(モデル事業)	
	10月	・大羽小学校屋内運動場完成(532㎡)	
	11月	・田野中学校屋内運動場完成(1,159㎡) ・第5代町長久保敏一氏ご逝去 ・気象観測開始	
	1979年	54年 3月	・助成橋竣工 ・益子小学校校舎新增改築
			4月
8月		・益子焼伝統工芸品に指定される	
10月		・益子中学校屋内運動場完成(1,507㎡)	
1980年	55年 1月	・陸上自衛隊新設小学校敷地造成工事始まる	
		2月	・中央学校給食共同調理場完成
	3月	・益子町北運動場完成 ・益子町簡易水道認定(55年、56年 2ヶ年度計画、計画給水人口2,200人、大羽、大平、新福寺地区)	
	6月	・益子西小学校校舎起工	
	9月	・皇太子殿下・美智子妃殿下行啓	
	10月	・第13回国勢調査(世帯数5,364、人口22,104人)男 10,882人、女 11,222人	
	11月	・町史編さん委員会発足	
	1981年	56年 1月	・益子町公共下水道管布設工事着手(48.5ha)
			2月
		3月	・益子小学校星の宮分校廃校 ・上水道配水池増設
		4月	・益子西小学校開校 ・栃木県立益子養護学校開校
7月		・益子町総合体育館ナイター施設完成	
1982年	57年 12月	・大郷戸ダム本体竣工 ・安善寺本堂町指定文化財となる	
		3月	・七井小学校校舎増改築 ・益子町史別巻発行
	4月	・第8代町長に高橋 司氏就任する ・益子町簡易水道供給開始(大羽、大平、新福寺)	
	7月	・北運動場全天候型テニスコート完成 ・益子西小学校プール完成	
	10月	・町天然記念物(タラヨウ、ムベ、ユズリハ、梅、シカクダケ)に指定	
1983年	58年 1月	・益子焼伝統工芸士新たに5人	
		2月	・大川戸国有林大火 ・山本小学校校舎増改築
	4月	・町議会議員選挙(定数26名→24名)	
	5月	・七井中学校敷地造成工事始まる(陸上自衛隊による)	
	6月	・雇用促進住宅建設起工	

西暦	年代	文化記事			
1983年	58年	10月	・田野小学校敷地造成工事始まる(陸上自衛隊による)		
		11月	・ましこまち議会だより発行 ・伝統産業都市モデル地区整備事業(58年度より3ヶ年継続)		
1984年	昭和59年	2月	・大羽小学校増改築		
		5月	・雇用促進住宅完成		
		12月	・益子町水道事業第5期拡張工事認可(計画給水人口21,000人)		
1985年	60年	2月	・地藏院、糸絵葉、町指定天然記念物となる		
		3月	・八坂神社御神酒頂戴式、町指定無形民俗文化財となる ・益子町史古代・中世史料編発行 ・保健センター完成(570㎡)		
		6月	・東田井(真言八祖絵図)町指定有形文化財となる		
		8月	・益子町総合体育館ナイター増設工事完了		
		9月	・田野小学校校舎起工		
		10月	・第14回国勢調査(世帯数 5,664、人口 23,395人)男 11,570人、女 11,825人		
		1986年	61年	4月	・第9代町長に高橋司氏就任
				7月	・田野小学校校舎完成
				8月	・台風10号による大水害おこる 死者1人、全壊家屋3戸、床上浸水257戸
		1987年	62年	10月	・芳賀地方農業共済組合益子出張所完成(995㎡)
2月	・田野小学校屋内運動場完成 ・町民会館着工				
3月	・益子町史考古資料編発行 ・益子町史近世資料編発行 ・東田井分校と小泉分校が閉校し、田野小学校に統合				
4月	・国鉄(日本国有鉄道)の民営化により真岡線がJR東日本に移管される ・第一環境クリーンセンター完成 ・町議会議員選挙(定数24名)				
8月	・田野小学校プール完成				
10月	・「真岡鐵道株式会社」発足 ・益子町公共下水道浄化センター起工				
11月	・七井中学校起工 ・益子郵便局が役場東側に移転する				
1988年	63年			3月	・JR真岡線廃止となる
				4月	・真岡線が第三セクターにより真岡鐵道株式会社となる ・町民会館完成 ・町民憲章制定 ・台町配水場完成
				5月	・真岡～茂木線及び及び真岡～益子線の路線バス廃止
		6月	・民具センターオープン		
		10月	・七井中学校校舎・屋内運動場完成 ・益子町史窯業編発行 ・益子町史近現代史料編発行		
1989年	64年	1月	・元号を「平成」と改元		
1989年	平成元年	2月	・都市計画道路決定(10路線)		
		3月	・益子中学校校舎完成 ・益子ー西田井駅間に「北山駅」設置		
		4月	・毎月第2・第4土曜日の役場閉庁実施		
		6月	・長堤・上山地区農業集落排水事業着手		
		7月	・栃木県陶磁器組合が益子焼共同組合に名称変更 ・高館山キャンプ場オープン ・田野中学校校舎増改築工事起工		
		11月	・行政区域面積89.54km ² に修正		

西暦	年代	文化記事	
1990年	平成2年	2月	・田野中学校校舎完成
		3月	・益子浄化センターの一部完成により(新町・田町・内町・石並)の一部に下水道の供用を開始する
		4月	・トロント市(カナダ)と国際交流事業を行う ・第10代町長に高橋司氏就任
		10月	・第15回国勢調査(世帯数 5,972、人口 24,317人)男 12,076人、女 12,241人
1991年	3年	3月	・益子町史通史編発行
		4月	・町議会議員選挙(定数24名)
		5月	・第2～4代町長 平野良毅氏ご逝去
		6月	・益子町史完結する ・印鑑登録証明制度改正され、カードとなる ・御城山遺跡町指定有形文化財となる
1992年	4年	1月	・日枝神社本殿町指定有形文化財となる
		3月	・田野中学校にプールが完成
		4月	・町総合体育館完成 ・西明寺本堂厨子内仏像群(8体)県指定有形文化財となる
		5月	・西明寺大師堂町指定有形文化財となる
		7月	・毎週土曜日の役場閉庁実施
1993年	5年	1月	・(財)益子町観光振興公社設立
		3月	・濱田庄司氏作益子焼5点町指定有形文化財となる
		4月	・県道宇都宮・益子線国道121号に昇格
		6月	・「陶芸メッセ・益子」オープン
		8月	・長堤・上山地区農業集落排水処理施設竣工
		11月	・(財)益子参考館、登り窯1基町指定有形文化財となる
		12月	・北運動場造成工事完了
1994年	6年	2月	・大沢土地改良区設立 ・益子西小学校校舎増改築 ・七井小学校校舎増改築
		3月	・真岡鐵道にSL運行開始
		4月	・第11代町長に平野良和氏就任する ・簡易水道西明寺配水池増設
		5月	・天体観測施設オープン
		10月	・町村合併40周年町制施行100周年濱田庄司誕生100年記念式典
		2月	・北運動場に夜間照明施設竣工
1995年	7年	3月	・星の宮工業団地造成完了
		4月	・益子交番新築移転 ・町議会議員選挙(定数24名)
		5月	・笹島喜平館オープン
		10月	・第16回国勢調査(世帯数 6,623、人口 25,255人) 男 12,485人、女 12,770人 ・第10回国民文化祭・とちぎ95「大陶芸祭」開催
		2月	・北運動場に夜間照明施設竣工
1996年	8年	3月	・「空き缶等散乱防止条例」制定 ・放課後児童対策事業実施要綱制定
		4月	・「陶芸の森」が「益子の森」に名称変更 ・「益子町地域間交流協会」設立
		5月	・島岡達三氏国指定重要無形文化財技術保持者(人間国宝)に認定される
		7月	・「空き缶等散乱防止条例」施行 ・小宅地区農業集落排水事業着手
		2月	・日下田邸(染色工房併用)県指定有形文化財に指定される

西暦	年代	文化記事
1996年	平成8年	・藍染の甕場県指定有形文化財に指定される
		10月 ・第1回「益子陶芸展」開催される
		12月 ・天皇・皇后両陛下下行幸啓 ・益子駅舎起工 ・総合営農指導拠点施設起工
1997年	9年	1月 ・星の宮町営住宅起工
		3月 ・JA益子合併「JAはが野」に名称変更
		9月 ・総合営農指導拠点施設(あぐり館)竣工 ・小宅小学校「赤松」町天然記念物に指定
		10月 ・益子町キャラクターマーク決定 ・益子町大羽土地改良区設立
1998年	10年	3月 ・益子駅舎、福祉センター、老人デイサービスセンター(おあしす館)竣工 ・町営星の宮住宅1号棟竣工
		4月 ・第12代町長に平野良和氏就任(再選) ・益子町民号復活
		5月 ・第6～10代町長 高橋司氏ご逝去
		7月 ・妙伝寺山門町指定有形文化財となる ・妙伝寺襖絵町指定有形文化財となる
		10月 ・第2回「益子陶芸展」開催
		11月 ・「第3回ふるさとレールフェスタin真岡鐵道」開催
		1999年
2000年	12年	3月 ・益子勤労者体育館竣工 ・「益子町の文化財」発刊 ・益子中吹奏楽全国アンサンブルコンテストで金賞
		4月 ・町議会議員選挙(定数24名→22名)
		6月 ・南運動公園起工(陸上自衛隊による)
		8月 ・町営星の宮住宅2号棟竣工 ・城内坂沿道型土地区画整理事業竣工
		10月 ・益子西学童野球クラブが全国スポーツ少年団交流大会で優勝 ・全国中学校弓道大会において益子中弓道部優勝
		3月 ・七井駅舎竣工 ・南運動公園造成工事竣工
		4月 ・介護保険実施
		6月 ・新町名「城内坂」誕生 ・芳賀地区広域農道(はが野グリーンコリドール)開通
		9月 ・全国中学生弓道大会において益子中弓道部優勝
		10月 ・第3回「益子陶芸展」開催 ・第17回国勢調査(世帯数 7,222、人口 25,685人)男 12,688人、女 12,997人
2001年	13年	11月 ・益子小学校屋内運動場完成
		12月 ・益子駅前広場にミレニアムモニュメント「アーロム」建立
		1月 ・大羽小学校が環境美化教育優良校で農林水産大臣賞
		3月 ・益子町防災行政無線開設
		4月 ・益子町地域資源総合管理施設(尾羽の里交遊館)竣工 ・内町屋台パーク竣工
		6月 ・益子町県民の日記念事業「益子薪能」開催
2002年	14年	8月 ・第3回「益子陶芸展」濱田庄司賞・加守田章二賞受賞者展
		9月 ・20世紀陶芸の神話 第2章 生命のかたち「加守田章二展」開催
		11月 ・「益子城懐古」石碑建立
		12月 ・七井西部土地改良区設立
		1月 ・小宅地区農業集落排水処理施設竣工
		2月 ・戸籍事務が電算化

西暦	年代	文化記事			
2002年	平成14年	4月	<ul style="list-style-type: none"> ・陶芸メッセ・益子に研修館完成 ・小中学校週5日制の完全実施 ・学校評議員制度を導入 ・「ましこいきいき講座」を開始 ・益子の森に「フォレスト益子」完成 ・第13代町長に平野良和氏就任(再選) ・山本小学校特別教室改築 ・田町屋台パーク完成 		
		5月	<ul style="list-style-type: none"> ・国土調査法に基づく地籍調査事業着手 		
		6月	<ul style="list-style-type: none"> ・東田井地区農業集落排水事業着手 		
		8月	<ul style="list-style-type: none"> ・住民基本台帳ネットワークシステム第1次サービス開始 ・益子参考館上台(旧濱田庄司邸離れ)県指定有形文化財となる 		
		10月	<ul style="list-style-type: none"> ・第4回「益子陶芸展」開催 		
		2003年	15年	1月	<ul style="list-style-type: none"> ・陶芸メッセ・益子が博物館登録
				3月	<ul style="list-style-type: none"> ・新町屋台パーク完成 ・「益子町環境基本計画」策定 ・益子参考館細工場町指定有形文化財となる
				4月	<ul style="list-style-type: none"> ・南運動公園一部供用開始 ・益子町学校給食センター完成 ・住民課窓口業務の時間延長実施 ・支援費制度実施 ・町議会議員選挙(定員22名) ・上水道事業が芳賀中部上水道企業団に統合
				4月	<ul style="list-style-type: none"> ・「英国セント・アイヴスへ」展開催
				6月	<ul style="list-style-type: none"> ・北公園起工 ・第40回記念朝日陶芸展開催
8月	<ul style="list-style-type: none"> ・住民基本台帳ネットワークシステム第2次サービス開始 ・第4回「益子陶芸展」濱田庄司・加守田章二賞受賞者展開催 ・益子町学校給食センター業務開始 				
9月	<ul style="list-style-type: none"> ・益子浄化センター施設増設工事着工 ・北公園造成工事始まる(陸上自衛隊による) ・物故作家回顧展「加守田章二展第3章」開催 				
2004年	16年			1月	<ul style="list-style-type: none"> ・芳賀地区合併協議会を設立する(1市4町) ・公的個人認証サービス開始
				2月	<ul style="list-style-type: none"> ・七井中学校運動場整備工事完了 ・北公園造成工事竣工
				3月	<ul style="list-style-type: none"> ・南運動公園全面供用開始
		4月	<ul style="list-style-type: none"> ・生涯学習推進室を改善センター・あぐり館に設置 ・第41回朝日陶芸展開催 		
		6月	<ul style="list-style-type: none"> ・七井第1土地区画整理組合設立 		
		7月	<ul style="list-style-type: none"> ・全国やまゆりサミットinましこ2004 開催 ・物故作家回顧展「村田元展」開催 		
		8月	<ul style="list-style-type: none"> ・NHK夏期巡回ラジオ体操・みんなの体操会実施 ・芳賀地区合併協議会を廃止する 		
		10月	<ul style="list-style-type: none"> ・第5回「益子陶芸展」開催 ・町民ウォーキング大会 		
		11月	<ul style="list-style-type: none"> ・町村合併50周年記念式典 		
		2005年	17年	4月	<ul style="list-style-type: none"> ・第42回朝日陶芸展開催
5月	<ul style="list-style-type: none"> ・第43回栃木県植樹祭 				
7月	<ul style="list-style-type: none"> ・第5回益子陶芸展濱田庄司・加守田章二賞受賞者展開催 				
8月	<ul style="list-style-type: none"> ・日下田正氏県指定無形文化財保持者に認定される 				
10月	<ul style="list-style-type: none"> ・第18回国勢調査(世帯数 7,494、人口 25,080人)男 12,443人、女 12,637人 ・税務課窓口業務の時間延長実施 ・物故作家回顧展「沖縄と濱田庄司展」開催 				

西暦	年代	文 化 記 事	
2006年	平成18年	3月	・ 益子浄化センター増設工事完了
		4月	・ 第14代町長に大塚朋之氏就任する
			・ フォレスト益子管理棟竣工
		8月	・ 生誕100年記念笹島喜平展開催
2007年	19年	10月	・ 第80回記念国展「工芸部益子展」開催
		3月	・ 第6回「益子陶芸展」開催
		3月	・ 東田井地区農業集落排水処理施設完成
		4月	・ 山本小学校、大羽小学校、小宅小学校を閉校
2008年	20年	4月	・ 山本小学校を田野小学校に、大羽小学校を益子小学校に、小宅小学校を七井小学校に統合
			・ 町議会議員選挙(定員16名)
			・ 岩崎博氏旭日双光章受賞
			・ 秋山一夫氏瑞宝双光章受賞
		6月	・ 山本太々神楽、長堤太々神楽、綱神社太々神楽、妙伝寺の雅楽が町指定文化財となる
		7月	・ 岩下製陶(大平窯)登窯が町指定文化財となる
		10月	・ 北公園一部供用開始(全面供用開始H22.3)
		12月	・ 国指定重要文化財保持者(人間国宝)島岡達三氏逝去のため指定解除
		4月	・ 栃木県立益子養護学校を、栃木県立益子特別支援学校に校名変更
		5月	・ 町単独総合学力調査(小学5年生、中学2年生対象)を実施
		11月	・ チャレンジデー(町民参加型スポーツイベント)に初参加し勝利する (対戦相手:岩手県軽米町)
		2009年	21年
5月	・ 上野功氏瑞宝単光章受章		
4月	・ ましこ花の博覧会オープニングイベント開催		
2010年	22年	5月	・ 添谷茂氏藍綬褒章受章
		11月	・ チャレンジデー(町民参加型スポーツイベント)に参加し勝利する。 (対戦相手:広島県竹原市、埼玉県小鹿野町)
		2月	・ 加藤禎俊氏瑞宝単光章受章
		2月	・ 島岡達三氏益子焼5点が町指定文化財(工芸品)となる
2011年	23年	3月	・ 北公園全面供用開始
			・ 七井第1土地区画整理事業換地処分
			・ 第1分団第6部消防拠点施設完成
		4月	・ 第15代町長に大塚朋之氏就任(再選)
		10月	・ 第19回国勢調査 人口 24,348人(男 12,057人・女 12,291人) 7,801世帯
		11月	・ 第3分団第1部消防ポンプ自動車更新
		3月	・ 第2分団第3部消防拠点施設完成
			・ 町民センターテニスコート全面改修(オムニコート5面)
			・ 北公園にターゲットバードゴルフ場完成
			・ 東日本大震災発生 11日14時46分、東北地方東部海域を震源としたマグニチュード9.0、最大震度7(宮城県栗原市)の地震が発生。「東日本大震災」と命名される。益子町でも震度5強を観測。家屋をはじめとする甚大な被害が発生。建物(住家のみ)被害は全壊14棟、大規模半壊16棟、半壊137棟。幸いにも人的被害は負傷者7人(児童5人・成人2人)のみだった。被害額(概算)は、町有施設:4億1,300万円、道路など:6,500万円、農作物:5,100万円、益子焼関係:7億7,000万円。
		4月	・ 町議会議員選挙(定員16名)
		5月	・ 益子町消防団長に大山正樹氏就任
5月	・ チャレンジデー(町民参加型スポーツイベント)に参加		
8月	・ 七井第1土地区画整理組合解散		
10月	・ 仁平健氏瑞宝双光章受賞		
11月	・ 堀中勇氏瑞宝双光章受章		
	・ 菊島博氏瑞宝単光章受章		
	・ 日下田紫津子氏藍綬褒章受章		
12月	・ 町指定文化財(建造物)長堤八幡宮鳥居、東日本大震災のため倒壊、指定解除となる		
	・ 町指定文化財(天然記念物)安善寺イロハカエデ指定解除となる		