

益子町統計書

平成18年版

益子町

は じ め に

このたび、益子町統計書（平成18年版）を刊行いたしました。

本町は『創造の器』に未来かがやく益子町～みんなで築く手づくりのまち～を基本テーマに活力ある地域社会の構築を目指しておりますが、諸施策の推進にあたっては、現状の把握、将来への予想等、統計調査によって得られた情報の果たす役割は益々重要なものとなっております。

この統計書は、益子町の人口・経済・産業・社会・教育等の分野にわたって基本的な統計資料を総合的に収録し、町勢の現状ならびにその推移を明らかにしようとするものです。

本書の編集にあたっては、できる限り最新の資料を掲載し、利用しやすいよう内容の整備につとめました。なお不十分な点につきましては今後利用者各位のご指導・ご協力をいただき、内容の改善、充実を図ってまいりたいと思います。

最後に、本書の編集にあたり、貴重な資料の提供やご指導・ご協力下さいました関係各機関のご好意に厚くお礼申し上げます。

平成19年3月

益子町長 大塚朋之

凡 例

1. 本書は、益子町の町勢全般に関する基礎的な統計資料を収録したものである。
2. 資料は、国の指定統計の結果、庁内各課、関係官公署の報告などによる。
3. 資料の出所名は、各表の下部右に掲げてある。
4. 統計表中「年・年次」とあるのは、歴年（1月～12月）、「年度」とあるのは、4月から翌年3月までの期間を示している。
5. 数字の単位未満については、原則として四捨五入または切捨てをしたため、総数と内訳が一致しない場合もある。
6. 数字の単位は、各表上部右端に注記したが、一見明らかなものは省略した。
7. 統計表中の符号の用法は、次のとおりである。
 - 「0」・・・単位未満
 - 「-」・・・該当数字なし
 - 「…」・・・不詳または資料なし
 - 「X」・・・発表をさしひかえたもの
 - 「△」・・・減少
8. 利用にあたっては、さらに詳細な内容を必要とするとき、あるいは疑義がある場合は、本町企画課企画係または各資料の出所機関に照会してください。

目 次

1. 土地・気象

1. 位 置	7
2. 面 積	7
3. 用途別地域別面積	7
4. 地目別土地面積	8
5. 気象状況	9

2. 人 口

1. 世帯数及び人口の推移	10
2. 年齢（5歳階級）男女別人口	11
3. 年齢層別人口	11
4. 年齢（10歳階級）別人口割合	15
5. 産業別就業人口の推移	16
6. 常住地による従業・通学市区町村別15歳以上就業者数及び通学者数	18
7. 産業（大分類）、年齢（5歳階級）、男女別15歳以上就業者数	20
8. 住居の種類	36
9. 世帯人員（10区分）別世帯数及び世帯人員	40
10. 労働力状態	42
11. 外国人登録者数	43
12. 自治会別住民基本台帳人口	45

3. 事 業 所

1. 産業（大分類）別事業所数、従業者数	47
2. 産業（大分類）別従業者数（個人業主・家族従業者・雇用者）	49

4. 農 業

1. 専兼業別農家数	51
2. 兼業種類別従業者数	53
3. 農産物販売金額規模別農家数	54
4. 農産物販売額1位の部門別農家数	56
5. 農産物販売額1位の部門別農家数（単一経営）	57
6. 農用機械（個人所有）	58
7. 経営耕地	60
8. 経営耕地規模別農家数	62
9. 所有耕地面積規模別農家数	63
10. 作物の類別収穫面積	64
11. 稲収穫面積規模別農家数	65
12. 水稲作の作業を請負わせた農家数と面積	66
13. 農作業を請負った農家数と面積	67
14. 施設園芸の施設のある農家数と面積	68
15. 豚飼養農家数と頭数	69
16. 山林面積	70

5. 工 業	
1. 産業別事業所数	71
2. 産業別従業者数	73
3. 産業別生産額	75
4. 産業別製造品出荷額	77
5. 産業別常用労働者1人当たり年間現金給与額	79
6. 工業用水	81
7. 工業用地	82
6. 水 道	
1. 上水道施設等の状況	83
7. 商 業	
1. 産業分類別・商店数・常時従業者数・年間商品販売額・ 商品手持額・修理等収入額・売場面積	84
2. 業態別集計表	116
8. 運 輸	
1. 橋梁整備状況	117
2. 町道概要（Ⅰ）	118
町道概要（Ⅱ）	119
3. 車種別登録自動車数	121
9. 財 政	
1. 一般会計歳入予算決算額の推移	122
2. 一般会計歳出予算決算額の推移	134
3. 性質別歳出内訳	145
4. 町税の推移	150
10. 社 会 福 祉	
1. 国民年金給付の状況	
福祉年金	154
拠出年金	155
2. 国民年金加入状況	157
3. 国民年金保険料免除者数	158
4. 町営住宅建設状況	159
5. 保育所児童措置状況	160
6. 高齢者健康バスの運行状況	161
7. 老人福祉バス運行状況	162

8.	生活福祉資金貸付状況	163
9.	国民健康保険の加入状況	164
10.	国民健康保険税の収納状況	165
11.	医療費の助成状況	166
12.	児童手当支給状況	167
13.	要介護者等の状況	168
14.	介護度別給付状況（年間）	168
11.	衛 生	
1.	人口動態	169
2.	死因別死亡者数	171
3.	月別出生児数	174
4.	体重別出生児数	175
5.	医療施設数、許可病床数、医師、歯科医師数	177
6.	ごみ処理状況	178
12.	教 育 文 化	
1.	幼児・児童・生徒の推移	179
2.	教員数の推移	181
3.	教員1人当たり児童生徒数	183
4.	児童生徒1人当たり教育費	184
5.	幼稚園	185
6.	年齢別園児数	186
7.	中学校進路別卒業生数	187
8.	高等学校	188
9.	指定文化財	189
13.	選 挙	
1.	選挙投票状況	190
2.	選挙人名簿登録者数	193
14.	災害・事故	
1.	交通災害共済加入給付状況	194
2.	町の交通事故発生状況	195
3.	月別発生状況	196
4.	事故種別発生状況	197
5.	事故類型別発生状況	199
6.	事故原因（違反）別発生状況	201
7.	救急件数	203
8.	救急出動による収容者数	206
9.	時間別救急件数	208
10.	火災件数・損害額、焼失面積及び死傷者数	209

15. 益子焼(益子焼統計調査)

1. 経営組織	210
2. 事業の種類	210
3. 従業者	211
4. 年齢別従業者	211
5. 規模別事業所	212
6. 陶土使用量	212
7. 窯の種類別基数及び使用回数	212
8. 種類別ロクロ数	213
9. 生産額及び販売額別事業所数	213
10. 自家販売店舗	213

16. その他

1. テレビ・ラジオ普及調	214
2. 電話加入状況	215
3. 宿泊施設	216
4. 歴代町村長(合併前)	217
5. 歴代町長	220
6. 歴代助役	220
7. 歴代収入役(旧益子町)	221
8. 歴代収入役	221
9. 歴代教育長	222
10. 歴代教育委員長	222
11. 歴代町議会議長	223
12. 歴代町議会副議長	224
13. 歴代町議会議員	225
14. 選挙管理委員会委員	240
15. 歴代監査委員	241
16. 益子町機構図	242
17. 町のあゆみ	243

1. 土地・気象

位 置

益子町役場所在地 栃木県芳賀郡益子町大字益子2030番地			東 経 140度05分47秒 北 緯 36度27分53秒
益子町の位置	方 位	地 名	経 緯 度
	極 東	益子町大字上大羽	東 経 140度09分
	極 西	〃 東田井	東 経 140度03分
	極 南	〃 本 沼	北 緯 36度23分
	極 北	〃 芦 沼	北 緯 36度31分

面 積

面 積	広 表		海 抜	
	東 西	南 北	最 高	最 低
89.54km ²	約8.25km	約12.85km	533.3m	64.0m

用途別地域別面積

区 分	面 積	対 用 途 地 域	対 総 面 積
用 途 地 域	285.0ha	100.0%	3.2%
第1種中高層住居専用地域	21.2ha	7.5%	0.2%
第2種中高層住居専用地域	3.8ha	1.3%	0.1%
第 1 種 住 居 地 域	112.7ha	39.5%	1.3%
第 2 種 住 居 地 域	80.1ha	28.1%	0.9%
近 隣 商 業 地 域	13.0ha	4.6%	0.1%
準 工 業 地 域	24.2ha	8.5%	0.3%
工 業 専 用 地 域	30.0ha	10.5%	0.3%
用途地域以外の地域	8,669.0ha	—	96.8%
総 面 積	8,954.0ha	—	100.0%

資料:建設課

地目別土地面積

(1月1日現在) (単位:km²)

項目 年次	総面積	田	畑	宅地	池沼	山林	牧場	原野	雑種地	その他
昭和34年	89.96	13.40	14.15	2.35			60.06			
35	89.96	13.40	14.24	2.35			59.97			
36	89.96	14.03	15.47	2.43			58.03			
37	89.96	13.93	15.42	2.43			58.18			
38	89.96	13.92	15.40	2.43			58.21			
39	89.96	13.91	15.40	2.43			58.22			
40	89.96	13.91	15.41	2.45			58.19			
41	89.96	13.89	15.40	2.47			58.20			
42	89.96	13.87	15.43	2.49			58.17			
43	89.96	13.85	15.41	2.51			58.19			
44	89.96	13.85	15.39	2.67			58.05			
45	89.96	14.55	15.75	3.15	0.03	37.25	—	0.89	0.36	17.98
46	89.96	14.54	15.75	3.16	0.02	37.24	—	0.89	0.35	18.01
47	89.96	14.41	15.49	3.16	0.03	38.85	—	1.27	0.52	16.23
48	89.96	14.37	15.39	3.18	0.03	39.26	—	1.27	0.52	15.94
49	89.96	14.53	15.34	3.18	0.03	39.03	—	1.34	0.76	15.75
50	89.96	14.52	15.28	3.23	—	26.70	—	1.36	0.68	28.19
51	89.96	14.45	15.15	3.23	—	25.92	—	1.36	1.75	28.10
52	89.96	14.49	15.03	3.28	—	25.91	—	1.14	2.19	27.92
53	89.96	14.44	15.12	3.31	—	25.13	—	1.19	2.82	27.95
54	89.96	14.56	15.08	3.47	—	24.75	—	1.09	3.07	27.94
55	89.96	14.48	15.04	3.59	—	24.75	—	1.06	3.18	27.86
56	89.96	14.42	15.00	3.87	—	24.20	—	1.02	3.28	28.17
57	89.96	14.38	14.82	4.04	—	24.38	0.01	0.93	3.33	28.07
58	89.96	14.21	14.50	4.09	—	24.41	0.04	0.94	3.37	28.40
59	89.96	14.19	14.37	4.17	—	24.39	0.04	0.95	3.39	28.46
60	89.96	14.17	14.31	4.28	—	24.36	0.06	0.95	3.39	28.44
61	89.96	14.15	14.27	4.32	—	24.32	0.06	0.94	3.40	28.50
62	89.96	14.11	14.21	4.39	—	24.18	0.06	0.94	3.50	28.57
63	89.96	14.06	14.12	4.44	—	24.19	0.06	0.94	3.53	28.62
平成元年	89.54	13.96	14.01	4.51	—	23.95	0.06	0.93	3.68	28.44
2	89.54	13.93	13.91	4.60	—	23.74	0.06	0.93	3.91	28.46
3	89.54	13.90	13.84	4.72	—	23.33	0.06	0.93	4.32	28.44
4	89.54	13.90	13.84	4.72	—	23.33	0.06	0.93	4.32	28.44
5	89.54	14.08	13.37	4.97	—	23.33	0.06	0.90	4.39	28.44
6	89.54	13.99	13.22	5.40	—	22.81	0.08	0.84	4.71	28.49
7	89.54	13.95	13.13	5.50	—	22.71	0.08	0.84	4.85	28.48
8	89.54	13.89	13.03	5.55	—	22.82	0.08	0.85	4.91	28.41
9	89.54	13.86	12.65	5.75	—	22.41	0.08	0.86	5.39	28.54
10	89.54	13.84	12.59	5.85	—	22.40	0.08	0.86	5.42	28.50
11	89.54	13.83	12.51	5.88	—	22.40	0.08	0.86	5.46	28.52
12	89.54	13.80	12.36	5.91	—	22.54	0.08	0.75	5.56	28.54
13	89.54	13.76	12.28	5.96	—	22.69	0.08	0.75	5.61	28.41
14	89.54	13.75	12.23	6.00	—	22.84	0.08	0.74	5.62	28.28
15	89.54	13.75	12.20	6.02	—	23.20	0.08	0.74	5.26	28.29
16	89.54	13.70	12.18	6.04	—	23.58	0.08	0.74	4.99	28.23
17	89.54	13.70	12.16	6.07	—	23.57	0.08	0.73	5.03	28.20
18	89.54	13.70	12.13	6.11	—	23.61	0.08	0.73	4.98	28.20

資料:税務課土地に関する概要調書

気象状況

観測地: 益子町役場

年 月		気 温					湿 度					雨 量								
		最高気温		最低気温		平均気温	最高湿度		最低湿度		平均湿度	1日の最高雨量		1日の最低雨量		日・時間当たりの最高雨量			延日数	総雨量
		日	℃	日	℃	℃	日	%	日	%	%	日	mm	日	mm	日	時間帯	mm	日	mm
13	平均	26.3		1.2		13.2	99.2		25.7		77.3	41.7		1.3		14.3			9.5	109.7
14	平均	26.3		2.1		13.4	98.5		23.7		74.7	44.8		0.6		13.8			9.8	114.4
15	平均	25.6		2.1		12.8	97.9		26.8		77.4	35.0		0.6		8.1			11	103.2
16	平均	28.0		1.8		14.0	97.2		24.4		75.8	45.6		1.3		19.5			9.4	135.3
17	平均	26.0		2.3		12.9	96.9		25.4		74.2	28.5		0.6		10.8			111	1043.0
18	1	30	13.3	6	-10.7	0.3	6,8,9	97.6	24	24.6	71.7	14	26.5	17,31	0.5	14	18~19	7.0	4	31.5
	2	15	21.6	5	-9.7	3.2	5	97.6	12	23.5	72.5	1	27.5	9,17	0.5	26	16~17	9.0	8	76.5
	3	28	18.5	15	-5.9	6.5	4	97.3	21	17.7	64.0	1	24.0	2,19	0.5	1	21~22	6.5	11	56.5
	4	18	24.1	1	-2.7	10.9	6,7,8,15, 17,22,26	97.0	15	16.4	70.4	12	15.5	6,8,10,14	0.5	12	1~2,2~3	4.5	15	85.0
	5	1	28.9	3	4.6	16.7	5	96.6	21	22.2	75.9	24	23.5	10,16,17, 18,31	0.5	20	16~17	9.0	19	115.5
	6	29	32.5	5	10.4	20.6	23	96.4	1	27.8	78.6	16	100.0	17	0.5	16	7~8	24.0	10	182.5
	7	14	34.6	3	17.7	23.5	1,4,5,6	96.2	30	40.6	85.0	19	53.0	4	0.5	15	17~18	18.5	18	303.5
	8	4,5	35.3	31	17.2	25.6	29,30,31	96.4	5	34.6	79.4	17	20.5	16,26	0.5	17	23~24	11.0	10	51.5
	9	5	34.9	24	11.3	21.3	24	97.0	5	29.2	79.8	27	44.5	11	0.5	27	2~3	17.5	12	166.0
	10	12	27.0	26	7.0	16.5	15,26	97.2	16	26.7	79.6	6	78.5	3	0.5	23	2~3	9.0	12	195.0
	11	10	22.8	25	-2.2	10.2	18,25,26	97.9	7	17.9	78.6	27	32.0	26	2.5	27	3~4	7.5	6	100.0
	12	27	19.5	31	-5.0	4.8	31	98.2	2	29.7	79.7	26	97.0	10,13	0.5	27	2~3	16.5	8	166.0
	平均	26.1		2.7		13.3	97.1		25.9		76.3	45.2		0.7		11.7			133	1529.5

資料: 企画課

2 . 人 口

世帯数及び人口の推移

(10. 1現在)

年次	世帯数	指数	人口			対前年 増加数	人口指数 大正9年=100	一世帯当 たり人口	1k㎡あたり密度		女100人 につき男
			総数	男	女				世帯	人口	
※大正9年	3,019	100.0	15,920	7,825	8,095	0	100.0	5.3	33.6	177.0	96.7
※ 14	3,146	104.2	16,459	8,114	8,345	—	103.4	5.2	35.0	183.0	97.2
※昭和5年	3,187	105.6	17,034	8,376	8,658	—	107.0	5.3	35.4	189.4	96.7
※ 10	3,306	109.5	17,786	8,795	8,991	—	111.7	5.4	36.7	197.7	97.8
※ 15	3,258	107.9	18,347	9,016	9,331	—	115.2	5.6	36.2	203.9	96.6
※ 22	4,515	149.6	24,840	12,060	12,950	—	157.1	5.5	50.2	278.0	93.1
※ 25	4,318	143.0	24,546	11,966	12,580	—	154.2	5.7	48.0	272.9	95.1
※ 30	4,065	134.6	22,830	11,095	11,735	—	143.4	5.6	45.2	253.8	94.5
※ 35	4,109	136.1	21,121	10,159	10,962	—	132.7	5.1	45.7	234.8	92.7
※ 40	4,080	135.1	19,832	9,487	10,345	△131	124.6	4.9	45.4	220.5	91.7
41	4,083	135.2	19,509	9,351	10,158	△323	122.6	4.8	45.4	216.9	92.1
42	4,089	135.4	19,279	9,215	10,064	△230	121.1	4.7	45.5	214.3	91.6
43	4,172	138.2	19,281	9,265	10,016	2	121.1	4.6	46.4	214.3	92.5
44	4,245	140.6	19,309	9,315	9,994	28	121.3	4.5	47.2	214.6	93.2
※ 45	4,367	144.7	19,844	9,556	10,288	535	124.6	4.5	48.5	220.6	92.9
46	4,402	145.8	19,846	9,580	10,266	2	124.7	4.5	48.9	220.6	93.3
47	4,496	148.9	19,948	9,700	10,248	102	125.3	4.4	50.0	221.7	94.7
48	4,645	153.9	20,234	9,867	10,367	286	127.1	4.4	51.6	224.9	95.2
49	4,747	157.2	20,496	10,012	10,484	262	128.7	4.3	52.8	227.8	95.5
※ 50	4,766	157.9	20,657	10,124	10,533	161	129.8	4.3	53.0	229.6	96.1
51	4,816	159.6	20,928	10,299	10,629	271	131.5	4.3	53.5	232.6	96.9
52	4,876	161.5	21,118	10,436	10,682	190	132.7	4.3	54.2	234.7	97.7
53	4,987	165.2	21,427	10,573	10,854	309	134.6	4.3	55.4	238.2	97.4
54	5,034	166.7	21,713	10,724	10,989	286	136.4	4.3	56.0	241.4	97.6
※ 55	5,364	177.7	22,104	10,882	11,222	391	138.8	4.1	59.6	245.7	97.0
56	5,481	181.6	22,350	10,997	11,353	246	140.4	4.1	60.9	248.4	96.9
57	5,531	183.2	22,604	11,123	11,481	254	142.0	4.1	61.5	251.3	96.9
58	5,563	184.3	22,734	11,222	11,512	130	142.8	4.1	61.8	252.7	97.5
59	5,642	186.9	22,952	11,310	11,642	218	144.2	4.1	62.7	255.1	97.1
※ 60	5,664	187.6	23,395	11,570	11,825	443	147.0	4.1	63.0	260.1	97.8
61	5,732	189.9	23,533	11,616	11,917	138	147.8	4.1	63.7	261.6	97.5
62	5,801	192.1	23,815	11,776	12,039	282	149.6	4.1	64.5	264.7	97.8
63	5,857	194.0	24,016	11,903	12,113	201	150.9	4.1	65.1	267.0	98.3
平成元年	5,930	196.4	24,178	11,976	12,202	162	151.9	4.1	65.9	268.8	98.1
※ 2	5,972	197.8	24,317	12,076	12,241	139	152.7	4.1	66.8	271.6	98.7
3	6,113	202.5	24,565	12,190	12,375	248	154.3	4.0	68.3	274.3	98.5
4	6,239	206.7	24,777	12,307	12,470	212	155.6	4.0	69.8	276.7	98.7
5	6,421	212.7	25,120	12,465	12,655	343	157.8	3.9	71.7	280.5	98.5
6	6,565	217.5	25,368	12,551	12,817	248	159.3	3.9	73.3	283.3	97.9
※ 7	6,623	219.4	25,255	12,485	12,770	△113	158.6	3.8	74.0	282.1	97.8
8	6,754	223.7	25,381	12,532	12,849	126	159.4	3.8	75.4	283.5	97.5
9	6,898	228.5	25,560	12,588	12,972	179	160.6	3.7	77.0	285.5	97.0
10	7,039	233.2	25,644	12,644	13,000	84	161.1	3.6	78.6	286.4	97.3
11	7,164	237.3	25,730	12,691	13,039	86	161.6	3.6	80.0	287.4	97.3
※ 12	7,222	239.2	25,685	12,688	12,997	△45	161.3	3.6	80.6	286.9	97.6
13	7,344	243.3	25,691	12,663	13,028	6	161.4	3.5	82.0	286.9	97.2
14	7,433	246.2	25,608	12,670	12,938	△83	160.9	3.4	83.0	286.0	97.9
15	7,516	249.0	25,427	12,602	12,825	△181	159.7	3.4	83.9	284.0	98.3
16	7,613	252.2	25,397	12,573	12,824	△30	159.5	3.3	85.0	283.6	98.0
※ 17	7,494	248.2	25,080	12,443	12,637	△317	157.5	3.3	83.7	280.1	98.5
18	7,611	252.1	25,054	12,439	12,615	△26	157.4	3.3	85.0	279.8	98.6

1. 指数については大正9年が第1回国勢調査であるので、それを100とした。

資料：国勢調査

2. 対前年増加数のうち△印は減を示す。

3. ※は国勢調査が行われた年である。

年齢(5歳階級)男女別人口

年 齢	昭和45年				昭和50年			
	総 数	構成比	男	女	総数	構成比	男	女
総数	19,844	100.0	9,556	10,288	20,657	100.0	10,124	10,533
0～4歳	1,361	6.9	687	674	1,664	8.1	862	802
5～9	1,499	7.6	735	764	1,431	6.9	716	715
10～14	1,894	9.5	959	935	1,515	7.3	757	758
15～19	1,997	10.1	952	1,045	1,553	7.5	758	795
20～24	1,714	8.6	837	877	1,814	8.8	870	944
25～29	1,080	5.4	550	530	1,863	9.0	1,049	814
30～34	1,152	5.8	587	565	1,180	5.7	628	552
35～39	1,355	6.8	686	669	1,225	5.9	633	592
40～44	1,501	7.6	750	751	1,376	6.7	704	672
45～49	1,353	6.8	599	754	1,475	7.1	741	734
50～54	1,085	5.5	451	634	1,323	6.4	575	748
55～59	1,003	5.1	472	531	1,045	5.1	442	603
60～64	900	4.5	451	449	966	4.7	441	525
65～69	759	3.8	355	404	837	4.1	389	448
70～74	541	2.7	254	287	663	3.2	293	370
75～79	372	1.9	144	228	408	2.0	173	235
80～84	201	1.0	68	133	216	1.0	68	148
85～89	63	0.3	15	48	85	0.4	21	64
90～94	14	0.1	4	10	17	0.1	3	14
95～99	-	0.0	-	-	1	0.0	1	-
100～	-	0.0	-	-	-	0.0	-	-
年齢不詳	-	0.0	-	-	-	0.0	-	-

年齢層別人口

年齢階層	昭和45年				昭和50年			
	総 数	構成比	男	女	総 数	構成比	男	女
総数	19,844	100.0	9,556	10,288	20,657	100.0	10,124	10,533
年少人口								
0～14歳	4,754	24.0	2,381	2,373	4,610	22.3	2,335	2,275
生産年齢人口								
15～64歳	13,140	66.2	6,335	6,805	13,820	66.9	6,841	6,979
老年人口								
65歳以上	1,950	9.8	840	1,110	2,227	10.8	948	1,279

年齢(5歳階級)男女別人口

年 齢	昭和55年				昭和60年			
	総数	構成比	男	女	総数	構成比	男	女
総数	22,104	100.0	10,882	11,222	23,395	100.0	11,570	11,825
0～4歳	1,890	8.6	955	935	1,767	7.5	900	867
5～9	1,776	8.0	935	841	1,963	8.4	988	975
10～14	1,494	6.8	753	741	1,818	7.8	948	870
15～19	1,351	6.1	659	692	1,364	5.8	683	681
20～24	1,342	6.1	640	702	1,181	5.0	546	635
25～29	1,972	8.9	985	987	1,501	6.4	766	735
30～34	1,985	9.0	1,112	873	2,064	8.8	1,038	1,026
35～39	1,271	5.8	673	598	2,084	8.9	1,173	911
40～44	1,274	5.8	664	610	1,280	5.5	678	602
45～49	1,391	6.3	720	671	1,278	5.5	671	607
50～54	1,457	6.6	726	731	1,381	5.9	711	670
55～59	1,304	5.9	572	732	1,464	6.3	720	744
60～64	1,026	4.6	417	609	1,277	5.5	550	727
65～69	910	4.1	406	504	975	4.2	397	578
70～74	746	3.4	324	422	819	3.5	354	465
75～79	506	2.3	193	313	632	2.7	263	369
80～84	277	1.2	110	167	365	1.6	121	244
85～89	99	0.4	30	69	147	0.6	52	95
90～94	23	0.1	4	19	29	0.1	10	19
95～99	4	0.0	1	3	4	0.0	-	4
100～	-	0.0	-	-	-	0.0	-	-
年齢不詳	6	0.0	3	3	2	0.0	1	1

年齢層別人口

年齢階層	昭和55年				昭和60年			
	総数	構成比	男	女	総数	構成比	男	女
総数	22,104	100.0	10,882	11,222	23,395	100.0	11,570	11,825
年少人口								
0～14歳	5,160	22.3	2,643	2,517	5,548	23.7	2,836	2,712
生産年齢人口								
15～64歳	14,373	65.1	7,168	7,205	14,874	63.6	7,536	7,338
老年人口								
65歳以上	2,565	11.6	1,068	1,497	2,971	12.7	1,197	1,774
年齢不詳	6	0.0	3	3	2	0.0	1	1

年齢(5歳階級)男女別人口

年 齢	平成2年				平成7年			
	総数	構成比	男	女	総数	構成比	男	女
総数	24,317	100.0	12,076	12,241	25,255	100.0	12,485	12,770
0～4歳	1,469	6.0	753	716	1,271	5.0	642	629
5～9	1,873	7.7	956	917	1,671	6.6	859	812
10～14	2,043	8.4	1,032	1,011	1,965	7.8	992	973
15～19	1,721	7.1	880	841	1,847	7.3	924	923
20～24	1,085	4.5	546	539	1,375	5.5	681	694
25～29	1,257	5.2	623	634	1,265	5.0	626	639
30～34	1,609	6.6	812	797	1,441	5.7	711	730
35～39	2,158	8.9	1,103	1,055	1,817	7.2	940	877
40～44	2,136	8.8	1,192	944	2,255	8.9	1,161	1,094
45～49	1,304	5.4	689	615	2,183	8.6	1,203	979
50～54	1,284	5.3	671	613	1,326	5.3	698	628
55～59	1,365	5.6	693	672	1,304	5.2	670	634
60～64	1,442	5.9	705	737	1,374	5.4	692	682
65～69	1,252	5.1	526	726	1,372	5.4	650	722
70～74	909	3.7	364	545	1,142	4.5	458	684
75～79	715	2.9	294	421	782	3.1	285	497
80～84	440	1.8	160	280	527	2.1	189	338
85～89	199	0.8	61	138	255	1.0	79	176
90～94	43	0.2	10	33	70	0.3	22	48
95～99	9	0.0	3	6	14	0.1	3	11
100～	-	0.0	-	-	-	0.0	-	-
年齢不詳	4	0.0	3	1	-	0.0	-	-

年齢層別人口

年齢階層	平成2年				平成7年			
	総数	構成比	男	女	総数	構成比	男	女
総数	24,317	100.0	12,076	12,241	25,255	100.0	12,485	12,770
年少人口								
0～14歳	5,385	22.1	2,741	2,644	4,907	19.4	2,493	2,414
生産年齢人口								
15～64歳	15,361	63.2	7,914	7,447	16,186	64.1	8,306	7,880
老年人口								
65歳以上	3,567	14.7	1,418	2,149	4,162	16.5	1,686	2,476
年齢不詳	4	0.0	3	1	0	0.0	0	0

年齢(5歳階級)男女別人口

年 齢	平成12年				平成17年			
	総数	構成比	男	女	総数	構成比	男	女
総数	25,685	100.0	12,688	12,997	25,080	100.0	12,443	12,637
0～4歳	1,142	4.4	603	539	952	3.8	498	454
5～9	1,394	5.4	687	707	1,182	4.7	617	565
10～14	1,704	6.6	873	831	1,362	5.4	685	677
15～19	1,720	6.7	866	854	1,464	5.8	737	727
20～24	1,452	5.6	725	727	1,296	5.2	671	625
25～29	1,485	5.8	762	723	1,463	5.8	773	690
30～34	1,398	5.4	694	704	1,489	5.9	772	717
35～39	1,588	6.2	791	797	1,413	5.6	703	710
40～44	1,877	7.3	977	900	1,564	6.2	793	771
45～49	2,291	8.9	1,188	1,103	1,857	7.4	960	897
50～54	2,222	8.7	1,214	1,008	2,270	9.1	1,155	1,115
55～59	1,350	5.3	706	644	2,217	8.8	1,205	1,012
60～64	1,325	5.2	667	658	1,386	5.5	725	661
65～69	1,304	5.1	648	656	1,284	5.1	639	645
70～74	1,280	5.0	577	703	1,243	5.0	603	640
75～79	1,038	4.0	386	652	1,158	4.6	483	675
80～84	619	2.4	196	423	843	3.4	271	572
85～89	348	1.4	99	249	409	1.6	105	304
90～94	125	0.5	23	102	186	0.7	38	148
95～99	16	0.1	2	14	42	0.2	10	32
100～	1	0.0	0	1	-	-	-	-
年齢不詳	6	0.0	4	2	-	-	-	-

資料:国勢調査

年齢層別人口

年齢階層	平成12年				平成17年			
	総数	構成比	男	女	総数	構成比	男	女
総数	25,685	100.0	12,688	12,997	25,080	100.0	12,443	12,637
年少人口								
0～14歳	4,240	16.5	2,163	2,077	3,496	13.9	1,800	1,696
生産年齢人口								
15～64歳	16,708	65.1	8,590	8,118	16,419	65.5	8,494	7,925
老年人口								
65歳以上	4,731	18.4	1,931	2,800	5,165	20.6	2,149	3,016
年齢不詳	6	0.0	4	2	-	-	-	-

資料:国勢調査

年齢(10歳階級)別人口割合

10歳階級 年次	0～9		10～19		20～29		30～39		40～49		50～59	
	人口	割合	人口	割合	人口	割合	人口	割合	人口	割合	人口	割合
昭和30年	6,033	26.43	4,626	20.26	3,221	14.11	2,609	11.43	2,265	9.92	1,899	8.32
35	4,605	21.80	4,522	21.41	2,561	12.13	2,889	13.68	2,222	10.52	1,966	9.31
40	3,362	16.95	4,537	22.88	2,016	10.17	2,834	14.29	2,464	12.42	2,017	10.17
45	2,860	14.41	3,891	19.61	2,794	14.08	2,507	12.63	2,854	14.38	2,088	10.52
50	3,095	14.98	3,068	14.85	3,677	17.80	2,405	11.64	2,851	13.80	2,368	11.46
55	3,666	16.59	2,845	12.87	3,314	14.99	3,256	14.73	2,665	12.06	2,761	12.49
60	3,730	15.94	3,182	13.60	2,682	11.46	4,148	17.73	2,558	10.93	2,845	12.16
平成2年	3,342	13.74	3,764	15.48	2,342	9.63	3,767	15.49	3,440	14.14	2,649	10.89
7	2,942	11.65	3,812	15.10	2,640	10.45	3,258	12.90	4,437	17.57	2,630	10.41
12	2,536	9.9	3,424	13.3	2,937	11.5	2,986	11.6	4,168	16.2	3,572	13.9
17	2,134	8.5	2,826	11.3	2,759	11.0	2,902	11.6	3,421	13.6	4,487	17.9
10歳階級 年次	60～69		70～79		80～89		90～		総数		不詳	
	人口	割合	人口	割合	人口	割合	人口	割合	人口	割合	人口	割合
昭和30年	1,336	5.85	685	3.00	152	0.67	4	0.01	22,830	100.00	-	-
35	1,409	6.67	752	3.56	188	0.89	7	0.03	21,121	100.00	-	-
40	1,517	7.65	855	4.31	214	1.08	16	0.08	19,832	100.00	-	-
45	1,659	8.36	913	4.60	264	1.33	14	0.08	19,844	100.00	-	-
50	1,803	8.73	1,071	5.18	301	1.46	18	0.10	20,657	100.00	-	-
55	1,936	8.76	1,252	5.66	376	1.70	27	0.12	22,104	100.00	6	0.03
60	2,252	9.63	1,451	6.20	512	2.19	33	0.15	23,393	100.00	2	0.01
平成2年	2,694	11.07	1,624	6.68	639	2.63	52	0.25	24,317	100.00	4	0.02
7	2,746	10.87	1,924	7.62	782	3.10	84	0.33	25,255	100.00	-	-
12	2,629	10.2	2,318	9.0	967	3.8	142	0.6	25,685	100.00	6	0.02
17	2,670	10.6	2,401	9.6	1,252	5.0	228	0.9	25,080	100.00	-	-

四捨五入

割合の端数は90歳以上で調整

資料:国勢調査

産業別就業人口の推移

産業分類		昭和45年		昭和50年		昭和55年		昭和60年		平成2年	
		就業者数	構成比	就業者数	構成比	就業者数	構成比	就業者数	構成比	就業者数	構成比
総数		10,839	100.0	10,984	100.0	11,631	100.0	11,871	100.0	12,251	100.0
第1次産業	農業	4,821	44.5	3,478	31.6	2,919	25.1	2,483	20.9	1,848	15.1
	林業・狩猟業	12	0.1	7	0.1	12	0.1	15	0.1	13	0.1
	漁業 水産養殖業	—	—	—	—	—	—	—	—	—	—
	計	4,833	44.6	3,485	31.7	2,931	25.2	2,498	21.0	1,861	15.2
第2次産業	鉱業	10	0.1	11	0.1	2	0.0	4	0.0	5	0.0
	建設業	577	5.3	840	7.6	1,022	8.8	986	8.3	1,197	9.8
	製造業	2,845	26.3	3,492	31.8	4,003	34.4	4,378	36.9	4,554	37.2
	計	3,432	31.7	4,343	39.5	5,027	43.2	5,368	45.2	5,756	47.0
第3次産業	卸売・小売業	1,138	10.5	1,342	12.2	1,598	13.7	1,669	14.1	1,822	14.9
	金融・保険	—	—	—	—	95	0.8	113	1.0	114	0.9
	不動産業	53	0.5	97	0.9	11	0.1	22	0.2	30	0.2
	運輸・通信業	243	2.1	268	2.4	322	2.8	338	2.8	429	3.5
	電気・ガス 水道業	19	0.2	28	0.3	33	0.3	32	0.3	28	0.2
	サービス業	963	8.9	1,178	10.7	1,393	12.0	1,596	13.4	1,942	15.9
	公務	157	1.4	215	2.0	219	1.9	232	2.0	260	2.1
計	2,564	23.6	3,128	28.5	3,671	31.6	4,002	33.8	4,625	37.8	
分類不能		10	0.1	28	0.3	2	0.0	3	0.0	9	0.1

資料：国勢調査

産業別就業人口の推移

産業分類		平成7年		平成12年		平成17年	
		就業者数	構成比	就業者数	構成比	就業者数	構成比
総数		12,983	100.0	13,283	100.0	13,257	100.0
第1次産業	農業	1,577	12.2	1,267	9.6	1,142	8.6
	林業・狩猟業	9	0.1	4	0.0	1	0.0
	漁業 水産養殖業	—	—	—	—	—	—
	計	1,586	12.3	1,271	9.6	1,143	8.6
第2次産業	鉱業	16	0.1	19	0.2	7	0.1
	建設業	1,347	10.4	1,399	10.5	1,264	9.5
	製造業	4,766	36.7	4,705	35.4	4,220	31.8
	計	6,129	47.2	6,123	46.1	5,491	41.4
第3次産業	卸売・小売業	1,861	14.3	2,090	15.7	1,922	14.5
	金融・保険	156	1.2	154	1.2	132	1.0
	不動産業	41	0.3	31	0.2	33	0.3
	運輸・通信業	534	4.1	593	4.5	640	4.8
	電気・ガス 水道業	20	0.2	25	0.2	14	0.1
	サービス業	2,381	18.3	2,714	20.4	3,525	26.6
	公務	270	2.1	257	1.9	263	2.0
計	5,263	40.5	5,864	44.1	6,529	49.3	
分類不能		5	0.0	25	0.2	94	0.7

資料:国勢調査

常住地による従業・通学市区町村別 15歳以上就業者数及び通学者数

(10月1日現在)

常 住 地 従 業・通 学 市 区 町 村	昭和50年			昭和55年			昭和60年		
	総 数	就 業 者	通 学 者	総 数	就 業 者	通 学 者	総 数	就 業 者	通 学 者
当地に常住するもの	12,054	10,984	1,070	12,706	11,631	1,075	13,013	11,871	1,142
当町で従業・通学	9,544	9,310	234	9,677	9,251	426	9,106	8,665	441
自 宅	5,388	5,388	-	5,192	5,192	-	4,604	4,604	-
自 宅 外	4,156	3,922	234	4,485	4,059	426	4,502	4,061	441
他市町村で従業・通学	2,510	1,674	836	3,029	2,380	649	3,907	3,206	701
県 内	2,370	1,579	791	2,862	2,263	599	3,683	3,043	640
宇都宮市	509	343	166	611	483	128	805	681	124
小山市	37	29	8	45	34	11	40	28	12
真岡市	1,422	924	498	1,611	1,282	329	1,950	1,655	295
上三川町	77	77	-	126	126	-	165	164	1
二宮町	18	18	-	27	27	-	38	38	-
茂木町	145	72	73	133	78	55	296	157	139
市貝町	44	41	3	130	128	2	168	167	1
芳賀町	73	33	40	120	52	68	133	76	57
壬生町	-	-	-	-	-	-	12	10	2
石橋町	-	-	-	-	-	-	16	16	-
その他の市町村	45	42	3	59	53	6	60	51	9
他 県	140	95	45	167	117	50	224	163	61
茨城県	99	64	35	120	84	36	163	121	42
下館市	53	18	35	27	19	8	30	18	12
笠間市	-	-	-	-	-	-	10	10	-
岩瀬町	30	30	-	59	41	18	71	48	23
大和村	-	-	-	-	-	-	12	12	-
その他の市町村	16	16	-	34	24	10	40	33	7
東京都	28	20	8	28	19	9	36	24	12
特別区部	24	17	7	22	18	4	35	23	12
その他の市町村	4	3	1	6	1	5	1	1	-
その他の都道府県	13	11	2	19	14	5	25	18	7

常 住 地 従 業・通 学 市 区 町 村	平成2年			平成7年			平成12年		
	総 数	就 業 者	通 学 者	総 数	就 業 者	通 学 者	総 数	就 業 者	通 学 者
当地に常住するもの	13,670	12,251	1,419	14,628	12,983	1,645	10,938	10,132	806
当町で従業・通学	8,562	8,114	448	8,436	7,939	497	7,989	7,496	493
自 宅	4,133	4,133	-	3,568	3,568	-	3,298	3,298	-
自 宅 外	4,429	3,981	448	4,868	4,371	497	4,691	4,198	493
他市町村で従業・通学	5,108	4,137	971	6,192	5,044	1,148	2,949	2,636	313
県 内	4,847	3,921	926	5,886	4,771	1,115	2,740	2,427	313
宇都宮市	1,077	867	210	1,439	1,104	335	243	242	1
小山市	41	29	12	75	37	38	21	21	-
真岡市	2,396	2,010	386	2,609	2,209	400	1,104	984	120
上三川町	195	193	2	245	241	4	35	35	-
二宮町	54	54	-	68	68	-	130	84	46
茂木町	378	185	193	459	244	215	501	460	41
市貝町	264	260	4	344	342	2	383	317	66
芳賀町	321	212	109	398	293	105	185	150	35
壬生町	6	6	-	9	9	-	-	-	-
石橋町	22	22	-	36	36	-	-	-	-
その他の市町村	93	83	10	204	188	16	138	134	4
他 県	261	216	45	306	273	33	209	209	-
茨城県	210	176	34	229	206	23	106	106	-
下館市	38	20	18	34	28	6	-	-	-
笠間市	10	10	-	14	14	-	13	13	-
岩瀬町	81	73	8	94	92	2	38	38	-
大和村	16	16	-	13	13	-	-	-	-
その他の市町村	65	57	8	151	59	15	55	55	-
東京都	22	20	2	35	34	1	21	21	-
特別区部	22	20	2	34	33	1	16	16	-
その他の市町村	-	-	-	1	1	-	5	5	-
その他の都道府県	29	20	9	42	33	9	82	82	-

資料：国勢調査

産業(大分類)、年齢(5歳階級)、男女別15歳以上就業者数

(昭和45年10月1日現在)

男女の別	年齢 (5歳階級)	総数	A	B	C	D	E	F	G	H	I	J	K	L	M	N
			農業	林業 狩猟業	漁業 水産 養殖業	鉱業	建設業	製造業	卸売業 小売業	金融 保険業	不動産 業	運輸 通信業	電気・ガス・水道・ 熱供給業	サービス 業	公務	分類 不能の 産業
総 数	総数	10,839	4,821	12	-	10	577	2,845	1,138	48	5	234	19	963	157	10
	15～19	823	97	-	-	-	65	538	42	6	1	10	1	57	5	1
	20～24	1,439	262	-	-	4	102	700	142	16	1	41	2	143	24	2
	25～29	867	243	-	-	-	70	283	108	1	-	38	4	96	24	-
	30～34	982	386	1	-	-	72	228	116	4	-	29	1	128	17	-
	35～39	1,209	574	2	-	-	86	249	139	3	-	31	2	106	17	-
	40～44	1,376	765	5	-	2	62	235	118	3	-	35	3	120	28	-
	45～49	1,236	703	1	-	2	37	197	126	4	1	23	3	122	16	1
	50～54	936	549	-	-	1	23	156	100	4	-	17	1	71	11	3
	55～59	786	490	-	-	1	28	102	91	4	-	4	1	54	9	2
	60～64	610	373	3	-	-	22	79	82	1	1	5	1	37	5	1
65歳以上	575	379	-	-	-	10	78	74	2	1	1	-	29	1	-	
男	総数	5,784	2,321	10	-	7	546	1,432	615	34	4	204	17	471	118	5
	15～19	374	74	-	-	-	63	180	25	1	-	8	1	19	3	-
	20～24	772	146	-	-	3	100	343	76	9	1	29	2	48	14	1
	25～29	523	96	-	-	-	69	194	61	1	-	35	2	48	17	-
	30～34	560	189	-	-	-	65	145	61	4	-	25	1	58	12	-

	35～39	656	254	1	-	-	79	144	76	2	-	28	2	59	11	-
	40～44	721	357	5	-	1	59	106	63	3	1	34	3	65	25	-
	45～49	577	288	1	-	1	33	86	68	3	-	19	3	60	14	-
	50～54	433	233	-	-	1	20	62	42	4	-	17	1	41	10	2
	55～59	431	239	-	-	1	28	56	61	4	-	3	1	29	7	2
	60～64	357	203	3	-	-	20	57	41	1	1	5	1	21	4	-
	65歳以上	380	242	-	-	-	10	59	41	2	1	1	-	1	1	-
女	総数	5,055	2,500	2	-	3	31	1,413	523	14	1	30	2	492	39	5
	15～19	449	23	-	-	-	2	358	17	5	1	2	-	38	2	1
	20～24	667	116	-	-	1	2	357	66	7	-	12	-	95	10	1
	25～29	344	147	-	-	-	1	89	47	-	-	3	2	48	7	-
	30～34	422	197	1	-	-	7	83	55	-	-	4	-	70	5	-
	35～39	553	320	1	-	-	7	105	63	1	-	3	-	47	6	-
	40～44	655	408	-	-	1	3	129	55	-	-	1	-	55	3	-
	45～49	659	415	-	-	1	4	111	58	1	-	4	-	62	2	1
	50～54	503	316	-	-	-	3	94	58	-	-	-	-	30	1	1
	55～59	355	251	-	-	-	-	46	30	-	-	1	-	25	2	-
	60～64	253	170	-	-	-	2	22	41	-	-	-	-	16	1	1
	65歳以上	195	137	-	-	-	-	19	33	-	-	-	-	6	-	-

産業(大分類)、年齢(5歳階級)、男女別15歳以上就業者数

(昭和50年10月1日現在)

男女の別	年齢 (5歳階級)	総数	A	B	C	D	E	F	G	H	I	J	K	L	M	N
			農業	林業 狩猟業	漁業 水産 養殖業	鉱業	建設業	製造業	卸売・ 小売業 飲食店	金融 保険業	不動産業	運輸 通信業	電気・ガス・水道・ 熱供給業	サービス業	公務	分類 不能の 産業
総 数	総数	10,984	3,478	7	-	11	840	3,492	1,342	84	13	268	28	1,178	215	28
	15～19	489	17	-	-	-	41	313	38	11	-	10	1	51	4	3
	20～24	1,527	146	-	-	-	132	850	135	22	1	33	4	152	50	2
	25～29	1,448	213	-	-	-	167	588	176	11	2	51	2	198	37	3
	30～34	945	189	1	-	3	101	310	143	5	2	38	3	127	23	-
	35～39	1,050	330	-	-	6	85	300	133	10	-	31	1	135	17	2
	40～44	1,220	457	1	-	1	99	317	164	5	1	28	2	121	18	6
	45～49	1,298	628	3	-	-	80	253	143	2	-	34	5	113	33	4
	50～54	1,113	526	1	-	1	45	234	133	7	3	21	5	117	18	2
	55～59	772	391	1	-	-	37	142	95	5	3	14	1	72	6	5
	60～64	585	310	-	-	-	31	98	83	2	-	6	4	47	4	-
	65～69	363	192	-	-	-	21	49	61	2	-	2	-	30	5	1
	70～74	128	55	-	-	-	1	29	29	1	1	-	-	12	-	-
	75～79	39	23	-	-	-	-	6	6	1	-	-	-	3	-	-
	80～84	6	1	-	-	-	-	3	2	-	-	-	-	-	-	-
85歳以上	1	-	-	-	-	-	-	1	-	-	-	-	-	-	-	
男	総数	6,349	1,777	7	-	11	770	1,967	735	38	11	246	26	586	161	14
	15～19	260	16	-	-	-	41	149	21	1	-	9	-	18	4	1
	20～24	819	97	-	-	-	129	384	78	3	1	30	3	58	34	2
	25～29	1,004	120	-	-	-	162	430	107	10	2	48	2	95	26	2
	30～34	594	80	1	-	3	90	213	83	4	2	35	3	61	19	-

	35～39	608	164	-	-	6	78	188	68	4	-	28	1	59	12	-
	40～44	681	213	1	-	1	88	172	89	3	1	26	2	67	13	5
	45～49	711	307	3	-	-	69	131	77	2	-	33	5	56	27	1
	50～54	551	233	1	-	1	33	114	59	4	1	18	5	65	15	2
	55～59	404	187	1	-	-	29	66	45	4	3	12	1	49	6	1
	60～64	360	185	-	-	-	30	56	49	1	-	5	4	28	2	-
	65～69	236	120	-	-	-	20	35	37	-	-	2	-	19	3	-
	70～74	88	41	-	-	-	1	21	15	1	1	-	-	8	-	-
	75～79	28	13	-	-	-	-	6	5	1	-	-	-	3	-	-
	80～84	5	1	-	-	-	-	2	2	-	-	-	-	-	-	-
	85歳以上	-	-	-	-	-	-	-	-	-	-	-	-	-	-	-
女	総 数	4,635	1,701	-	-	-	70	1,525	607	46	2	22	2	592	54	14
	15～19	229	1	-	-	-	-	164	17	10	-	1	1	33	-	2
	20～24	708	49	-	-	-	3	466	57	19	-	3	1	94	16	-
	25～29	444	93	-	-	-	5	158	69	1	-	3	-	103	11	1
	30～34	351	109	-	-	-	11	97	60	1	-	3	-	66	4	-
	35～39	442	166	-	-	-	7	112	65	6	-	3	-	76	5	2
	40～44	539	244	-	-	-	11	145	75	2	-	2	-	54	5	1
	45～49	587	321	-	-	-	11	122	66	-	-	1	-	57	6	3
	50～54	562	293	-	-	-	12	120	74	3	2	3	-	52	3	-
	55～59	368	204	-	-	-	8	76	50	1	-	2	-	23	-	4
	60～64	225	125	-	-	-	1	42	34	1	-	1	-	19	2	-
	65～69	127	72	-	-	-	1	14	24	2	-	-	-	11	2	1
	70～74	40	14	-	-	-	-	8	14	-	-	-	-	4	-	-
	75～79	11	10	-	-	-	-	-	1	-	-	-	-	-	-	-
	80～84	1	-	-	-	-	-	1	-	-	-	-	-	-	-	-
85歳以上	1	-	-	-	-	-	-	-	1	-	-	-	-	-	-	

産業(大分類)、年齢(5歳階級)、男女別15歳以上就業者数

(昭和55年10月1日現在)

男女の別	年齢 (5歳階級)	総数	A	B	C	D	E	F	G	H	I	J	K	L	M	N
			農業	林業 狩猟業	漁業 水産 養殖業	鉱業	建設業	製造業	卸売・ 小売業 飲食店	金融 保険業	不動産業	運輸 通信業	電気・ガス・ 水道・ 熱供給 業	サービス 業	公務	分類 不能の 産業
総 数	総数	11,631	2,919	12	-	2	1,022	4,003	1,598	95	11	322	33	1,393	219	2
	15～19	297	3	-	-	-	27	198	30	5	-	2	1	30	1	-
	20～24	1,161	60	-	-	-	93	607	129	27	-	33	5	185	22	-
	25～29	1,553	159	-	-	-	158	743	186	17	1	53	4	189	43	-
	30～34	1,619	213	2	-	-	202	639	240	12	2	60	4	215	30	-
	35～39	1,089	161	1	-	1	123	409	178	9	-	47	3	129	28	-
	40～44	1,132	280	2	-	1	103	364	164	8	-	38	2	152	18	-
	45～49	1,213	396	1	-	-	110	354	171	4	2	25	2	129	19	-
	50～54	1,241	532	2	-	-	90	274	151	3	2	34	6	120	26	1
	55～59	1,013	449	1	-	-	55	212	135	6	2	12	2	124	14	1
	60～64	625	309	1	-	-	37	100	87	2	2	13	1	65	8	-
	65～69	416	232	-	-	-	19	60	62	-	-	3	3	31	6	-
	70～74	201	100	2	-	-	5	30	42	1	-	2	-	16	3	-
	75～79	55	19	-	-	-	-	11	15	1	-	-	-	8	1	-
	80～84	15	6	-	-	-	-	2	7	-	-	-	-	-	-	-
85歳以上	1	-	-	-	-	-	-	1	-	-	-	-	-	-	-	
男	総数	6,677	1,521	12	-	2	930	2,177	829	49	8	297	28	658	166	-
	15～19	136	2	-	-	-	27	77	13	-	-	2	1	13	1	-
	20～24	587	46	-	-	-	88	269	72	9	-	30	3	54	16	-
	25～29	937	85	-	-	-	148	420	105	8	-	50	4	87	30	-
	30～34	1,068	112	2	-	-	188	427	137	10	2	56	3	110	21	-

産業(大分類)、年齢(5歳階級)、男女別15歳以上就業者数

(昭和60年10月1日現在)

男女の別	年齢 (5歳階級)	総数	A	B	C	D	E	F	G	H	I	J	K	L	M	N
			農業	林業 狩猟業	漁業 水産 養殖業	鉱業	建設業	製造業	電気・ガス・水道・熱供給業	運輸 通信業	卸売・小売業 飲食店	金融 保険業	不動産業	サービス業	公務	分類 不能の 産業
総 数	総数	11,871	2,483	15	-	4	986	4,378	32	338	1,669	113	22	1,596	232	3
	15～19	250	5	-	-	-	21	167	-	4	23	4	-	24	2	-
	20～24	983	26	1	-	-	47	541	2	32	129	20	3	163	19	-
	25～29	1,190	57	-	-	-	108	559	3	38	152	24	1	220	28	-
	30～34	1,629	164	-	-	1	153	759	5	55	204	18	3	221	46	-
	35～39	1,782	196	1	-	-	211	721	7	68	271	18	2	248	39	-
	40～44	1,120	150	3	-	1	106	452	4	45	175	10	1	148	25	-
	45～49	1,114	245	1	-	1	99	380	3	38	172	8	2	145	19	1
	50～54	1,138	373	1	-	1	95	326	2	24	157	5	2	133	19	-
	55～59	1,118	472	3	-	-	87	253	5	17	128	2	4	126	21	-
	60～64	788	393	3	-	-	37	121	1	6	112	3	1	101	8	2
	65～69	433	238	-	-	-	16	52	-	7	78	-	3	36	3	-
	70～74	214	118	-	-	-	5	26	-	3	42	-	-	18	2	-
	75～79	87	41	2	-	-	1	14	-	-	20	-	-	9	-	-
	80～84	20	4	-	-	-	-	6	-	1	3	1	-	4	1	-
85歳以上	5	1	-	-	-	-	1	-	-	3	-	-	-	-	-	
男	総数	6,928	1,318	15	-	4	913	2,507	26	300	833	46	12	775	176	3
	15～19	131	5	-	-	-	21	80	-	3	14	-	-	8	-	-
	20～24	476	20	1	-	-	45	254	2	26	57	2	2	56	11	-
	25～29	740	37	-	-	-	102	349	3	35	86	6	-	102	20	-
	30～34	990	82	-	-	1	147	455	5	47	99	8	1	110	35	-

産業(大分類)、年齢(5歳階級)、男女別15歳以上就業者数

(平成2年10月1日現在)

男女の別	年齢 (5歳階級)	総数	A	B	C	D	E	F	G	H	I	J	K	L	M	N
			農業	林業 狩猟業	漁業 水産 養殖業	鉱業	建設業	製造業	電気・ガス・水道・ 熱供給業	運輸 通信業	卸売・ 小売業 飲食店	金融 保険業	不動産 業	サービス 業	公務	分類 不能の 産業
総 数	総数	12,251	1,848	13	-	5	1,197	4,554	28	429	1,822	114	30	1,942	260	9
	15～19	290	1	-	-	-	28	147	-	6	44	5	-	52	6	1
	20～24	939	11	-	-	-	81	441	3	32	138	11	2	204	14	2
	25～29	1,002	18	1	-	1	87	449	1	48	137	16	1	212	30	1
	30～34	1,270	57	1	-	1	108	579	2	46	162	20	2	258	34	-
	35～39	1,807	127	-	-	-	174	842	6	73	242	20	7	266	49	1
	40～44	1,851	136	-	-	-	239	720	4	86	294	20	5	303	44	-
	45～49	1,151	129	2	-	1	113	444	6	54	201	10	2	162	26	1
	50～54	1,083	186	-	-	1	125	348	3	43	181	5	3	165	22	1
	55～59	1,031	303	1	-	1	116	278	2	21	151	3	3	130	21	1
	60～64	892	390	3	-	-	90	177	1	10	106	1	2	103	9	-
	65～69	561	303	4	-	-	29	77	-	6	85	3	2	50	1	1
	70～74	253	138	-	-	-	4	33	-	3	47	-	1	24	3	-
	75～79	83	32	-	-	-	1	13	-	1	27	-	-	9	-	-
	80～84	31	16	1	-	-	1	5	-	-	3	-	-	4	1	-
85歳以上	7	1	-	-	-	1	1	-	-	4	-	-	-	-	-	
男	総数	7,236	1,014	11	-	5	1,058	2,721	22	362	890	52	20	884	188	9
	15～19	152	1	-	-	-	27	82	-	5	17	2	-	14	3	1
	20～24	488	9	-	-	-	74	244	2	21	59	2	2	64	9	2
	25～29	592	14	1	-	1	75	262	1	40	80	5	-	89	23	1
	30～34	788	34	1	-	1	95	360	1	41	99	7	-	124	25	-

	35～39	1,052	58	-	-	-	153	498	4	62	107	8	5	124	32	1
	40～44	1,138	78	-	-	-	214	443	4	77	133	13	3	143	30	-
	45～49	654	57	2	-	1	100	250	5	47	85	8	2	74	22	1
	50～54	635	97	-	-	1	108	213	2	37	80	3	2	75	16	1
	55～59	629	159	1	-	1	102	182	2	18	75	2	3	69	14	1
	60～64	535	218	2	-	-	77	100	1	10	59	1	1	57	9	-
	65～69	329	171	3	-	-	28	47	-	2	47	1	1	27	1	1
	70～74	160	85	-	-	-	3	26	-	2	26	-	1	14	3	-
	75～79	61	24	-	-	-	1	10	-	-	19	-	-	7	-	-
	80～84	18	9	1	-	-	-	3	-	-	1	-	-	3	1	-
	85歳以上	5	-	-	-	-	1	1	-	-	3	-	-	-	-	-
	総 数	5,015	834	2	-	-	139	1,833	6	67	932	62	10	1,058	72	-
女	15～19	38	-	-	-	-	1	65	-	1	27	3	-	38	3	-
	20～24	451	2	-	-	-	7	197	1	11	79	9	-	140	5	-
	25～29	410	4	-	-	-	12	187	-	8	57	11	1	123	7	-
	30～34	482	23	-	-	-	13	219	1	5	63	13	2	134	9	-
	35～39	755	69	-	-	-	21	344	2	11	135	12	2	142	17	-
	40～44	713	58	-	-	-	25	277	-	9	161	7	2	160	14	-
	45～49	497	72	-	-	-	13	194	1	7	116	2	-	88	4	-
	50～54	448	89	-	-	-	17	135	1	6	101	2	1	90	6	-
	55～59	402	144	-	-	-	14	96	-	3	76	1	-	61	7	-
	60～64	357	172	1	-	-	13	77	-	-	47	-	1	46	-	-
	65～69	232	132	1	-	-	1	30	-	4	38	2	1	23	-	-
	70～74	93	53	-	-	-	1	7	-	1	21	-	-	10	-	-
	75～79	22	8	-	-	-	-	3	-	1	8	-	-	2	-	-
	80～84	13	7	-	-	-	1	2	-	-	2	-	-	1	-	-
85歳以上	2	1	-	-	-	-	-	-	-	1	-	-	-	-	-	

産業(大分類)、年齢(5歳階級)、男女別15歳以上就業者数

(平成7年10月1日現在)

男女の別	年齢 (5歳階級)	総数	A	B	C	D	E	F	G	H	I	J	K	L	M	N
			農業	林業 狩猟業	漁業 水産 養殖業	鉱業	建設業	製造業	電気・ガス・水道・ 熱供給業	運輸 通信業	卸売・ 小売業 飲食店	金融 保険業	不動産 業	サービス 業	公務	分類 不能の 産業
総 数	総数	12,983	1,577	9	-	16	1,347	4,766	20	534	1,861	156	41	2,381	270	5
	15～19	259	6	-	-	-	47	102	1	8	45	1	-	46	3	-
	20～24	1,094	6	-	-	-	130	400	1	54	179	24	7	265	27	1
	25～29	993	16	-	-	1	105	393	1	42	138	15	2	253	27	-
	30～34	1,117	26	1	-	2	81	503	2	58	138	17	1	259	27	2
	35～39	1,525	52	-	-	2	133	656	1	72	204	41	4	321	38	1
	40～44	1,942	127	-	-	2	200	869	4	90	256	22	9	308	54	1
	45～49	1,913	128	-	-	3	243	756	5	92	283	21	6	336	40	-
	50～54	1,121	118	1	-	4	133	405	4	56	173	8	1	191	27	-
	55～59	1,006	185	-	-	1	114	313	1	42	140	6	3	185	16	-
	60～64	820	286	4	-	1	97	182	-	11	126	1	2	103	7	-
	65～69	659	342	2	-	-	46	107	-	3	83	-	5	67	4	-
	70～74	355	195	-	-	-	12	54	-	6	57	-	1	30	-	-
	75～79	134	70	1	-	-	4	19	-	-	29	-	-	11	-	-
	80～84	33	15	-	-	-	1	3	-	-	9	-	-	5	-	-
85歳以上	12	5	-	-	-	1	4	-	-	1	-	-	1	-	-	
男	総数	7,668	875	9	-	15	1,167	2,925	15	454	839	52	24	1,094	197	2
	15～19	163	5	-	-	-	44	67	1	6	22	-	-	17	1	-
	20～24	580	6	-	-	-	112	228	1	44	77	4	2	90	16	-
	25～29	597	12	-	-	1	92	263	1	32	72	1	1	106	16	-
	30～34	679	6	1	-	2	65	324	2	50	65	5	1	126	22	-

	35～39	911	28	-	-	2	111	412	1	63	88	13	2	156	34	1
	40～44	1,106	54	-	-	1	167	517	2	75	93	8	5	147	36	1
	45～49	1,145	73	-	-	3	217	448	4	85	116	11	5	153	30	-
	50～54	657	54	1	-	4	118	242	3	49	73	6	1	87	19	-
	55～59	606	98	-	-	1	104	196	-	36	60	3	2	92	14	-
	60～64	499	157	4	-	1	83	118	-	7	69	1	1	53	5	-
	65～69	394	196	2	-	-	37	61	-	3	49	-	4	38	4	-
	70～74	214	119	-	-	-	12	31	-	4	30	-	-	18	-	-
	75～79	85	41	1	-	-	4	14	-	-	17	-	-	8	-	-
	80～84	26	13	-	-	-	1	1	-	-	8	-	-	3	-	-
	85歳以上	6	3	-	-	-	-	3	-	-	-	-	-	-	-	-
	総 数	5,315	702	-	-	1	180	1,841	5	80	1,022	104	17	1,287	73	3
女	15～19	96	1	-	-	-	3	35	-	2	23	1	-	29	2	-
	20～24	514	-	-	-	-	18	172	-	10	102	20	5	175	11	1
	25～29	396	4	-	-	-	13	130	-	10	66	14	1	147	11	-
	30～34	438	10	-	-	-	16	179	-	8	73	12	-	133	5	2
	35～39	614	24	-	-	-	22	244	-	9	116	28	2	165	4	-
	40～44	836	73	-	-	1	33	352	2	15	163	14	4	161	18	-
	45～49	768	55	-	-	-	26	308	1	7	167	10	1	183	10	-
	50～54	464	64	-	-	-	15	163	1	7	100	2	-	104	8	-
	55～59	400	87	-	-	-	10	117	1	6	80	3	1	93	2	-
	60～64	321	129	-	-	-	14	64	-	4	57	-	1	50	2	-
	65～69	265	146	-	-	-	9	46	-	-	34	-	1	29	-	-
	70～74	141	76	-	-	-	-	23	-	2	27	-	1	12	-	-
	75～79	49	29	-	-	-	-	5	-	-	12	-	-	3	-	-
	80～84	7	2	-	-	-	-	2	-	-	1	-	-	2	-	-
85歳以上	6	2	-	-	-	1	1	-	-	1	-	-	1	-	-	

産業(大分類)、年齢(5歳階級)、男女別15歳以上就業者数

(平成12年10月1日現在)

男女の別	年齢 (5歳階級)	総数	A	B	C	D	E	F	G	H	I	J	K	L	M	N
			農業	林業 狩猟業	漁業 水産 養殖業	鉱業	建設業	製造業	電気・ガス・水道・熱供給業	運輸 通信業	卸売・小売業 飲食店	金融 保険業	不動産業	サービス業	公務	分類 不能の 産業
総 数	総数	13,283	1,267	4	-	19	1,399	4,705	25	593	2,090	154	31	2,714	257	25
	15～19	214	2	-	-	-	29	62	-	7	69	-	1	41	1	2
	20～24	1,092	16	-	-	-	128	342	2	47	205	17	3	300	24	8
	25～29	1,206	11	1	-	2	122	417	1	64	217	20	1	315	30	5
	30～34	1,097	17	-	-	1	113	431	1	52	172	20	3	256	30	1
	35～39	1,314	27	-	-	2	106	574	3	59	194	13	2	303	30	1
	40～44	1,611	55	1	-	2	148	665	3	88	210	36	3	371	28	1
	45～49	1,980	112	1	-	4	213	831	6	95	281	20	8	360	48	1
	50～54	1,857	131	-	-	2	255	674	3	104	279	19	5	347	36	2
	55～59	1,027	105	1	-	4	123	353	5	48	158	6	2	201	19	2
	60～64	728	209	-	-	2	87	170	-	22	112	3	1	113	8	1
	65～69	574	259	-	-	-	61	99	1	6	92	-	1	53	2	-
	70～74	336	189	-	-	-	12	43	-	-	55	-	-	36	1	-
	75～79	176	98	-	-	-	2	29	-	1	30	-	1	14	-	1
	80～84	51	28	-	-	-	-	10	-	-	11	-	-	2	-	-
85歳以上	20	8	-	-	-	-	5	-	-	5	-	-	2	-	-	
男	総数	7,688	703	4	-	18	1,218	2,878	20	499	911	55	14	1,175	184	9
	15～19	125	2	-	-	-	28	36	-	6	32	-	-	20	-	1
	20～24	571	11	-	-	-	117	214	-	35	83	2	2	94	11	2
	25～29	697	7	1	-	2	107	263	1	52	111	7	1	122	20	3
	30～34	652	9	-	-	1	102	280	-	44	77	5	2	114	18	-

	35～39	754	12	-	-	2	91	350	3	49	76	4	-	142	25	-
	40～44	929	25	1	-	2	125	415	3	75	82	12	2	161	26	-
	45～49	1,101	55	1	-	3	179	483	4	82	95	8	2	158	31	-
	50～54	1,109	75	-	-	2	223	407	3	89	119	11	3	148	27	2
	55～59	605	47	1	-	4	107	215	5	42	72	4	1	92	15	-
	60～64	441	114	-	-	2	79	99	-	20	53	2	-	64	8	-
	65～69	361	149	-	-	-	49	67	1	5	54	-	1	33	2	-
	70～74	198	115	-	-	-	9	22	-	-	32	-	-	19	1	-
	75～79	100	56	-	-	-	2	18	-	-	18	-	-	5	-	1
	80～84	32	18	-	-	-	-	7	-	-	5	-	-	2	-	-
	85歳以上	13	8	-	-	-	-	2	-	-	2	-	-	1	-	-
	総 数	5,595	564	-	-	1	181	1,827	5	94	1,179	99	17	1,539	73	16
女	15～19	89	-	-	-	-	1	26	-	1	37	-	1	21	1	1
	20～24	521	5	-	-	-	11	128	2	12	122	15	1	206	13	6
	25～29	509	4	-	-	-	15	154	-	12	106	13	-	193	10	2
	30～34	445	8	-	-	-	11	151	1	8	95	15	1	142	12	1
	35～39	560	15	-	-	-	15	224	-	10	118	9	2	161	5	1
	40～44	682	30	-	-	-	23	250	-	13	128	24	1	210	2	1
	45～49	879	57	-	-	1	34	348	2	13	186	12	6	202	17	1
	50～54	748	56	-	-	-	32	267	-	15	160	8	2	199	9	-
	55～59	422	58	-	-	-	16	138	-	6	86	2	1	109	4	2
	60～64	287	95	-	-	-	8	71	-	2	59	1	1	49	-	1
	65～69	213	110	-	-	-	12	32	-	1	38	-	-	20	-	-
	70～74	138	74	-	-	-	3	21	-	-	23	-	-	17	-	-
	75～79	76	42	-	-	-	-	11	-	1	12	-	1	9	-	-
	80～84	19	10	-	-	-	-	3	-	-	6	-	-	-	-	-
85歳以上	7	-	-	-	-	-	3	-	-	3	-	-	1	-	-	

資料:国勢調査

産業(大分類)、年齢(5歳階級)、男女別15歳以上就業者数

(平成17年10月1日現在)

男女の別	年齢 (5歳階級)	総数	A 農業	B 林業	C 漁業	D 鉱業	E 建設業	F 製造業	G 電気・ ガス・水 道・熱 供給業	H 情報 通信業	I 運輸業	J 卸売・ 小売業	K 金融・ 保険業	L 不動産業	M 飲食 店・宿 泊業	N 医療、 福祉	O 教育、 学習 支援業	P 複合 サービス 事業	Q サービス業 (他に分類 されないもの)	R 公務 (他に分類 されないもの)	S 分類 不能 の産業
総 数	総数	13,257	1,142	1	-	7	1,264	4,220	14	69	571	1,922	132	33	488	857	461	162	1,557	263	94
	15~19	224	3	-	-	-	17	81	-	-	6	58	-	-	23	7	1	2	25	-	1
	20~24	940	8	-	-	-	79	287	-	9	21	176	7	3	46	118	31	6	129	9	11
	25~29	1,191	28	-	-	1	110	349	-	11	46	181	11	6	45	134	40	19	166	27	17
	30~34	1,198	25	-	-	-	133	405	2	11	67	170	16	2	36	61	41	15	174	28	12
	35~39	1,127	21	-	-	-	92	395	1	11	60	157	17	3	35	78	52	18	146	35	6
	40~44	1,349	34	-	-	-	100	530	3	4	66	180	13	1	17	102	63	21	175	30	10
	45~49	1,594	62	-	-	2	128	594	3	4	82	215	29	6	44	114	72	34	161	38	6
	50~54	1,881	118	-	-	1	203	676	3	5	93	235	23	5	77	98	83	20	183	45	13
	55~59	1,727	143	-	-	1	229	529	1	10	87	232	13	3	87	86	48	19	204	32	3
	60~64	802	133	-	-	2	98	199	1	3	28	129	3	1	44	23	12	6	100	16	4
	65~69	522	196	-	-	-	48	91	-	1	12	65	-	1	20	15	6	2	58	3	4
	70~74	377	184	1	-	-	23	52	-	-	2	65	-	-	8	10	8	-	22	-	2
	75~79	222	132	-	-	-	3	24	-	-	1	37	-	-	4	6	3	-	11	-	1
	80~84	83	46	-	-	-	1	4	-	-	-	17	-	2	2	5	1	-	3	-	2
85歳以上	20	9	-	-	-	-	4	-	-	-	5	-	-	-	-	-	-	-	-	-	2
男	総数	7,654	665	1	-	6	1,119	2,698	12	46	467	844	45	20	155	164	208	87	881	185	51
	15~19	123	3	-	-	-	17	52	-	-	4	24	-	-	5	3	1	1	13	-	-
	20~24	514	5	-	-	-	72	208	-	3	18	80	-	2	21	20	7	3	62	6	7
	25~29	685	22	-	-	1	104	253	-	7	39	78	2	4	14	24	13	13	90	15	6
	30~34	683	18	-	-	-	121	248	1	7	53	72	6	-	12	7	9	6	98	19	6

住居の種類

(10月1日現在)

年次 住居の種類	昭和45年							昭和50年						
	世帯数	世帯員 人	1世帯 当たり 人員	1世帯 当たり 室数	1室 当たり 人員	1世帯 当たり 畳数	1人 当たり 畳数	世帯数	世帯員 人	1世帯 当たり 人員	1世帯 当たり 室数	1室 当たり 人員	1世帯 当たり 畳数	1人 当たり 畳数
普通世帯	4,322	19,292	4.46	4.23	1.05	26.2	5.9	4,725	20,083	4.25	5.02	0.85	31.3	7.4
住宅	4,321	19,290	4.46	4.23	1.05	26.2	5.9	4,721	20,075	4.25	5.02	0.85	31.3	7.4
持ち家	3,863	18,035	4.67	4.45	1.05	27.8	5.9	4,145	18,521	4.47	5.36	0.83	33.7	7.5
公営借家	44	130	2.95	2.95	1.00	11.7	3.9	91	268	2.95	3.08	0.96	15.5	5.3
民営借家	289	787	2.72	2.32	1.17	13.3	4.9	346	881	2.55	2.48	1.03	13.7	5.4
給与住宅	116	310	2.67	2.58	1.04	14.7	5.5	119	343	2.88	2.71	1.07	16.3	5.7
間借り	9	28	3.11	1.78	1.75	9.6	3.1	20	62	3.10	2.15	1.44	13.5	4.4
寄宿舍その他	1	2	2.00	1.00	2.00	3.0	1.5	4	8	2.00	—	—	—	—
住宅に間借りの 1人の準世帯	24	24	1.00	1.17	0.86	7.5	7.5	21	21	1.00	1.10	0.91	5.8	5.8
65歳以上の親族のいる 普通世帯	—	—	—	—	—	—	—	1,655	8,399	5.07	5.63	0.90	36.1	7.1
65歳以上の親族のみの 普通世帯	—	—	—	—	—	—	—	123	180	1.46	3.13	0.47	18.7	12.8

(10月1日現在)

年次 住居の種類	昭 和 55 年							昭 和 60 年						
	世帯数	世帯 人員	1世帯 当たり 人員	1世帯 当たり 室数	1室 当たり 人員	1世帯 当たり 畳数	1人 当たり 畳数	世帯数	世帯 人員	1世帯 当たり 人員	1世帯 当たり 室数	1室 当たり 人員	1世帯 当たり 畳数	1人 当たり 畳数
住宅に住む一般世帯	5,217	21,502	4.14	5.29	0.78	34.6	8.4	5,587	22,873	4.09	5.70	0.72	38.0	9.3
主 世 帯	5,182	21,461	4.14	5.30	0.78	34.7	8.4	5,577	22,851	4.10	5.71	0.72	38.1	9.3
持 ち 家	4,538	19,786	4.36	5.68	0.77	37.4	8.6	4,921	21,125	4.29	6.05	0.71	40.8	9.5
公営・公団・公社 の 借 家	116	353	3.04	2.59	1.18	13.0	4.3	169	525	3.11	3.64	0.85	17.7	5.7
民 営 借 家	409	979	2.39	2.57	0.93	15.1	6.3	397	964	2.43	2.85	0.85	16.9	7.0
給 与 住 宅	119	343	2.88	2.73	1.06	16.9	5.9	90	237	2.63	3.44	0.76	22.3	8.5
間 借 り	35	62	1.77	10	22	2.20	1.90	1.16	11.7	5.3
1 人 世 帯	21	21	1.00	1.29	0.78	7.1	7.1	3	3	1.00	2.00	0.50	10.3	10.3
2人以上の世帯	14	41	2.93	2.00	1.46	13.1	4.5	7	19	2.71	1.86	1.46	12.3	4.5
その他の一般世帯	4	12	3.00	—	—	—	—	70	77	1.10	—	—	—	—

(10月1日現在)

年次 住居の種類	平成 2 年							平成 7 年						
	世帯数	世帯員 人	1世帯 当たり 人員	1世帯 当たり 室数	1人 当たり 室数	1世帯 当たり 延面積	1人 当たり 延面積	世帯数	世帯員 人	1世帯 当たり 人員	1世帯 当たり 室数	1人 当たり 室数	1世帯 当たり 延面積	1人 当たり 延面積
住宅に住む一般世帯	5,919	23,829	4.03	5.70	1.41	116.6	29.0	6,578	24,806	3.77	5.66	1.50	121.6	32.2
主 世 帯	5,899	23,785	4.03	5.71	1.42	116.8	29.0	6,557	24,767	3.78	5.68	1.50	121.8	32.3
持 ち 家	5,245	22,062	4.21	6.05	1.44	125.4	29.8	5,805	23,070	3.97	6.04	1.52	131.4	33.1
公営・公団・公社 の 借 家	185	595	3.22	3.37	1.05	41.0	12.7	167	468	2.80	3.07	1.10	39.9	14.3
民 営 借 家	413	960	2.32	2.88	1.24	48.3	20.8	523	1,100	2.10	2.78	1.32	49.4	23.5
給 与 住 宅	56	168	3.00	3.36	1.12	72.1	24.0	62	129	2.08	2.74	1.32	59.6	28.6
間 借 り	20	44	2.20	1.85	0.84	35.0	15.9	21	39	1.86	1.90	1.03	43.8	23.6
1 人 世 帯	8	8	1.00	1.63	1.63	29.8	29.8
2人以上の世帯	12	36	3.00	2.00	0.67	38.4	12.8
その他の一般世帯	53	58	1.09	—	—	—	—

(10月1日現在)

年次 住居の種類	平成12年					平成17年				
	世帯数	世帯員 人員	1世帯 当たり 人員	1世帯 当たり 延面積	1人 当たり 延面積	世帯数	世帯員 人員	1世帯 当たり 人員	1世帯 当たり 延面積	1人 当たり 延面積
住宅に住む一般世帯	7,120	25,021	3.51	126.6	36.0	7,373	24,325	3.30	126.3	38.3
主世帯	7,066	24,919	3.53	127.2	36.1	7,315	24,196	3.31	126.9	38.4
持ち家	6,239	23,140	3.71	137.1	37.0	6,461	22,348	3.46	136.8	39.5
公営・公団・公社 の借家	194	540	2.78	52.8	19.0	177	456	2.58	48.4	18.8
民営借家	569	1,109	1.95	51.9	26.6	620	1,279	2.06	52.6	25.5
給与住宅	64	130	2.03	59.4	29.2	57	113	1.98	62.4	31.5
間借り	54	102	1.89	51.9	27.5	58	129	2.22	53.9	24.2
1人世帯	—	—	—	—	—	—	—	—	—	—
2人以上の世帯	—	—	—	—	—	—	—	—	—	—
その他の一般世帯	90	111	1.23	—	—	104	118	1.13	—	—

資料:国勢調査

世帯人員(10区分)別世帯数及び世帯人員

年次		普通世帯											世帯人員	1世帯当たり人員	
		世帯数													
		総数	1	2	3	4	5	6	7	8	9	10人以上			
昭和	世帯数	3,249	-	-	-	-	-	-	-	-	-	-	-	18,315	5.64
	構成比	100.00	-	-	-	-	-	-	-	-	-	-	-		
15	世帯数	-	-	-	-	-	-	-	-	-	-	-	-	-	-
	構成比	-	-	-	-	-	-	-	-	-	-	-	-		
22	世帯数	4,311	158	331	517	545	581	587	517	416	299	360	24,529	5.69	
	構成比	100.00	3.67	7.68	11.99	12.64	13.48	13.61	11.99	9.65	6.94	8.35			
25	世帯数	4,024	105	316	418	516	619	620	513	391	270	256	22,765	5.66	
	構成比	100.00	2.61	7.85	10.39	12.82	15.38	15.41	12.75	9.72	6.71	6.36			
30	世帯数	4,078	167	385	419	603	755	655	508	331	142	113	20,979	5.14	
	構成比	100.00	4.10	9.44	10.27	14.79	18.51	16.06	12.46	8.12	3.48	2.77			
35	世帯数	4,042	166	403	472	748	780	648	474	209	88	54	19,545	4.84	
	構成比	100.00	4.11	9.97	11.68	18.51	19.28	16.03	11.73	5.17	2.18	1.34			
40	世帯数	4,322	276	473	606	859	787	685	423	144	46	23	19,292	4.46	
	構成比	100.00	6.39	10.94	14.02	19.88	18.21	15.85	9.79	3.33	1.06	0.53			
45	世帯数	4,725	320	607	769	1,003	818	605	408	128	46	21	20,083	4.25	
	構成比	100.00	6.77	12.85	16.28	21.24	17.31	12.80	8.63	2.71	0.97	0.44			
50	世帯数	5,200	456	645	864	1,147	796	716	379	137	42	18	21,514	4.14	
	構成比	100.00	8.77	12.40	16.62	22.05	15.31	13.77	7.29	2.63	0.81	0.35			
55	世帯数	5,657	573	751	877	1,228	897	718	426	140	35	12	22,950	4.06	
	構成比	100.00	10.13	13.28	15.50	21.71	15.86	12.69	7.53	2.47	0.62	0.21			
60	世帯数	5,972	595	838	974	1,333	878	748	423	138	35	10	23,887	4.00	
	構成比	100.00	9.96	14.03	16.31	22.32	14.70	12.53	7.08	2.31	0.59	0.17			
平成	世帯数	6,616	808	1,042	1,155	1,471	921	716	364	101	31	7	24,847	3.76	
	構成比	100.00	12.21	15.75	17.46	22.23	13.92	10.82	5.50	1.53	0.47	0.11			
2	世帯数	7,210	1,061	1,310	1,389	1,563	834	647	303	79	13	11	25,132	3.49	
	構成比	100.00	14.72	18.17	19.26	21.68	11.57	8.97	4.20	1.10	0.18	0.15			
7	世帯数	7,477	1,173	1,652	1,524	1,532	752	524	227	69	19	5	24,443	3.27	
	構成比	100.00	15.69	22.09	20.38	20.49	10.06	7.01	3.04	0.92	0.25	0.07			

構成比:端数整理は割合の大きい数を調整した。

資料:国勢調査

(10月1日現在)

年次	準世帯						
	総数		1人	2~29人		30人以上	
	世帯数	世帯人員		世帯数	世帯人員	世帯数	世帯人員
昭和15年	9	32	—	—	—	—	—
22	—	—	—	—	—	—	—
25	7	17	—	—	—	—	—
30	41	65	38	3	27	—	—
35	31	142	24	—	—	—	—
40	38	287	24	14	263	—	—
45	45	552	32	10	61	3	459
50	41	574	23	13	89	5	462
55	45	584	34	6	52	5	498

年次	施設等の世帯		間借り・下宿などの 単身者		会社などの独身寮の 単身者	
	世帯数	世帯人員	世帯数	世帯人員	世帯数	世帯人員
60	6	443	3	3	66	66
平成2年	7	426	14	14	43	43
7	7	408	16	16	33	33
12	9	547	31	31	79	79
17	17	637	27	27	92	92

資料:国勢調査

労働力状態

(10月1日現在)

年次	男女別 総数	労働力							非労働力 (a)	
		総数	就業者					完全失業者		
			総数	主に仕事	家事の ほか 仕事	通学の かわら 仕事	仕事を 休んで いた			
昭和 30	総数	14,059	10,703			10,446		161	96	3,356
	男	6,651	5,806			5,639		97	70	845
	女	7,408	4,897			4,807		64	26	2,511
35	総数	13,342	10,082	8,753			1,160	143	26	3,260
	男	6,236	5,303	5,097			115	77	14	933
	女	7,106	4,779	3,656			1,045	66	12	2,327
40	総数	13,845	9,804				9,716		88	4,041
	男	6,491	5,273				5,213		60	1,218
	女	7,354	4,531				4,503		28	2,823
45	総数	15,090	10,923	8,784	1,957	17	81	84	4,167	
	男	7,175	5,842	5,656	67	7	54	58	1,333	
	女	7,915	5,081	3,128	1,890	10	27	26	2,834	
50	総数	16,047	11,108	9,660	1,247	9	68	124	4,939	
	男	7,789	6,438	6,234	65	5	45	89	1,351	
	女	8,258	4,670	3,426	1,182	4	23	35	3,588	
55	総数	16,920	11,759	9,811	1,692	22	106	128	5,161	
	男	8,230	6,779	6,541	63	10	63	102	1,451	
	女	8,690	4,980	3,270	1,629	12	43	26	3,710	
60	総数	17,845	12,058	9,868	1,895	22	86	187	5,787	
	男	8,733	7,063	6,799	56	13	60	135	1,670	
	女	9,112	4,995	3,069	1,839	9	26	52	4,117	
平成 2	総数	18,908	12,479	10,446	1,684	24	97	228	6,429	
	男	9,323	7,412	7,092	71	10	63	176	1,911	
	女	9,585	5,067	3,354	1,613	14	34	52	4,518	
7	総数	20,341	13,347	10,905	1,908	46	124	364	6,994	
	男	9,988	7,902	7,472	100	25	71	234	2,086	
	女	10,353	5,445	3,433	1,808	21	53	130	4,908	
12	総数	13,759	13,283	11,352	1,704	67	160	476	7,616	
	男	7,997	7,688	7,344	120	40	95	309	2,490	
	女	5,762	5,595	3,919	1,584	27	65	167	5,126	
17	総数	21,584	13,861	11,271	1,721	76	189	604	7,619	
	男	10,643	8,062	7,397	116	36	105	408	2,505	
	女	10,941	5,799	3,874	1,605	40	84	196	5,114	

(a)労働力状態「不詳」を含む。

資料：国勢調査

外国人登録者数

(3月31日現在)

年次	総数	韓国 朝鮮	中国	アメリカ	フィリピン	カナダ	イギリス	ドイツ	オーストラリア	フランス	ポルトガル	ジャマイカ	スイス	タンザニア	インドネシア	イラン	インド	ブラジル	タイ	メキシコ
50	25	12	3	5	1	—	—	—	1	2	1	—	—	—	—	—	—	—	—	—
51	22	13	1	5	—	—	—	—	—	2	1	—	—	—	—	—	—	—	—	—
52	22	13	1	5	—	—	—	—	—	2	1	—	—	—	—	—	—	—	—	—
53	26	13	1	8	—	—	—	1	1	1	1	—	—	—	—	—	—	—	—	—
54	33	14	1	8	1	2	1	1	1	2	2	—	—	—	—	—	—	—	—	—
55	33	12	1	7	—	3	1	1	2	2	3	—	1	—	—	—	—	—	—	—
56	34	10	1	10	—	1	—	1	1	5	3	—	1	—	—	—	—	—	—	—
57	34	11	1	8	—	1	—	3	1	4	3	—	1	—	—	—	—	—	—	1
58	38	10	3	10	—	1	—	3	1	5	3	—	1	—	—	—	1	—	—	—
59	37	12	3	8	—	—	1	3	2	4	3	—	—	—	—	—	1	—	—	—
60	40	13	5	7	—	—	2	1	4	5	3	—	—	—	—	—	—	—	—	—
61	50	18	6	9	—	—	2	2	5	5	3	—	—	—	—	—	—	—	—	—
62	48	19	5	11	—	—	1	1	2	1	3	—	1	—	—	—	—	4	—	—
63	47	18	6	9	1	—	—	2	3	—	1	—	1	—	—	—	—	4	1	—
元	52	21	12	9	1	—	—	2	1	—	1	—	—	—	—	—	—	2	1	—
2	44	18	10	7	1	—	—	—	1	—	1	—	—	—	—	—	—	1	—	—
3	55	25	10	7	2	—	1	—	2	—	1	—	—	—	—	—	—	1	—	—
4	82	32	15	—	6	1	—	—	2	—	1	—	—	1	6	—	—	6	1	—
5	91	31	17	—	10	2	—	—	2	—	1	—	—	1	8	1	—	4	3	—
6	114	27	16	—	11	3	—	—	7	—	1	—	—	—	5	1	—	26	7	—
7	123	23	17	6	13	2	—	1	8	—	1	—	—	—	7	1	—	14	13	—
8	141	22	20	7	22	1	—	—	7	—	1	—	—	—	6	1	—	12	22	—
9	141	19	18	9	23	1	—	—	5	—	1	—	—	—	4	4	—	12	24	—
10	169	16	19	10	38	1	—	—	5	—	1	—	—	—	4	3	1	14	33	—
11	183	16	19	13	55	—	1	—	3	—	1	—	—	—	4	2	1	15	32	—
12	171	17	18	10	34	—	2	—	2	—	1	—	—	—	2	2	1	15	41	—
13	208	17	24	7	68	—	1	—	2	—	1	—	—	—	5	2	1	20	46	—
14	201	17	22	7	64	—	1	1	4	—	1	1	—	—	1	2	1	16	47	—
15	205	18	20	9	61	—	—	—	4	—	1	—	—	—	5	1	1	19	44	—
16	229	18	17	8	56	2	—	—	4	—	1	—	—	—	5	1	1	32	50	—
17	219	19	27	9	24	2	—	—	3	—	1	—	—	—	6	1	—	41	42	—

(3月31日現在)

年次	ベトナム	スリランカ	アルゼンチン	アイルランド	イスラエル	オーストリア	トルコ	マレーシア	ペルー	ベネズエラ	ユーゴスラビア	バン格拉ディッシュ	無国籍	ボリビア	ガナ	ネパール	ニュージーランド	エチオピア	パキスタン	ナイジェリア	エストニア
50	—	—	—	—	—	—	—	—	—	—	—	—	—	—	—	—	—	—	—	—	—
51	—	—	—	—	—	—	—	—	—	—	—	—	—	—	—	—	—	—	—	—	—
52	—	—	—	—	—	—	—	—	—	—	—	—	—	—	—	—	—	—	—	—	—
53	—	—	—	—	—	—	—	—	—	—	—	—	—	—	—	—	—	—	—	—	—
54	—	—	—	—	—	—	—	—	—	—	—	—	—	—	—	—	—	—	—	—	—
55	—	—	—	—	—	—	—	—	—	—	—	—	—	—	—	—	—	—	—	—	—
56	—	—	—	—	—	—	—	—	—	—	—	—	1	—	—	—	—	—	—	—	—
57	—	—	—	—	—	—	—	—	—	—	—	—	—	—	—	—	—	—	—	—	—
58	—	—	—	—	—	—	—	—	—	—	—	—	—	—	—	—	—	—	—	—	—
59	—	—	—	—	—	—	—	—	—	—	—	—	—	—	—	—	—	—	—	—	—
60	—	—	—	—	—	—	—	—	—	—	—	—	—	—	—	—	—	—	—	—	—
61	—	—	—	—	—	—	—	—	—	—	—	—	—	—	—	—	—	—	—	—	—
62	—	—	—	—	—	—	—	—	—	—	—	—	—	—	—	—	—	—	—	—	—
63	1	—	—	—	—	—	—	—	—	—	—	—	—	—	—	—	—	—	—	—	—
元	—	2	—	—	—	—	—	—	—	—	—	—	—	—	—	—	—	—	—	—	—
2	—	1	1	1	1	1	—	—	—	—	—	—	—	—	—	—	—	—	—	—	—
3	—	1	—	2	1	1	1	—	—	—	—	—	—	—	—	—	—	—	—	—	—
4	—	1	—	—	1	—	—	5	4	—	—	—	—	—	—	—	—	—	—	—	—
5	—	—	—	—	1	—	—	6	4	—	—	—	—	—	—	—	—	—	—	—	—
6	—	—	1	—	1	—	1	6	2	—	—	—	—	—	—	—	—	—	—	—	—
7	4	4	—	1	1	—	1	3	2	1	1	1	—	—	—	—	—	—	—	—	—
8	5	4	—	2	1	—	1	3	2	1	—	—	—	1	—	—	—	—	—	—	—
9	—	3	—	1	1	—	1	3	2	1	—	6	—	—	2	—	1	—	—	—	—
10	—	5	—	1	—	—	—	6	2	1	—	3	1	—	2	2	1	—	—	—	—
11	—	5	—	1	—	—	—	7	2	1	—	1	1	—	—	—	1	1	1	—	—
12	—	5	—	1	—	—	—	12	2	1	—	1	—	—	—	—	1	1	1	1	—
13	—	3	—	—	—	—	—	4	1	1	—	1	—	—	—	—	1	1	2	—	—
14	1	2	—	—	—	—	—	2	—	1	—	7	—	—	—	—	1	1	1	—	—
15	1	2	—	—	—	—	—	2	7	1	—	5	—	—	—	—	1	1	2	—	—
16	1	3	—	—	—	—	—	3	10	1	—	11	—	—	—	—	2	1	2	—	—
17	1	2	—	—	—	1	—	2	17	1	—	—	—	—	—	—	2	1	3	—	4

資料:住民課

自治会別住民基本台帳人口

自治会名	世帯数	男	女	計	自治会名	世帯数	男	女	計
石 並	85	149	146	295	上 町	46	64	75	139
新 町 上	83	113	135	248	東 町	74	130	119	249
新 町 中	75	97	117	214	富 士 山	42	78	76	154
新 町 下	91	116	120	236	仲 町	65	110	102	212
新町駅前	135	189	198	387	下 町	40	73	65	138
田 町	103	142	142	284	後 町	63	105	89	194
内 町	139	230	217	447	山 王 前	41	69	72	141
栗 崎	169	249	267	516	山 王 後	53	88	96	184
西 明 寺	85	147	156	303	台 町	254	376	378	754
一 の 沢	84	139	125	264	田 中	38	77	67	144
城 内	146	225	226	451	大 和 田	42	83	83	166
サヤド上1	174	249	261	510	里 東	59	98	101	199
サヤド上2	139	195	210	405	益子リパティビル	61	91	81	172
サヤド下	157	246	249	495	駅 前	33	44	37	81
北 郷 谷	70	104	107	211	角 ノ 川	34	50	53	103
北 益 子	96	166	157	323	本 郷 東	32	57	59	116
生 田 目 南	84	159	153	312	本 郷 西	115	201	182	383
生 田 目 北	95	173	160	333	大 沢 本 郷	94	117	110	227
塙 上 1	199	358	322	680	大 沢 宿	17	26	32	58
塙 上 2	304	436	429	865	大 沢 里	75	112	132	244
塙 下 1	178	249	244	493	新 福 寺	65	120	108	228
塙 下 2	135	230	211	441	仲 ノ 内	173	89	156	245
星の宮上1	225	367	359	726	風 戸	63	89	91	180
星の宮上2	268	429	407	836	北 原	83	125	114	239
星の宮下1	232	421	386	807	中 村	24	49	44	93
星の宮下2	228	356	349	705	北 中	124	181	175	356
星の宮団地	66	55	87	142	小 宅 西	66	111	121	232
雇用促進	69	93	108	201	小 宅 東	80	126	124	250
上 大 羽	175	298	311	609	芦 沼	95	172	172	344
栗 生	112	167	166	333	青 田	70	96	111	207
下 大 羽	162	272	257	529	大 平	54	85	93	178
					船 橋	14	23	27	50
益子地区計	4,363	6,819	6,782	13,601	七 开 地区計	2,189	3,315	3,345	6,660

(平成18年3月31日)

自治会名	世帯数	男	女	計
長 堤	241	411	401	812
上 山	235	395	383	778
前 沢	131	224	225	449
荒 町	135	207	219	426
本 郷	71	143	147	290
原	137	246	254	500
松 本	74	142	144	286
大 郷 戸	28	47	56	103
小 泉 本 田	52	95	92	187
小 泉 山 根	60	116	135	251
梅 ケ 内	14	23	21	44
本 沼	43	93	85	178
東 田 井 上	132	214	233	447
東 田 井 下	131	194	205	399
出 野 地 区 計	1,484	2,550	2,600	5,150
合 計	8,036	12,684	12,727	25,411

資料:住民課

3. 事 業 所

産業(大分類)別事業所数

年次		昭和38 41 44 47 50 53 56 61 平成3 8 11										
		昭和38	41	44	47	50	53	56	61	平成3	8	11
産業大分類	数	699	810	878	1,043	1,152	1,236	1,323	1,383	1,383	1,428	1,366
	農 林 水 産 業	—	3	6	5	4	6	7	6	6	6	4
	非 農 林 水 産 業	—	—	—	1,038	1,148	1,230	1,316	1,377	1,377	1,422	1,362
	鉱 業	1	10	13	1	14	1	—	1	1	2	2
	建 設 業	46	55	82	137	152	156	159	159	177	179	172
	製 造 業	109	150	159	215	265	342	380	433	450	465	434
	卸 売 業・小 売 業	354	388	405	434	466	480	506	485	442	443	458
	金 融・保 険 業	7	7	4	2	4	4	6	7	5	7	8
	不 動 産 業	—	—	—	2	2	9	8	8	8	13	15
	運 輸・通 信 業	16	17	20	20	17	22	14	15	13	14	10
	電 気・ガ ス・水 道・熱 供 給 業	1	1	2	2	2	1	1	1	1	1	—
	サ ー ビ ス 業	165	179	187	212	213	202	230	256	269	290	263
	公 務	—	—	—	13	13	13	12	12	11	8	—

※平成11年次は民営事業所のみ

産業(大分類)別従業者数

年次		昭和38 41 44 47 50 53 56 61 平成3 8 11										
		昭和38	41	44	47	50	53	56	61	平成3	8	11
産業大分類	数	2,663	3,948	4,899	6,636	7,417	7,706	8,376	8,075	8,524	9,118	7,711
	農 林 水 産 業	—	15	15	13	10	20	33	25	24	27	13
	非 農 林 水 産 業	—	—	—	6,623	7,407	7,686	8,343	8,050	8,500	9,091	7,698
	鉱 業	x	16	27	1	29	2	—	3	3	19	13
	建 設 業	x	275	364	542	827	765	746	917	1,030	1,006	807
	製 造 業	730	1,669	2,362	3,577	3,767	3,997	4,243	3,398	3,439	3,332	3,043
	卸 売 業・小 売 業	873	979	1,029	1,163	1,296	1,430	1,637	1,726	1,837	2,102	2,086
	金 融・保 険 業	33	38	51	37	52	57	81	85	59	71	75
	不 動 産 業	—	—	—	15	2	13	14	10	18	33	28
	運 輸・通 信 業	162	176	202	190	130	151	129	127	135	187	84
	電 気・ガ ス・水 道・熱 供 給 業	5	6	6	9	11	8	8	6	7	7	—
	サ ー ビ ス 業	666	774	843	915	1,152	1,108	1,350	1,631	1,818	2,095	1,562
	公 務	—	—	—	174	141	155	135	147	154	163	—

※平成11年次は民営事業所のみ

年次		平成13	16
産業大分類			
総数		1,316	1,184
農林漁業		6	5
非農林漁業		1,310	1,179
鉱業		2	2
建設業		161	151
製造業		413	374
電気・ガス・水道・熱供給業		1	—
運輸・通信業		16	11
卸売・小売業		416	286
金融・保険業		5	6
不動産業		13	11
飲食店・宿泊業		—	108
医療・福祉		—	39
教育・学習支援業		—	22
複合サービス事業		—	3
サービス業		275	166
公務		8	—

年次		平成13	16
産業大分類			
総数		8,226	7,281
農林漁業		52	56
非農林漁業		8,174	7,225
鉱業		15	19
建設業		879	739
製造業		2,885	2,608
電気・ガス・水道・熱供給業		7	—
運輸・通信業		202	147
卸売・小売業		1,929	1,646
金融・保険業		68	69
不動産業		25	12
飲食店・宿泊業		—	519
医療・福祉		—	663
教育・学習支援業		—	98
複合サービス事業		—	36
サービス業		2,007	669
公務		157	—

資料:事業所統計調査

※平成13年次は飲食店は卸売・小売業に含まれる

※平成16年次は民営事業所のみ

産業(大分類)別従業者数(個人業主・家族従業者・雇用者)

産業大分類	従業者数																			
	総数				個人業主				家族従業者				雇用者							
	昭53	昭56	昭61	平3	昭53	昭56	昭61	平3	昭53	昭56	昭61	平3	常	常	常	常	常	常	常	常
総数	7,706	8,376	8,075	8,524	956	964	987	961	707	770	751	520	5,004	5,656	5,328	5,772	592	498	488	632
農林水産業	20	33	25	24	2	2	-	-	-	3	-	-	17	17	15	20	-	7	5	-
非農林水産業	7,686	8,343	8,050	8,500	954	962	987	961	707	767	751	520	4,987	5,639	5,313	5,752	592	491	483	632
鉱業	2	-	3	3	1	-	1	-	1	-	2	2	-	-	-	-	-	-	-	-
建設業	765	746	917	1,030	133	129	112	118	70	68	35	27	323	388	518	617	194	103	161	149
製造業	3,997	4,243	3,398	3,439	273	292	346	346	227	255	284	213	3,159	3,297	2,518	2,566	192	230	106	146
卸売業・小売業	1,430	1,637	1,726	1,837	383	381	359	320	318	341	328	206	430	607	755	864	101	123	105	224
金融・保険業	57	81	85	59	1	1	1	1	2	1	-	-	51	79	84	58	2	-	-	-
不動産業	13	14	10	18	8	7	6	5	4	-	-	2	1	3	2	6	-	-	-	-
運輸・通信業	151	129	127	135	13	5	3	4	8	7	3	3	116	100	107	104	3	6	3	13
電気・ガス・水道・熱供給業	8	8	6	7	-	-	-	-	-	-	-	-	8	8	6	7	-	-	-	-
サービス業	1,108	1,350	1,631	1,818	142	147	159	166	77	95	99	67	774	1,022	1,179	1,376	100	29	105	100
公務	155	135	147	154	-	-	-	-	-	-	-	-	155	135	144	154	-	-	3	-

産業(大分類)別従業者数(個人業主・家族従業者・雇用者)

従業者区分及び年次 産業大分類	従業者数																			
	総数				個人業主 家族従業者								雇用者							
													常雇				常雇以外			
	平8	平11	平13	平16	平8	平11	平13	平16	平8	平11	平13	平16	平8	平11	平13	平16	平8	平11	平13	平16
総数	9,118	7,711	8,226	7,281	968	1,329	871	778	367	—	340	263	6,655	5,454	6,084	5,321	374	229	203	308
農林水産業	27	13	52	56	—	—	—	—	—	—	—	—	13	11	12	10	—	—	—	—
非農林水産業	9,091	7,698	8,174	7,225	968	1,329	871	778	367	—	340	263	6,642	5,443	6,072	5,311	374	229	203	308
鉱業	19	13	15	19	1	2	1	1	—	—	—	—	12	10	13	7	5	—	—	10
建設業	1,006	807	879	739	111	126	94	85	29	—	18	13	632	493	542	475	104	49	73	50
製造業	3,332	3,043	2,885	2,608	349	508	309	287	159	—	150	118	2,544	2,322	2,183	2,024	281	28	36	41
電気・ガス・水道・熱供給業	7	—	7	—	—	—	—	—	—	—	—	—	7	—	7	—	—	—	—	—
運輸・通信業	187	84	202	147	2	1	2	2	1	—	1	—	151	66	176	132	10	1	4	1
卸売業・小売業	2,102	2,086	1,929	1,646	321	467	298	173	137	—	133	73	1,313	1,298	1,271	1,152	122	99	40	86
金融・保険業	71	75	68	69	2	3	—	—	—	—	—	—	69	69	66	63	—	—	—	1
不動産業	33	28	25	12	8	11	9	9	1	—	1	1	90	9	7	1	—	—	—	—
飲食店・宿泊業	—	—	—	519	—	—	—	86	—	—	—	39	—	—	—	351	—	—	—	17
医療・福祉	—	—	—	663	—	—	—	17	—	—	—	3	—	—	—	592	—	—	—	26
教育・学習支援業	—	—	—	98	—	—	—	12	—	—	—	1	—	—	—	82	—	—	—	—
複合サービス事業	—	—	—	36	—	—	—	—	—	—	—	—	—	—	—	34	—	—	—	2
サービス業	2,095	1,562	2,007	669	174	211	158	106	40	—	37	15	1,661	1,176	1,650	398	74	52	50	74
公務	163	—	157	—	—	—	—	—	—	—	—	—	163	—	157	—	—	—	—	—

平成8・11・13年次・・・飲食店は卸売・小売業に含まれる

平成11年次・・・家族従業員を含む

平成11年・16年次・・・民営事業所のみ

資料：事業所統計調査

4. 農 業

専兼業別農家数

(2月1日現在)
(単位:戸)

区分 年次 (旧町村別)	総農家数	専業農家	男子生産年齢人口 がいない世帯	第1種兼業農家					第2種兼業農家				
				計	世帯主 あとつぎ 兼業	世帯主 兼業	あとつぎ 兼業	その他の 世帯員 兼業	計	世帯主 あとつぎ 兼業	世帯主 兼業	あとつぎ 兼業	その他の 世帯員 兼業
22 計	2,496
益子町	987
田野村	732
七井村	777
25 計	2,540	1,516	...	509	515
益子町	977	506	...	200	271
田野村	740	488	...	143	109
七井村	823	522	...	166	135
30 計
益子
田野
七井
35 計	2,592	1,556	...	542	494
益子	1,031	512	...	223	296
田野	750	494	...	175	81
七井	811	550	...	144	117
40 計	2,498	1,008	...	821	669
益子	973	369	...	265	339
田野	734	285	...	291	158
七井	791	354	...	265	172
45 計	2,443	413	...	1,193	184	457	329	223	837	244	492	81	20
益子	959	130	...	411	66	142	113	90	418	128	249	32	9
田野	722	125	...	378	53	156	114	55	219	68	115	27	9
七井	762	158	...	404	65	159	102	78	200	48	128	22	2
50 計	2,299	252	36	846	125	292	264	165	1,201	351	608	180	62
益子	878	79	11	294	44	100	95	55	505	150	262	64	29
田野	683	105	12	251	33	75	81	62	327	94	153	67	13
七井	738	68	13	301	48	117	88	48	369	107	193	49	20

資料:農林業センサス

区分 年次 (旧町村別)	総農家数	専業農家	男子生産 年齢人口 のいる 世帯	第1種兼業農家						第2種兼業農家							
				兼業農家	計	世帯主 農業専従	世帯主兼業		その他	計	世帯主 農業専従	世帯主兼業					
							農業主	兼業主				農業主	兼業主			その他	
													恒常的 勤務	出稼ぎ	臨時雇		自営兼業 のみ
55 計	2,212	236	203	1,976	636	518	32	39	47	1,340	127	24	711	5	153	184	136
益子	828	81	72	747	202	161	16	12	13	545	59	10	270	1	63	98	44
田野	659	88	77	571	188	159	7	6	16	383	34	9	203	2	56	37	42
七井	725	67	54	658	246	198	9	21	18	412	34	5	238	2	34	49	50
60 計	2,076	177	137	1,899	474	418	14	26	16	1,425	153	43	801	1	113	181	133
益子	781	54	41	727	154	143	—	7	4	573	70	14	318	—	32	97	42
田野	627	58	50	569	150	138	2	6	4	419	43	15	223	—	43	45	50
七井	688	65	46	603	170	137	12	13	8	433	40	14	260	1	38	39	41
2 計	1,941	140	92	1,801	323	260	15	25	23	1,478	157	28	890	10	84	165	144
益子	706	43	27	663	98	74	3	12	9	565	69	14	309	4	21	89	59
田野	592	45	33	547	117	103	5	7	2	430	29	6	283	3	25	43	41
七井	643	52	32	591	108	83	7	6	12	483	59	8	298	3	38	33	44

区分 年次 (旧町村別)	総農家数	専業農家	男子生産 年齢人口 のいる世帯	兼業農家								
				計	第1種 兼業農家	世帯主 農業主	第2種 兼業農家	世帯主 農業主	世帯主兼業			
									恒常的勤務	日雇・臨時雇・出稼ぎ		自営兼業
										臨時雇	出稼ぎ	
7 計	1,796	159	96	1,637	252	210	1,385	96	946	58	188	
益子	665	52	30	613	77	62	536	37	341	23	90	
田野	556	52	33	504	90	77	414	21	298	14	55	
七井	575	55	33	520	85	71	435	38	307	21	43	
12 計	1,726	149	83	1,240	220	181	1,020	125	620	38	137	
益子	627	47	27	435	63	54	372	46	217	17	49	
田野	530	45	27	395	88	73	307	42	196	11	37	
七井	569	57	29	410	69	54	341	37	207	10	51	
17 計	1,175	148	71	1,027	210	180	817	115	486	32	104	

平成17年・・・計、販売農家のみ

資料：農林業センサス

兼業種類別従業者数

年次	旧町村別	兼業従事者数 実人数	主恒常 勤務	主出稼 にぎ	主日雇い・ 臨時雇	自 営 兼 業			
						自営兼業 従事者数 実人数	林業	漁業	その他
50	計	4,405	2,191	23	1,646	665	51	—	616
	益子	1,786	889	4	601	362	9	—	353
	田野	1,185	616	17	440	127	17	—	111
	七井	1,434	686	2	605	176	25	—	152
55	計	4,370	2,964	16	812	680	12	—	668
	益子	1,694	1,098	9	295	336	7	—	329
	田野	1,203	858	3	224	143	3	—	140
	七井	1,473	1,008	4	293	201	2	—	199
60	計	4,353	3,160	15	634	617	19	—	601
	益子	1,714	1,256	6	185	294	11	—	284
	田野	1,287	890	8	251	158	2	—	157
	七井	1,352	1,014	1	198	165	6	—	160
2	計	4,015	3,081	28	494	448	3	—	445
	益子	1,456	1,084	7	145	235	3	—	232
	田野	1,243	955	8	183	98	—	—	98
	七井	1,316	1,042	13	166	115	—	—	115
7	計	3,733	2,944	13	326	511	9	—	504
	益子	1,411	1,079	4	111	238	6	—	234
	田野	1,136	907	4	112	122	2	—	120
	七井	1,186	958	5	102	151	1	—	150
12	計	2,878	2,270	33	230	416	—	—	—
	益子	1,009	790	13	79	163	—	—	—
	田野	904	724	14	77	113	—	—	—
	七井	965	756	6	74	140	—	—	—

資料:農林業センサス

農産物販売金額規模別農家数

(単位:万円、戸)

年次	旧町村別	総数	販売なし	3未満	3～10	10～20	20～30	30～50	50～70	70～100	100以上				
40	計	2,498	204	181	338	251	292	489	420	226	97				
	益子	973	130	86	132	101	118	180	126	71	29				
	田野	734	30	51	109	74	93	139	124	79	35				
	七井	791	44	44	97	76	81	170	170	76	33				
年次	旧町村別	総数	販売なし	5未満	5～20	20～50	50～70	70～100	100～150	150～200	200～250	250～500	500以上		
45	計	2,443	190	222	397	436	315	391	310	115	44	14	9		
	益子	959	133	107	174	164	113	146	79	23	14	2	4		
	田野	722	26	52	121	134	94	116	115	45	11	4	4		
	七井	762	31	63	102	138	108	129	116	47	19	8	1		
年次	旧町村別	総数	販売なし	7未満	7～30	30～70	70～100	100～150	150～200	200～300	300～500	500～700	700～1000	1000以上	
50	計	2,299	308	222	454	360	199	159	159	218	167	28	9	16	
	益子	878	170	104	173	126	62	55	64	71	34	8	3	8	
	田野	683	66	60	131	109	52	44	36	84	82	9	5	5	
	七井	738	72	58	150	125	85	60	59	63	51	11	1	3	
年次	旧町村別	総数	販売なし	10未満	10～50	50～100	100～150	150～200	200～300	300～500	500～700	700～1000	1000～1500	1500以上	
55	計	2,212	272	158	536	328	175	139	161	244	118	43	23	15	
	益子	828	141	72	205	116	55	47	60	79	29	10	9	5	
	田野	659	67	44	176	79	43	34	43	87	49	25	7	5	
	七井	725	64	42	155	133	77	58	58	78	40	8	7	5	
年次	旧町村別	総数	販売なし	10未満	10～50	50～100	100～200	200～300	300～500	500～700	700～1000	1000～1500	1500～2000	2000～3000	3000以上
60	計	2,076	244	143	510	316	289	144	185	113	73	25	18	9	7
	益子	781	133	60	197	108	97	49	65	35	14	9	6	4	4
	田野	627	62	46	150	98	68	35	52	48	49	8	6	2	3
	七井	668	49	37	163	110	124	60	68	30	10	8	6	3	-

(単位:万円、戸)

年次	旧町村別	総数	販売なし	15未満	15～50	50～100	100～150	150～200	200～300	300～500	500～700	700～1000	1000～1500	1500～2000	2000～3000	3000以上
2	計	1,672	95	119	443	355	153	102	91	114	90	54	24	11	9	12
	益子	593	61	36	147	131	53	42	32	42	20	11	4	3	4	7
	田野	512	20	39	134	100	40	22	22	45	43	29	9	4	3	2
	七井	567	14	44	162	124	60	38	37	27	27	14	11	4	2	3
年次	旧町村別	総数	販売なし	15未満	15～50	50～100	100～200	200～300	300～500	500～700	700～1000	1000～1500	1500～2000	2000～3000	3000～5000	5000以上
7	計	1,796	238	193	436	346	207	81	83	67	53	57	14	7	7	7
	益子	665	115	83	163	122	68	32	29	18	12	11	2	3	4	3
	田野	556	70	51	126	106	57	18	23	32	24	37	6	—	2	4
	七井	575	53	59	147	118	82	31	31	17	17	9	6	4	1	—
年次	旧町村別	総数	販売なし	15未満	15～50	50～100	100～200	200～300	300～500	500～700	700～1000	1000～1500	1500～2000	2000～3000	3000以上	
12	計	1,389	91	176	408	281	133	46	54	49	69	40	22	11	9	
	益子	482	34	77	141	100	39	19	20	16	18	4	8	3	3	
	田野	440	24	36	134	81	39	15	20	18	37	19	10	4	3	
	七井	467	33	63	133	100	55	12	14	15	14	17	4	4	3	
年次	旧町村別	総数	販売なし	50未満	50～100	100～200	200～300	300～500	500～700	700～1000	1000～1500	1500～2000	2000～3000	3000～5000	5000～1億	
17	計	1,175	120	434	245	125	39	39	32	48	47	23	14	4	5	

平成17年は計のみ

資料:農林業センサス

農産物販売額1位の部門別農家数

(単位:戸)

年次	旧町村別	計	稲	麦類	穀類 いも類 豆類	工芸 農作物類	施設 園芸	野菜類		果樹類	その他の 作物	酪農	肉用牛	養豚	養鶏	その他の 畜産	養蚕
								露地 野菜	施設 野菜								
50	計	1,991	1,294	21	3	434	35	31		11	15	36	-	38	30	7	36
	益子	708	490	5	1	127	4	14		7	5	20	-	10	15	-	10
	田野	617	359	15	2	171	26	12		1	2	9	-	13	6	1	-
	七井	666	445	1	-	136	5	5		3	8	7	-	15	9	6	26
55	計	1,940	1,224	49	2	423	40	26		21	12	33	10	37	23	1	39
	益子	687	477	11	1	112	7	8		12	6	18	3	11	10	-	11
	田野	592	326	35	-	173	24	6		2	1	9	1	10	5	-	-
	七井	661	421	3	1	138	9	12		7	5	6	6	16	8	1	28
60	計	1,832	1,268	38	30	309	38	10		19	13	28	12	25	14	1	27
	益子	648	480	5	4	87	6	7		10	6	15	1	12	9	-	6
	田野	565	367	24	2	132	20	-		3	-	7	2	6	2	-	-
	七井	619	421	9	24	90	12	3		6	7	6	9	7	3	1	21
2	計	1,577	1,169	42	6	171	50	23		16	15	25	11	17	10	1	21
	益子	532	408	4	3	48	7	14		8	8	14	3	6	8	-	3
	田野	492	338	25	-	74	32	3		2	1	7	2	7	1	-	-
	七井	553	423	13	3	49	11	6		6	6	4	6	4	1	1	18
7	計	1,469	1,162	10	2	131	13	23	42	24	6	24	6	9	9	1	7
	益子	509	410	1	2	38	4	11	7	7	4	13	3	1	7	-	1
	田野	460	337	7	-	59	5	4	28	4	1	7	2	5	1	-	-
	七井	500	415	2	-	34	4	8	7	13	1	4	1	3	1	1	6
12	計	1,298	1,001	19	8	108	12	31	42	24	13	20	5	8	6	-	1
	益子	448	353	-	2	32	3	16	8	8	6	11	3	1	5	-	-
	田野	416	292	15	2	52	4	3	27	6	2	5	2	5	1	-	-
	七井	434	356	4	4	24	5	12	7	10	5	4	-	2	-	-	-
17	計	1,055	814	14	4	73	10	35	52	22	5	14	4	5	3	-	-

※平成17年…計、販売農家のみ

資料:農林業センサス

農産物販売額1位の部門別農家数（単一経営）

（単位：戸）

年次	旧町村別	計	稲	麦類	穀類 いも類 豆類	工芸 農作物	施設 園芸	野菜類		果樹類	その他の 作物	酪農	肉用牛	養豚	養鶏	その他の 畜産	養蚕
								露地 野菜	施設 野菜								
50	計	1,795	1,198	19	2	389	23	14		10	14	35	-	26	28	4	33
	益子	657	465	5	-	117	3	5		6	5	20	-	8	13	-	10
	田野	545	334	13	2	148	16	6		1	1	8	-	9	6	1	-
	七井	593	399	1	-	124	4	3		3	8	7	-	9	9	3	23
55	計	1,100	800	23	-	201	2	2		10	4	28	-	7	13	1	9
	益子	439	338	5	-	59	-	1		6	3	16	-	2	6	-	3
	田野	351	243	16	-	73	2	-		2	1	8	-	3	3	-	-
	七井	310	219	2	-	69	-	1		2	-	4	-	2	4	1	6
60	計	1,169	918	19	15	137	8	3		8	4	28	1	6	12	1	9
	益子	474	380	2	3	48	1	3		5	3	15	-	3	9	-	2
	田野	361	268	13	2	61	3	-		2	-	7	-	3	2	-	-
	七井	334	270	4	10	28	4	-		1	1	6	1	-	1	1	7
2	計	1,046	888	18	2	66	10	2		10	4	22	4	2	10	1	7
	益子	391	325	1	1	26	2	2		5	3	14	2	1	8	-	1
	田野	304	250	13	-	24	6	-		2	1	5	1	1	1	-	-
	七井	351	313	4	1	16	2	-		3	-	3	1	-	1	1	6
7	計	1,151	1,001	3	-	72	9	1		12	16	20	3	3	4	1	4
	益子	425	372	-	-	24	2	-		3	5	12	2	-	2	-	1
	田野	357	297	3	-	33	4	1		8	2	5	-	3	1	-	-
	七井	369	332	-	-	15	3	-		1	9	3	1	-	1	1	3
12	計	1,040	894	3	2	64	11	4		19	12	18	1	4	4	-	-
	益子	384	331	-	2	22	2	1		4	4	11	1	1	3	-	-
	田野	317	256	2	-	31	4	1		12	4	4	-	2	1	-	-
	七井	339	307	1	-	11	5	2		3	4	3	-	1	-	-	-
17	計	857	723	2	-	46	8	13		29	13	14	4	3	2	-	-

※平成17年・・・計のみ

資料：農林業センサス

農用機械(個人所有)

年次	旧町別	動力耕うん機・農用トラクター							
		所 有 実農家数	計	馬力別台数					
				5馬力未満	5～10	10～15	15～20	20～30	30馬力以上
50	計	1,660	2,459	611	1,616	174	34	22	2
	益子	582	905	289	512	84	12	7	1
	田野	519	775	179	511	59	13	12	1
	七井	559	779	143	593	31	9	3	-

年次	旧町別	動力耕うん機・農用トラクター							動力 防除機
		所 有 実農家数	計	歩行型	乗用型馬力台数				
					15馬力未満	15～20	20～30	30馬力以上	
55	計	1,651	2,310	1,585	262	187	231	45	911
	益子	575	772	514	96	75	73	14	294
	田野	517	748	503	72	60	94	19	279
	七井	559	790	568	94	52	64	12	338
60	計	1,620	2,416	1,425	251	652		88	930
	益子	592	908	534	124	229		21	320
	田野	487	714	390	63	222		39	299
	七井	541	794	501	64	201		28	311
2	計	1,513	2,197	1,060	275	773		89	688
	益子	538	804	405	114	253		32	232
	田野	457	630	267	68	265		30	240
	七井	518	763	388	93	255		27	216
7	計	1,592	2,214	957	252	1,005		130	721
	益子	515	694	283	98	313		41	211
	田野	526	730	315	66	349		52	241
	七井	551	790	359	88	343		37	269
12	計	1,177	1,754	565	192	777		220	538
	益子	418	597	197	88	255		57	178
	田野	362	537	161	51	238		87	173
	七井	397	620	207	53	284		76	187

※バインダーは結束型のみ

(農家数:戸、台数:台)

動力噴霧機	動力散粉機	動力田植機	バインダー	自脱型コンバイン	米麦用乾燥機	ミルカー		農用トラック
						バケツ型	パイプライン型	
592	424	404	881	148	1,191	45	8	221
171	164	149	294	31	364	26	4	57
245	135	149	283	67	415	9	2	62
176	125	106	304	50	412	10	2	102

動力田植機	バインダー	自脱型コンバイン	米麦用乾燥機	バルククーラー
1,045	1,063	601	1,134	30
392	401	196	382	15
300	298	223	348	8
353	364	182	404	7
1,250	908	829	1,196	-
464	385	258	420	-
362	235	288	363	-
424	288	283	413	-
1,194	647	908	1,019	-
443	292	291	341	-
347	161	298	309	-
404	194	319	369	-
1,095	386	895	913	-
401	188	278	278	-
340	99	295	299	-
354	99	322	336	-
881	155	787	797	-
306	74	256	245	-
273	26	246	254	-
302	55	285	298	-

資料:農林業センサス

経営耕地

年次	旧町別	経営耕地 総面積	田						畑				
			面積計	稲を作 った田	二毛作 をした 田	調査日前 1年間稲 以外の作 物だけを 作った田	調査日前 1年間作付 しなかった田		面積計	普通畑			
							農家数	面積		面積	うち過去1年間飼料 作物だけを作った田		
											農家数	面積	面積
35	計	25,276	12,900	—	—	—	—	—	12,343	—	—	—	
	益子	8,882	4,618	—	—	—	—	—	4,249	—	—	—	
	田野	7,646	3,958	—	—	—	—	—	3,686	—	—	—	
	七井	8,746	4,323	—	—	—	—	—	4,407	—	—	—	
40	計	2,609	1,320	1,318	318	0	—	0	1,271	—	—	—	
	益子	915	476	475	106	—	—	0	426	—	—	—	
	田野	787	402	400	140	0	—	0	383	—	—	—	
	七井	907	441	440	70	0	—	0	461	—	—	—	
45	計	2,637	1,364	1,360	65	3	11	1	1,242	1,224	45	20	
	益子	922	492	491	22	0	5	1	419	412	20	9	
	田野	792	420	419	32	1	2	0	371	366	9	4	
	七井	923	452	450	11	1	4	1	452	447	16	7	
50	計	2,521	1,323	1,290	15	2	155	31	1,110	1,067	33	27	
	益子	864	465	457	3	0	39	8	365	349	14	11	
	田野	778	418	412	11	1	45	5	355	342	12	7	
	七井	878	440	421	1	1	71	18	390	377	7	10	
55	計	247,478	134,581	121,073	1,486	5,733	631	7,775	103,471	95,971	33	3,245	
	益子	82,841	46,848	44,095	381	770	201	1,983	32,748	29,154	18	1,752	
	田野	77,488	42,128	35,415	688	3,022	126	3,691	34,809	32,330	5	355	
	七井	87,149	45,605	41,563	417	1,941	304	2,101	35,914	34,487	10	1,158	
60	計	239,842	134,711	118,770	1,695	9,817	560	6,124	96,081	88,005	14	1,538	
	益子	78,794	46,197	40,981	622	3,029	221	2,187	29,727	25,867	7	1,200	
	田野	76,389	43,451	38,448	612	3,667	122	1,336	32,229	30,428	4	306	
	七井	84,659	45,063	39,341	461	3,121	217	2,601	34,145	31,710	3	32	
2	計	226,036	129,938	107,763	3,496	8,477	827	13,698	89,022	79,067	22	4,651	
	益子	72,653	43,959	37,243	1,028	2,636	290	4,080	27,012	23,122	12	2,731	
	田野	72,533	41,722	33,892	525	2,810	245	5,020	29,843	26,870	6	1,017	
	七井	80,850	44,257	36,628	1,943	3,031	292	4,598	32,167	29,075	4	903	
7	計	214,455	126,619	113,627	231	5,421	546	7,571	79,716	70,905	31	6,329	
	益子	66,377	41,216	37,259	89	1,208	215	2,749	23,245	19,865	14	3,381	
	田野	71,512	42,154	37,257	—	2,663	157	2,234	27,748	25,143	12	1,431	
	七井	76,566	43,249	39,111	142	1,550	174	2,588	28,723	25,897	5	1,517	
12	計	197,285	118,161	86,068	2,599	11,818	869	20,275	73,499	63,132	27	5,650	
	益子	58,464	37,362	27,914	559	2,230	307	7,218	19,408	16,402	13	3,180	
	田野	67,995	39,869	28,249	1,281	6,480	220	5,140	26,736	23,886	11	1,330	
	七井	70,826	40,930	29,905	759	3,108	342	7,917	27,355	22,844	3	1,140	
17	計	178,946	109,158	78,408	1,356	13,254	651	17,496	64,527	53,803	18	5,359	

平成17年は計のみ

単位:反(30~35年)・ha(40~45年)・a(55年~)

(樹園地を除く)				樹園地									
牧草専用		調査日前1年間 作付しなかった畑		面積計	果樹園		茶園		桑園		その他の樹園地		
農家数	面積	農家数	面積		農家数	面積	農家数	面積	農家数	面積	農家数	面積	
—	—	—	—	31	—	—	—	—	—	—	—	—	
—	—	—	—	15	—	—	—	—	—	—	—	—	
—	—	—	—	1	—	—	—	—	—	—	—	—	
—	—	—	—	14	—	—	—	—	—	—	—	—	
—	—	—	8	17	91	15	2	0	3	0	1	1	
—	—	—	1	12	59	10	1	0	3	0	1	1	
—	—	—	1	1	7	1	—	—	—	—	—	—	
—	—	—	5	3	25	3	1	0	—	—	—	—	
16	5	91	13	31	69	20	10	0	23	11	2	0	
9	3	38	4	12	36	10	1	0	2	1	1	0	
1	0	25	5	1	7	1	—	—	—	—	—	—	
6	2	28	4	18	26	8	9	0	21	10	1	0	
15	10	156	33	87	122	38	32	3	55	45	7	1	
8	4	58	12	35	61	18	1	0	15	16	3	0	
5	5	36	9	5	20	5	—	—	—	—	2	0	
2	2	62	12	47	41	15	31	3	40	29	2	0	
25	2,695	294	4,805	9,426	120	4,225	47	460	52	4,592	6	149	
11	1,511	124	2,083	3,245	45	1,757	6	11	14	1,453	3	24	
10	963	95	1,516	551	20	441	—	—	—	—	1	110	
4	221	75	1,206	5,630	55	2,027	41	449	38	3,139	2	15	
35	5,351	198	2,725	9,050	125	4,082	51	696	47	4,073	9	199	
15	2,789	78	1,071	2,870	53	1,815	3	9	11	984	3	62	
11	882	63	919	709	22	462	8	145	—	—	3	102	
9	1,680	57	735	5,471	50	1,805	40	542	36	3,089	3	35	
9	1,467	561	8,488	7,076	112	4,251	24	448	27	1,917	9	460	
6	1,037	203	2,853	1,682	35	1,251	—	—	4	170	3	261	
1	40	208	2,933	968	33	760	2	52	—	—	4	156	
2	390	150	2,702	4,426	44	2,240	22	396	23	1,747	2	43	
5	675	408	8,136	8,120	179	5,537	10	164	20	2,008	9	441	
3	630	151	2,750	1,916	61	1,542	1	4	3	109	5	261	
2	45	135	2,560	1,610	50	1,413	3	67	—	—	3	130	
—	—	122	2,826	4,594	68	2,582	6	93	17	1,899	1	20	
7	1,145	347	9,222	5,625	116	4,632	7	142	—	—	12	851	
3	758	98	2,248	1,694	44	1,473	—	—	—	—	5	221	
3	372	103	2,478	1,390	34	1,240	2	50	—	—	1	100	
1	15	146	4,496	2,541	38	1,919	5	92	—	—	6	530	
3	230	388	10,494	5,261	—	—	—	—	—	—	—	—	

資料:農林業センサス

経営耕地規模別農家数

(単位:戸)

年次	農家総数 旧町村別	例外 規定(A)	0.3ha 未 満	0.3～ 0.5	0.5～ 0.7	0.7～ 1.0	1.0～ 1.5	1.5～ 2.0	2.0～ 2.5	2.5～ 3.0	3.0～ 5.0	5.0ha 以上
30	2,554	—	346	323		823	649	258		145		10
	益子	—	…	…		…	…	…		…		…
	田野	—	…	…		…	…	…		…		…
	七井	—	…	…		…	…	…		…		…
35	2,592	—	347	317	296	460	680	313	139	29		11
	益子	—	182	156	113	189	242	104	35	6		4
	田野	—	82	92	96	132	201	79	52	10		6
	七井	—	83	69	87	139	237	130	52	13		1
40	2,498	3	278	319	257	410	645	366	154	49		17
	益子	3	144	146	111	160	214	132	42	17		4
	田野	—	62	98	80	135	191	95	52	12		9
	七井	—	72	75	66	115	240	139	60	20		4
45	2,443	5	288	295	262	351	604	374	174	57	33	—
	益子	4	157	144	101	140	199	133	54	18	9	—
	田野	—	63	89	86	116	188	99	59	10	12	—
	七井	1	68	62	75	95	217	142	61	29	12	—
50	2,299	3	306	281	248	344	477	338	182	69	51	—
	益子	2	155	135	92	131	158	108	63	20	14	—
	田野	1	66	89	84	106	137	97	63	21	19	—
	七井	—	85	57	72	107	182	133	56	28	18	—
年次	旧町村別	計	例外 規定	0.3ha 未 満	0.3～ 0.5	0.5～ 1.0	1.0～ 1.5	1.5～ 2.0	2.0～ 2.5	2.5～ 3.0	3.0～ 5.0	5.0ha 以上
55		2,212	3	338	291	546	396	295	167	101	72	3
	益子	828	2	165	127	196	131	98	62	28	18	1
	田野	659	1	74	91	179	110	83	54	40	27	—
	七井	725	—	99	73	171	155	114	51	33	27	2
60		2,076	3	305	306	502	351	255	158	99	82	15
	益子	781	2	153	138	182	107	96	50	30	18	5
	田野	627	1	77	97	157	96	71	48	38	41	1
	七井	668	—	75	71	163	148	88	60	31	23	9
2		1,941	5	269	289	512	318	205	140	84	106	13
	益子	706	3	113	127	194	99	68	53	20	26	3
	田野	592	1	80	87	154	88	55	46	33	47	1
	七井	643	1	76	75	164	131	82	41	31	33	9
7		1,796	7	253	275	481	299	166	92	80	120	23
	益子	665	3	124	111	184	101	58	36	21	23	4
	田野	556	2	70	85	148	85	42	29	31	59	5
	七井	575	2	59	79	149	113	66	27	28	38	14
12		1,726	4	337	252	456	242	141	88	59	117	30
	益子	627	2	145	103	166	86	48	27	13	31	6
	田野	530	1	90	70	147	63	41	27	29	52	10
	七井	569	1	102	79	143	93	52	34	17	34	14
17		1,175	—	2	192	405	201	110	144	80	41	

平成17年は計のみ

資料:農林業センサス

所有耕地面積規模別農家数

(単位:戸)

年次	旧町村別	所有 耕地 なし	0.1ha 未満	0.1～ 0.3	0.3～ 0.5	0.5～ 0.7	0.7～ 1.0	1.0～ 1.5	1.5～ 2.0	2.0～ 2.5	2.5～ 3.0	3.0～ 5.0	5.0ha 以上
50	計	35	21	255	282	257	391	491	258	167	73	67	2
	益子	19	9	137	129	101	153	152	80	56	23	18	1
	田野	10	7	60	78	82	123	147	68	52	25	31	-
	七井	6	5	58	75	74	115	192	110	59	25	18	1
55	計	34		292	263		597	449	263	147	91	71	5
	益子	19		134	120		228	147	82	52	26	18	2
	田野	11		70	79		187	132	74	41	35	30	-
	七井	4		88	64		182	170	107	54	30	23	3
60	計	16		262	266		583	417	234	138	82	72	6
	益子	9		133	126		212	134	85	40	24	16	2
	田野	3		71	78		177	123	68	43	32	32	-
	七井	4		58	62		194	160	81	55	26	24	4
2	計	14	10	217	248		560	392	201	142	78	73	6
	益子	11	7	97	117		196	123	69	46	21	18	1
	田野	3	1	61	65		183	114	55	50	31	29	-
	七井	-	2	59	66		181	155	77	46	26	26	5
7	計	15	8	209	236		506	362	188	119	70	76	7
	益子	10	6	99	106		190	117	66	44	14	12	1
	田野	2	2	58	65		167	106	50	40	28	37	1
	七井	3	-	52	65		149	139	72	35	28	27	5
12	計	8	14	236	234		478	329	170	111	75	65	6
	益子	5	6	111	100		177	109	52	34	19	13	1
	田野	2	4	58	58		155	99	54	40	32	26	2
	七井	1	4	67	76		146	121	64	37	24	26	3

所有耕地面積＝経営耕地面積－借入地面積＋貸付地面積

資料:農林業センサス

作物の類別収穫面積

単位：ha (S.50) a (S. 55～)

年次	旧町村別	計	稲	麦類	穀類	いも類	豆類	工芸農作物類	野菜類	花き類 花木芝	種 苗 苗木類	飼料用 作物	その他 の作物
50	計	2,492	1,521	205	4	16	18	515	68	2	1	52	1
	益子	831	525	59	0	6	8	144	29	0	1	22	1
	田野	807	476	88	1	6	6	184	18	1	—	19	0
	七井	853	519	57	2	4	5	187	21	2	1	11	—
55	計	231,595	#####	20,179	518	1,133	1,828	57,831	7,169	538	190	6,769	32
	益子	77,988	48,843	6,220	188	544	775	15,180	2,622	89	155	3,362	10
	田野	72,284	39,240	8,401	75	283	290	20,369	1,718	199	30	1,657	22
	七井	81,323	47,325	5,558	255	306	763	22,282	2,829	250	5	1,750	—
60	計	217,287	#####	23,391	938	1,004	13,991	34,834	4,511	422	70	8,164	6
	益子	70,484	44,397	6,619	288	485	3,149	9,013	1,945	211	49	4,325	3
	田野	70,348	40,416	9,008	406	215	1,395	16,171	875	125	1	1,733	3
	七井	76,455	45,143	7,764	244	304	9,447	9,650	1,691	86	20	2,106	—
2	計	196,905	#####	31,578	533	937	7,874	20,612	5,140	494	194	7,960	15
	益子	61,585	41,600	6,220	218	451	1,491	4,805	2,272	251	120	4,154	3
	田野	63,440	35,859	12,257	208	166	1,591	10,056	1,323	90	39	1,839	12
	七井	71,880	44,109	13,101	107	320	4,792	5,751	1,545	153	35	1,967	—
7	計	182,283	#####	13,693	688	769	4,102	20,218	7,005	807	166	7,014	75
	益子	55,042	40,587	1,113	93	317	937	4,701	2,622	357	96	4,167	52
	田野	62,182	39,952	6,708	537	231	813	10,270	1,592	268	20	1,768	23
	七井	65,059	47,207	5,872	58	221	2,352	5,247	2,791	182	50	1,079	—
12	計	146,848	90,852	21,179	4,092	583	7,416	17,360	4,405	641	215	—	105
	益子	37,696	28,408	2,250	285	294	913	3,727	1,562	247	10	—	—
	田野	54,456	28,634	10,056	1,016	67	3,164	9,786	1,240	248	175	—	70
	七井	54,696	33,810	8,873	2,791	222	3,339	3,847	1,603	146	30	—	35

資料：農林業センサス

稲収穫面積規模別農家数

(単位:戸)

年次	旧町村別	収穫農家数	0.1ha未満	0.1～0.3	0.3～0.5	0.5～0.7	0.7～1.0	1.0～1.5	1.5～2.0	2.0～3.0	3.0～5.0	5.0～7.0	7.0～10.0	10.0ha以上
50	計	2,244	458		429	855		328	108	42		4		
	益子	834	213		166	287		122	34	11		1		
	田野	675	126		122	273		103	38	14		-		
	七井	715	119		141	295		104	36	17		3		
55	計	2,127	27	508	450	372	365	276	85	40	4	-	-	-
	益子	805	11	218	175	120	143	95	31	11	1	-	-	-
	田野	626	10	147	122	125	93	90	31	8	-	-	-	-
	七井	696	6	143	153	127	129	91	23	21	3	-	-	-
60	計	2,006	51	486	427	335	334	251	79	37	6	-	-	-
	益子	754	26	218	169	98	120	88	26	8	1	-	-	-
	田野	607	15	138	128	107	93	85	28	13	-	-	-	-
	七井	645	10	130	130	130	121	78	25	16	5	-	-	-
2	計	1,639	3	218	400	319	299	254	96	42	6	2	-	-
	益子	582	3	70	154	117	111	78	35	12	2	-	-	-
	田野	498	-	76	123	95	81	80	30	13	-	-	-	-
	七井	559	-	72	123	107	107	96	31	17	4	2	-	-
7	計	1,710	438		390	544		210	63	47	16	2	-	-
	益子	635	201		134	197		71	17	11	4	-	-	-
	田野	525	120		116	165		74	27	20	3	-	-	-
	七井	550	117		140	182		65	19	16	9	2	-	-
12	計	1,338	243		412	462		136	50	25	8	2	-	-
	益子	467	95		136	175		40	11	9	1	-	-	-
	田野	421	65		125	143		58	22	7	1	-	-	-
	七井	450	83		151	144		38	17	9	6	2	-	-

資料:農林業センサス

水稻作の作業を請負させた農家数と面積

(単位:農家=戸、面積=ha)

年次	旧町村別	実農家数	育苗		耕起		代かき		田植		防除		稲刈り・脱穀		耕起から脱穀までの作業を請負させた農家数	育苗から脱穀までの作業を請負させた農家数	水稻栽培農家に対する割合(A)%
			農家数	面積	農家数	面積	農家数	面積	農家数	面積	農家数	面積	農家数	面積			
50	計	469	—	—	309	96	315	89	225	83	65	20	271	97	—	—	21.2
	益子	135	—	—	108	31	107	29	51	17	24	7	70	25	—	—	16.2
	田野	143	—	—	110	35	116	33	61	21	14	4	63	18	—	—	21.2
	七井	191	—	—	91	30	92	28	113	45	27	9	138	55	—	—	27.2
55	計	691	433	140	400	113	375	102	470	142	133	39	550	177	120	115	33.0
	益子	251	148	39	175	47	170	45	184	51	60	17	219	64	50	47	31.5
	田野	164	90	27	107	31	94	25	115	33	40	12	134	41	40	39	26.9
	七井	276	195	74	118	35	111	32	171	58	33	9	197	72	30	29	40.1
60	計	796	527	157	459	135	454	134	518	148	234	66	638	210	217	209	39.7
	益子	277	164	41	180	47	178	46	208	57	101	23	254	73	95	92	36.7
	田野	236	138	40	159	54	164	57	164	49	58	17	184	63	52	48	38.9
	七井	283	225	76	120	34	112	31	146	42	75	26	200	74	70	69	43.9
年次	旧町村別	実農家数	育苗		耕起・代かき		田植		防除		稲刈り・脱穀		乾燥・調製		耕起から脱穀までの作業を請負させた農家数	育苗から脱穀までの作業を請負させた農家数	育苗から調製までの作業を請負させた農家数
			農家数	面積	農家数	面積	農家数	面積	農家数	面積	農家数	面積	農家数	面積			
2	計	686	434	14,156	389	12,941	388	12,587	210	7,794	489	17,286	546	18,555	173	163	161
	益子	226	125	3,529	131	4,198	129	3,930	75	2,193	168	5,499	192	6,143	66	59	58
	田野	205	124	3,619	138	4,419	133	4,016	60	1,890	159	5,412	179	6,030	52	50	49
	七井	255	185	7,008	120	4,324	126	4,641	75	3,711	162	6,375	175	6,382	55	54	54
7	計	845	519	18,542	399	13,710	416	15,134	189	6,829	620	24,577	675	27,681	140	127	125
	益子	321	180	6,046	163	5,413	153	5,301	94	2,989	245	9,478	266	10,580	75	66	64
	田野	285	164	5,744	159	5,672	162	5,838	62	2,397	222	9,139	237	10,539	48	45	45
	七井	239	175	6,752	77	2,625	101	3,995	33	1,443	153	5,960	172	6,562	17	16	16
12	計	1,057	193	—	95	—	140	—	999	—	317	—	385	—	32	2	3
	益子	318	49	—	36	—	47	—	275	—	112	—	130	—	9	—	1
	田野	359	49	—	35	—	47	—	355	—	110	—	129	—	14	1	1
	七井	380	95	—	24	—	46	—	369	—	95	—	126	—	9	1	1

資料:農林業センサス

農作業を請負った農家数と面積

(単位:農家数=戸、面積=ha(S50.55.60)a(H2.7.12))

年次	旧町村別	請負った農家数			水稲作の主な作業を請負った農家数と面積							
		実農家数	水稲作作業	水稲作以外の作業	耕起		代かき		田植		稲刈り	
					農家数	面積	農家数	面積	農家数	面積	農家数	面積
50	計	79	79	2	41	19	41	17	33	23	49	35
	益子	17	17	—	10	5	7	2	6	3	9	4
	田野	21	21	—	11	7	12	5	10	3	12	5
	七井	41	41	2	20	8	22	10	17	17	28	26
55	計	111	109	10	60	46	—	—	59	37	80	63
	益子	31	30	2	19	9	—	—	18	9	24	11
	田野	40	40	5	20	20	—	—	20	11	32	23
	七井	40	39	3	21	16	—	—	21	16	24	29
60	計	141	140	14	71	49	61	45	61	40	84	82
	益子	48	48	3	26	15	19	13	16	13	28	15
	田野	48	47	6	27	26	24	24	23	18	27	30
	七井	45	45	5	18	8	18	8	22	9	29	37

年次	旧町村別	請負った農家数				水稲作の主な作業を請負った農家数と面積											
		実農家数	水稲作作業	麦作作業	その他の作物作業	育苗		耕起・代かき		田植		防除		稲刈り・脱穀		乾燥・調製	
						農家数	面積	農家数	面積	農家数	面積	農家数	面積	農家数	面積	農家数	面積
2	計	108	106	13	3	34	2,595	56	4,988	51	5,800	6	405	68	8,924	64	7,373
	益子	36	34	4	1	10	678	18	1,864	14	1,684	2	210	23	1,779	22	1,892
	田野	34	34	4	1	12	597	19	1,809	17	2,110	1	35	21	3,912	19	2,533
	七井	38	38	5	1	12	1,320	19	1,315	20	2,006	3	160	24	3,233	23	2,948
7	計	131	129	4	4	32	1,765	54	3,673	57	6,684	6	485	87	13,625	78	8,325
	益子	46	44	—	2	8	252	15	1,260	16	960	1	100	25	2,269	24	2,099
	田野	43	43	3	1	13	618	24	1,352	23	4,141	3	130	33	7,255	27	2,846
	七井	42	42	1	1	11	895	15	1,061	18	1,583	2	255	29	4,101	27	3,380
12	計	131	128	6	3	33	2,241	64	4,177	70	6,451	7	436	95	13,234	78	7,164
	益子	38	38	1	—	6	273	13	771	20	1,266	3	98	29	2,511	20	1,319
	田野	49	48	4	1	15	1,367	27	2,089	25	2,844	2	270	37	5,712	33	3,406
	七井	44	42	1	2	12	601	24	1,317	25	2,341	2	68	29	5,011	25	2,439

資料:農林業センサス

施設園芸の施設のある農家数と面積

(単位:農家=戸、面積=a)

年次	旧町村別	施設のある実農家数	ハウス			ガラス室			施設のある農家割合(%)	収穫面積合計果樹栽培面積も含む
			農家数	面積	加温設備のある面積	農家数	面積	加温設備のある面積		
50	計	94	93	927	376	2	6	1	4.1	1,121
	益子	13	13	99	57	—	—	—	1.5	122
	田野	60	59	601	177	1	1	1	8.8	705
	七井	21	21	227	142	1	5	—	2.8	294
55	計	77	76	1,026	—	4	36	—	3.5	1,143
	益子	10	10	142	—	2	23	—	1.2	234
	田野	53	52	677	—	1	1	—	8.0	682
	七井	14	14	207	—	1	12	—	1.9	227
60	計	80	79	1,307	—	3	28	—	3.9	1,476
	益子	15	15	182	—	1	16	—	1.9	241
	田野	45	44	739	—	1	1	—	7.2	766
	七井	20	20	386	—	1	12	—	3.0	469
2	計	83	83	1,580	—	4	58	—	4.3	1,918
	益子	16	16	249	—	2	36	—	2.3	363
	田野	46	46	941	—	—	—	—	7.8	1,051
	七井	21	21	390	—	2	21	—	3.3	504
7	計	86	85	1,604	—	5	81	—	4.8	1,823
	益子	17	17	259	—	2	34	—	2.6	550
	田野	47	46	1,000	—	1	1	—	8.5	622
	七井	22	22	346	—	2	46	—	3.8	651
12	計	78	76	1,743	—	5	57	—	5.6	—
	益子	17	16	359	—	2	—	—	3.5	—
	田野	44	43	986	—	1	—	—	10.0	—
	七井	17	17	398	—	2	—	—	3.6	—

資料:農林業センサス

豚飼養農家数と頭数

(単位:農家数=戸、頭数=頭)

年次	旧町村別	飼養農家数	飼養頭数	子とり用めす豚		肥育中の豚		売る予定の子豚種おすなどの豚	
				農家数	頭数	農家数	頭数	農家数	頭数
40	計	574	4,058	383	685	348	1,679	128	1,694
	益子	230	1,525	154	296	129	486	54	743
	田野	165	804	96	125	94	261	35	418
	七井	179	1,729	133	264	125	932	39	533
45	計	338	4,402	307	679	122	2,535	76	1,188
	益子	114	947	105	219	23	522	17	206
	田野	97	1,176	80	157	36	727	20	292
	七井	127	2,279	122	303	63	1,286	39	690
50	計	199	5,801	178	847	85	3,650	52	1,304
	益子	66	1,582	57	198	25	1,156	15	228
	田野	61	2,260	54	356	15	1,210	27	694
	七井	72	1,959	67	293	45	1,284	10	382
55	計	119	6,210	101	925	71	5,285	—	—
	益子	32	2,006	28	235	19	1,771	—	—
	田野	41	2,393	30	368	24	2,025	—	—
	七井	46	1,811	43	322	28	1,489	—	—
60	計	66	4,588	62	723	30	2,486	24	1,379
	益子	27	1,575	25	259	13	917	9	399
	田野	15	1,770	15	242	5	1,143	7	385
	七井	24	1,243	22	222	12	426	8	595
2	計	30	6,689	28	738	20	4,673	13	1,278
	益子	15	733	13	86	12	576	3	71
	田野	9	3,643	9	387	4	2,443	6	813
	七井	6	2,313	6	265	4	1,654	4	394
7	計	16	4,410	16	514	7	3,896	—	—
	益子	2	55	2	25	1	30	—	—
	田野	8	3,797	8	397	3	3,400	—	—
	七井	6	558	6	92	3	466	—	—
12	計	9	3,645	9	473	8	3,172	—	—
	益子	1	x	1	x	1	x	—	—
	田野	5	3,501	5	379	5	3,122	—	—
	七井	3	x	3	x	2	x	—	—

資料:農林業センサス

山林面積

(単位:農家数=戸、面積=ha)

年次	旧町村別	保有山林				所有山林		貸付林・分収させている山林		借入林・分収している山林	
		農家数	面積	うち人工林		農家数	面積	農家数	面積	農家数	面積
				農家数	面積						
40	計	1,023	2,147	863	1,482	-	-	-	-	-	-
	益子	335	833	201	285	-	-	-	-	-	-
	田野	303	566	287	515	-	-	-	-	-	-
	七井	385	746	375	681	-	-	-	-	-	-
45	計	1,120	2,208	-	-	-	-	-	-	-	-
	益子	359	859	-	-	-	-	-	-	-	-
	田野	327	582	-	-	-	-	-	-	-	-
	七井	434	767	-	-	-	-	-	-	-	-
50	計	1,020	1,918	153	345	1,021	1,925	8	18	4	11
	益子	343	760	43	232	342	768	2	10	1	1
	田野	311	490	67	57	312	493	2	3	-	-
	七井	366	668	43	55	367	663	4	5	3	10
55	計	933	1,704	314	466	-	-	-	-	-	-
	益子	300	601	87	211	-	-	-	-	-	-
	田野	294	493	121	106	-	-	-	-	-	-
	七井	339	609	106	130	-	-	-	-	-	-
60	計	805	1,615	244	413	-	-	-	-	-	-
	益子	244	617	72	238	-	-	-	-	-	-
	田野	275	437	84	70	-	-	-	-	-	-
	七井	286	561	88	105	-	-	-	-	-	-
2	計	751	1,450	751	1,504	16	98	1	0
	益子	249	545	249	548	2	34	-	-
	田野	241	419	241	420	3	14	-	-
	七井	261	486	261	536	11	50	1	0
7	計	738	1,378	740	1,401	20	28	3	4.5
	益子	238	527	240	534	11	8	2	0.5
	田野	251	382	251	383	2	1	-	-
	七井	249	469	249	484	7	19	1	4.0
12	計	335	1,248	80	...	335	1,248
	益子	95	507	24	...	95	507
	田野	121	371	29	...	121	371
	七井	119	370	27	...	119	370

資料:農林業センサス

5. 工 業

産業別事業所数

産業別 年次	総数	18～19	20	21	22	23	24	25	26	27	28
		食料品	繊維	衣服	木材	家具	紙・パルプ	出版・印刷	化学	石油	ゴム
昭和40年	130	16	6	1	18	3	2	2	-	-	-
41	132	18	8	1	15	3	2	2	-	-	-
42	131	17	6	2	14	3	1	2	-	-	-
43	130	17	5	3	15	2	1	2	-	-	-
44	140	16	4	3	15	2	1	2	-	-	-
45	150	17	4	5	15	1	1	2	-	-	-
46	157	17	4	5	14	1	1	2	-	-	-
47	199	20	3	10	16	2	1	2	1	-	-
48	196	17	2	9	12	2	-	2	-	-	-
49	199	15	2	8	12	2	-	2	-	-	1
50	276	18	4	11	15	10	1	2	-	-	2
51	309	17	3	12	13	8	1	2	-	-	2
52	320	17	6	10	15	7	1	2	-	-	1
53	348	18	5	9	18	9	1	2	1	-	1
54	358	17	-	10	16	10	2	2	1	-	2
55	366	16	1	12	15	10	1	2	-	-	2
56	143	4	1	7	9	4	1	2	-	-	2
57	154	4	1	9	10	5	1	2	-	-	3
58	142	4	1	8	8	6	1	2	-	-	3
59	132	4	2	6	8	4	1	2	-	-	3

産業別 年次	総数	9	10	11	12	13	14	15	16	17	18
		食料品	飲料・たばこ・飼料	繊維	衣服	木材	家具	紙・パルプ	出版・印刷	化学	石油・石炭
昭和60年	127	2	2	1	3	6	5	1	2	1	-
61	133	2	2	1	5	6	5	1	2	-	1
62	130	2	2	2	5	5	6	1	2	-	1
63	139	2	2	2	4	10	6	2	2	-	-
平成元年	142	1	2	2	5	8	6	2	2	-	-
2	142	1	2	2	4	7	4	2	2	-	-
3	135	1	2	2	4	7	4	1	2	-	-
4	136	2	2	1	4	8	3	1	2	-	-
5	139	1	2	2	4	11	2	2	2	-	-
6	142	1	2	1	4	10	3	2	2	-	-
7	140	2	2	1	4	9	1	2	2	-	-
8	140	2	2	1	4	8	4	2	1	-	-
9	138	1	2	1	4	8	5	2	2	-	-
10	140	2	1	1	4	6	4	3	2	-	-
11	128	2	1	1	5	5	4	2	3	-	-
12	127	3	1	1	3	5	3	2	3	-	-
13	130	3	1	1	3	5	4	3	3	-	-
14	120	4	1	1	3	5	3	2	4	-	-
15	112	3	1	1	3	5	4	1	3	-	-
16	100	3	1	1	2	5	2	2	3	-	-

※昭和56年以降は4人以上の事業所対象

|

29 なめし革	30 窯業・土石	31 鉄鋼	32 非鉄	33 金属	34 一般機械	35 電気	36 輸送	37 精密	39 その他
-	61	-	-	6	-	-	-	1	14
-	56	-	-	8	-	1	-	1	17
-	58	-	-	9	-	2	-	2	15
-	59	-	-	8	-	2	1	2	13
-	69	-	-	8	-	4	1	2	13
-	75	-	-	8	-	3	1	4	14
-	80	-	-	8	-	4	1	7	13
-	98	-	-	11	1	5	4	8	17
-	104	-	-	20	2	3	-	6	17
-	110	-	-	15	2	4	3	7	16
2	145	-	1	14	3	8	4	14	22
-	179	-	-	16	4	7	4	18	23
-	190	-	1	17	2	7	5	19	20
-	209	-	1	11	3	8	9	20	23
-	226	1	1	11	5	8	3	20	23
-	233	2	1	14	4	7	2	21	23
-	60	-	1	9	3	4	1	23	12
-	58	-	1	7	3	5	3	25	17
-	52	-	1	9	4	5	3	21	14
-	46	-	1	8	3	6	2	23	13

19 プラスチック	20 ゴム	21 なめし革	22 窯業・土石	23 鉄鋼	24 非鉄	25 金属	26 一般機械	27 電気	28 情報	29 電子部品	30 輸送	31 精密	32 その他
4	3	-	43	-	1	7	2	6	-	-	4	23	11
4	2	-	49	-	1	8	4	7	-	-	3	19	11
4	2	1	46	-	1	5	7	8	-	-	3	17	10
6	2	1	47	-	1	5	4	9	-	-	6	16	12
9	2	1	45	2	1	6	5	13	-	-	6	15	9
7	4	-	48	2	1	7	6	13	-	-	6	12	12
7	3	-	49	-	1	5	5	12	-	-	6	13	11
9	2	-	49	1	-	8	5	12	-	-	5	10	12
6	3	-	49	2	1	12	5	13	-	-	4	9	34
8	2	-	52	1	1	8	6	13	-	-	6	9	11
9	2	1	50	1	1	10	4	12	-	-	6	10	11
10	3	-	53	1	1	7	6	12	-	-	6	8	9
9	3	-	50	2	2	7	5	10	-	-	6	10	9
9	3	-	50	2	2	10	4	11	-	-	7	9	10
9	3	-	44	2	2	8	5	10	-	-	5	9	8
8	2	-	46	2	1	11	5	9	-	-	5	8	9
8	2	-	50	1	2	11	5	8	-	-	5	8	7
6	1	-	43	1	2	12	6	5	-	2	5	7	7
7	2	-	38	1	1	13	6	4	1	2	5	5	6
6	2	-	33	1	1	12	6	5	-	2	4	3	6

資料:工業統計調査

|

産業別従業者数

産業別 年次	総数	18～19	20	21	22	23	24	25	26	27	28
		食料品	繊維	衣服	木材	家具	紙・パルプ	出版・印刷	化学	石油	ゴム
昭和40年	1,336	185	-	-	143	11	-	x	-	-	-
41	1,622	265	166	x	144	10	-	x	-	-	-
42	1,743	239	157	x	182	9	x	x	-	-	-
43	2,074	228	114	41	154	x	x	x	-	-	-
44	2,409	204	123	30	157	x	x	x	-	-	-
45	2,864	212	127	49	208	x	x	x	-	-	-
46	3,251	196	122	58	213	x	x	x	-	-	-
47	3,677	230	30	144	117	x	x	x	x	-	-
48	3,792	166	x	149	102	x	-	x	-	-	-
49	3,756	126	x	135	110	x	x	x	-	-	x
50	3,890	136	34	149	292	40	x	x	-	-	x
51	3,887	128	24	157	183	29	x	x	-	-	x
52	3,867	128	50	157	155	70	x	x	-	-	x
53	3,873	108	39	134	147	74	x	x	x	-	x
54	3,957	107	-	143	158	72	x	x	x	-	x
55	4,004	106	x	149	138	69	x	x	-	-	x
56	3,583	79	x	131	147	62	x	x	-	-	x
57	3,453	67	x	136	140	64	x	x	-	-	38
58	3,180	34	x	131	82	101	x	x	-	-	39
59	3,018	39	x	113	75	84	x	x	-	-	38

産業別 年次	総数	9	10	11	12	13	14	15	16	17	18
		食料品	飲料・たばこ・飼料	繊維	衣服	木材	家具	紙・パルプ	出版・印刷	化学	石油・石炭
昭和60年	2,937	x	x	x	94	50	85	x	x	x	-
61	2,839	x	x	x	113	49	82	x	x	-	x
62	2,833	x	x	x	113	43	88	x	x	-	x
63	2,788	x	x	x	117	67	91	x	x	-	-
平成元年	2,791	x	x	x	129	53	98	x	x	-	-
2	2,881	x	x	x	120	52	86	x	x	-	-
3	2,806	x	x	x	117	49	82	x	x	-	-
4	2,757	x	x	x	118	70	61	x	x	-	-
5	2,726	x	x	x	122	127	8	x	x	-	-
6	2,699	x	x	x	117	77	71	x	x	-	-
7	2,535	x	x	x	99	73	x	x	x	-	-
8	2,602	x	x	x	108	69	46	x	x	-	-
9	2,640	x	x	x	123	50	88	x	x	-	-
10	2,566	x	x	x	94	41	52	x	x	-	-
11	2,605	x	x	x	99	34	53	x	39	-	-
12	2,483	15	x	x	68	35	45	x	29	-	-
13	2,353	22	x	x	69	37	51	16	29	-	-
14	2,319	20	x	x	58	68	43	x	36	-	-
15	2,288	16	x	x	58	59	33	x	20	-	-
16	1,962	16	35	11	45	67	18	13	21	-	-

※昭和56年以降は4人以上の事業所対象

(単位:人)

29 なめし革	30 窯業・土石	31 鉄鋼	32 非鉄	33 金属	34 一般機械	35 電気	36 輸送	37 精密	39 その他
-	477	-	-	-	-	-	-	-	178
-	476	-	-	45	-	x	-	x	187
-	468	-	-	57	-	x	-	x	180
-	482	-	-	47	-	x	x	x	176
-	509	-	-	46	-	49	x	x	174
-	537	-	-	45	-	15	x	1,424	220
-	632	-	-	47	-	79	x	1,718	149
-	669	-	-	61	x	135	31	2,050	168
-	720	-	-	165	x	98	-	2,178	156
-	712	-	-	80	x	102	21	2,234	166
x	747	-	x	62	x	124	17	2,036	177
-	792	-	-	69	41	107	21	2,108	179
-	791	-	x	17	x	75	29	2,089	164
-	812	-	x	53	34	71	44	2,117	186
-	841	x	x	56	42	84	29	2,159	196
-	872	x	x	71	35	82	x	2,181	183
-	558	-	x	57	31	81	x	2,226	129
-	531	-	x	48	53	90	26	2,064	166
-	454	-	x	68	40	89	32	1,910	166
-	407	-	x	60	33	101	x	1,839	169

19 プラスチック	20 ゴム	21 なめし革	22 窯業・土石	23 鉄鋼	24 非鉄	25 金属	26 一般機械	27 電気	28 情報	29 電子部品	30 輸送	31 精密	32 その他
56	41	-	436	-	x	54	x	147	-	-	41	1,719	115
91	x	-	477	-	x	66	76	158	-	-	30	1,478	115
97	x	x	464	-	x	43	121	169	-	-	29	1,433	110
106	x	x	471	-	x	46	42	187	-	-	68	1,439	117
138	x	x	317	x	x	69	104	414	-	-	70	1,175	73
118	48	-	461	x	x	63	128	454	-	-	67	1,082	94
119	41	-	463	-	x	45	122	428	-	-	70	1,098	83
140	x	-	462	x	-	87	115	394	-	-	53	1,044	113
92	x	-	463	x	x	111	131	386	-	-	42	1,027	64
106	x	-	444	x	x	77	137	381	-	-	81	998	88
125	x	x	436	x	x	84	34	377	-	-	76	1,012	73
128	36	-	448	x	x	75	130	320	-	-	78	1,004	58
125	38	-	427	x	x	75	133	189	-	-	66	1,098	52
127	31	-	394	x	x	97	83	330	-	-	69	998	67
129	32	-	381	x	x	75	102	334	-	-	66	987	46
113	x	-	370	x	x	116	95	356	-	-	54	991	53
111	x	-	391	x	x	139	66	299	-	-	48	913	54
95	x	-	366	x	x	141	190	104	-	x	50	943	43
110	x	-	343	x	x	142	186	91	x	x	53	59	37
88	17	-	299	13	7	126	189	785	-	58	70	42	42

資料:工業統計調査

産業別生産額

産業別 年次	総数	18～19	20	21	22	23	24	25	26	27	28
		食料品	繊維	衣服	木材	家具	紙・パルプ	出版・印刷	化学	石油	ゴム
昭和41年	194,008	32,128	6,132	x	18,743	1,600		1,063	-	-	-
42	305,744	29,778	6,919	x	22,490	1,790	x	x	-	-	-
43	304,137	31,660	6,435	5,443	24,348	x	x	x	-	-	-
44	477,682	50,780	13,942	3,543	32,775	x	x	x	-	-	-
45	807,844	76,221	15,532	3,259	46,199	x	x	x	-	-	-
46	1,158,254	64,533	13,071	5,521	50,508	x	x	x	-	-	-
47	1,448,145	85,554	2,541	12,858	40,689	x	x	x	-	-	-
48	1,720,713	58,132	x	15,711	70,206	x	x	x	-	-	-
49	2,270,433	51,980	x	17,153	76,949	x	x	x	-	-	x
50	2,278,160	63,325	3,652	23,607	112,745	11,385	x	x	-	-	x
51	2,372,010	57,295	2,749	26,459	129,546	11,859	x	x	-	-	x
52	2,873,138	51,722	4,808	35,848	190,023	18,578	x	x	-	-	x
53	3,487,221	48,759	4,180	37,419	189,518	19,124	x	x	x	-	x
54	3,503,671	80,800	-	24,235	128,465	62,872	x	x	x	-	x
55	5,850,166	51,080	x	33,171	149,098	61,126	x	x	-	-	x
56	3,493,563	53,168	x	35,452	125,663	48,826	x	x	-	-	x
57	3,155,428	52,365	x	28,262	122,969	54,582	x	x	-	-	90,052
58	2,654,560	29,172	x	27,349	111,548	72,526	x	x	-	-	37,335
59	3,005,947	27,641	x	26,058	103,424	113,926	x	x	-	-	43,489

産業別 年次	総数	9	10	11	12	13	14	15	16	17	19
		食料品	飲料・たばこ・飼料	繊維	衣服	木材	家具	紙・パルプ	出版・印刷	化学	プラスチック
昭和60年	2,492,625	x	x	x	25,582	97,198	160,602	x	x	x	58,292
61	2,526,390	x	x	x	29,050	89,238	128,776	x	x	-	60,578
62	2,469,767	x	x	x	36,671	89,052	98,968	x	x	-	56,582
63	2,371,244	x	x	x	46,692	92,244	91,100	x	x	-	73,362
平成元年	2,510,499	x	x	x	60,008	85,427	155,624	x	x	-	97,763
2	2,961,609	x	x	x	48,873	87,639	190,071	x	x	-	105,843
3	2,926,867	x	x	x	57,218	83,307	116,977	x	x	-	97,280
4	3,012,383	x	x	x	56,096	148,193	89,095	x	x	-	121,287
5	3,087,792	x	x	x	51,366	205,463	5,163	x	x	-	93,839
6	2,648,934	x	x	x	52,418	126,658	87,187	x	x	-	147,454
7	2,629,717	x	x	x	52,279	124,896	x	x	x	-	93,834
8	3,498,911	x	x	x	38,730	107,640	111,934	x	x	-	103,276
9	3,169,231	x	x	x	47,717	67,065	165,229	x	x	-	98,319
10	3,232,657	x	x	x	37,782	59,826	114,233	x	x	-	95,327
11	2,765,255	x	x	x	37,951	41,807	47,765	x	19,488	-	93,286
12	2,669,379	6,588	x	x	16,911	36,155	41,624	x	17,051	-	103,415
13	2,647,788	8,731	x	x	22,631	34,385	45,947	13,776	15,895	-	100,747
14	2,707,107	8,468	x	x	20,073	88,692	53,610	x	17,083	-	83,075
15	6,434,614	7,510	x	x	20,128	79,780	34,471	x	13,853	-	60,574
16	6,511,749	6,660	x	x	x	120,122	x	x	12,336	-	72,936

※昭和56年以降は4人以上の事業所対象

|

(単位:万円)

29	30	31	32	33	34	35	36	37	39
なめし革	窯業・土石	鉄鋼	非鉄	金属	一般機械	電気	輸送	精密	その他
-	35,488	-	-	1,691	-	x	-	x	15,899
-	41,831	-	-	3,152	-	x	-	x	19,007
-	43,617	-	-	2,919	-	x	x	x	19,431
-	52,061	-	-	3,562	-	29,242	x	x	25,480
-	64,731	-	-	3,824	-	830	x	531,701	61,549
-	102,500	-	-	4,173	-	87,518	x	796,305	30,071
-	98,193	-	-	7,171	x	123,585	3,032	1,028,357	39,959
-	138,077	-	-	21,320	x	121,649	-	1,248,220	40,482
-	160,286	-	-	13,860	x	139,077	3,850	1,717,618	52,561
x	174,166	-	x	10,601	17,355	346,665	2,348	1,428,113	58,661
-	182,521	-	-	30,648	24,403	303,751	5,773	1,501,748	64,954
-	197,809	-	-	16,341	x	163,646	13,596	2,056,439	73,308
-	211,915	-	x	17,572	26,609	183,661	11,728	2,620,490	88,469
-	222,099	x	x	23,341	36,080	199,421	9,896	2,580,927	91,478
-	249,393	x	x	32,141	25,326	236,330	x	4,832,036	93,753
-	195,444	-	x	18,922	24,154	334,406	x	2,524,510	83,043
-	230,415	-	x	20,343	56,989	383,121	11,440	1,997,645	94,648
-	193,718	-	x	26,989	26,521	370,432	10,293	1,632,043	100,865
-	185,944	-	x	32,364	30,768	61,556	x	2,242,544	108,844

20	21	22	23	24	25	26	27	28	29	30	31	32
ゴム	なめし革	窯業・土石	鉄鋼	非鉄	金属	一般機械	電気	情報	電子部品	輸送	精密	その他
43,907	-	201,290	-	x	29,394	x	75,559	-	-	29,241	2,090,718	71,845
x	-	209,109	-	x	31,896	41,136	68,388	-	-	18,668	1,708,666	63,189
x	x	211,583	-	x	11,884	54,736	92,823	-	-	21,430	1,671,943	38,171
x	x	236,774	-	x	22,883	34,364	91,258	-	-	44,086	1,494,407	46,539
x	x	215,422	x	x	36,250	60,051	545,041	-	-	46,004	1,070,537	31,815
56,229	-	286,388	x	x	39,814	65,204	776,376	-	-	108,634	1,097,338	37,572
36,044	-	416,265	-	x	59,540	61,948	758,930	-	-	69,929	1,077,805	38,563
x	-	271,695	x	x	79,539	64,031	930,043	-	-	45,113	1,008,591	99,033
x	-	258,313	x	x	75,504	63,292	894,290	-	-	50,365	1,185,221	82,208
x	-	271,127	x	x	68,784	66,970	611,890	-	-	52,365	1,012,121	46,172
x	x	262,605	x	x	77,872	31,074	661,204	-	-	51,340	1,060,760	95,155
35,456	-	291,971	x	x	63,678	71,310	504,304	-	-	52,524	1,929,687	94,243
38,943	-	282,721	x	x	72,268	62,339	138,408	-	-	46,818	1,923,677	93,981
27,090	-	381,219	x	x	136,522	77,512	617,356	-	-	39,539	1,483,798	95,074
45,350	-	245,678	x	x	108,466	56,281	691,190	-	-	38,972	1,063,272	87,467
x	-	199,100	x	x	113,165	57,893	914,108	-	-	33,327	884,635	83,932
x	-	226,277	x	x	183,397	50,276	843,374	-	-	20,847	891,096	94,421
x	-	270,502	x	x	176,838	884,775	71,058	-	x	23,727	792,665	93,790
x	-	269,713	x	x	167,125	900,939	54,378	x	x	22,175	16,103	24,079
x	-	162,000	x	x	180,181	1,057,132	4,506,116	-	x	27,029	11,965	175,057

資料:工業統計調査

産業別製造品出荷額

産業別 年次	総数	18～19	20	21	22	23	24	25	26	27	28
		食料品	繊維	衣服	木材	家具	紙・パルプ	出版・印刷	化学	石油	ゴム
昭和41年	191,940	31,102	6,132	x	18,302	1,600	x	1,063	-	-	-
42	304,626	29,628	6,919	x	22,209	1,790	x	x	-	-	-
43	294,886	33,349	6,435	5,414	24,320	x	x	x	-	-	-
44	457,767	49,888	14,146	3,570	32,968	x	x	x	-	-	-
45	747,400	75,676	14,978	3,241	45,753	x	x	x	-	-	-
46	1,177,724	64,962	13,605	5,506	48,558	x	x	x	-	-	-
47	1,434,551	82,766	2,541	12,883	40,689	x	x	x	x	-	-
48	1,698,252	59,732	x	15,711	69,206	x	x	x	-	-	-
49	2,060,926	51,988	x	17,153	75,769	x	x	x	-	-	-
50	2,350,322	63,746	3,652	23,607	118,900	x	x	x	-	-	x
51	2,398,760	57,971	2,749	26,488	128,914	11,859	x	x	-	-	x
52	2,804,141	51,957	4,808	35,784	190,953	18,578	x	x	-	-	x
53	3,452,701	49,226	4,180	37,443	190,204	19,124	x	x	x	-	x
54	3,564,233	80,813	-	24,284	128,465	62,640	x	x	x	-	x
55	5,112,331	51,288	x	33,200	148,986	60,126	x	x	-	-	x
56	3,820,361	52,629	x	35,466	125,663	48,826	x	x	-	-	x
57	3,268,623	52,365	x	28,165	122,969	54,582	x	x	-	-	90,052
58	2,796,317	29,172	x	27,350	111,548	72,526	x	x	-	-	37,335
59	3,018,321	27,641	x	25,995	103,424	113,926	x	x	-	-	43,489

産業別 年次	総数	9	10	11	12	13	14	15	16	17	19
		食料品	飲料・たばこ・飼料	繊維	衣服	木材	家具	紙・パルプ	出版・印刷	化学	プラスチック
昭和60年	2,902,692	x	x	x	25,479	97,198	160,602	x	x	x	58,803
61	2,635,132	x	x	x	29,028	89,238	128,776	x	x	-	60,738
62	2,310,514	x	x	x	36,653	89,052	98,968	x	x	-	56,752
63	2,509,318	x	x	x	46,639	92,244	92,100	x	x	-	73,110
平成元年	2,391,633	x	x	x	59,945	85,427	156,094	x	x	-	97,487
2	2,966,731	x	x	x	48,469	87,639	189,981	x	x	-	105,751
3	2,770,798	x	x	x	57,533	83,307	111,802	x	x	-	97,213
4	3,146,415	x	x	x	56,154	148,193	93,970	x	x	-	121,554
5	3,179,891	x	x	x	50,448	202,963	5,163	x	x	-	93,972
6	2,683,690	x	x	x	51,922	126,658	86,222	x	x	-	147,609
7	2,578,757	x	x	x	53,964	124,896	x	x	x	-	93,868
8	3,300,277	x	x	x	38,760	107,640	111,934	x	x	-	103,476
9	3,338,171	x	x	x	47,614	67,065	165,480	x	x	-	98,314
10	3,300,236	x	x	x	37,741	59,826	114,239	x	x	-	95,545
11	2,793,338	x	x	x	38,462	41,807	47,625	x	19,488	-	93,106
12	2,711,136	6,588	x	x	16,721	36,155	41,269	x	17,051	-	103,415
13	2,593,765	8,731	x	x	22,611	34,385	45,966	13,776	15,895	-	100,747
14	2,698,149	8,468	x	x	20,263	88,692	53,610	x	17,083	-	83,075
15	6,349,504	7,510	x	x	20,148	79,780	34,471	x	13,853	-	60,574
16	6,757,474	6,660	x	x	x	119,919	x	x	12,336	-	72,936

※昭和56年以降は4人以上の事業所対象

(単位:万円)

29	30	31	32	33	34	35	36	37	39
なめし革	窯業・土石	鉄鋼	非鉄	金属	一般機械	電気	輸送	精密	その他
-	35,478	-	-	1,691	-	x	-	x	15,899
-	41,910	-	-	3,152	-	x	-	x	18,991
-	43,703	-	-	2,919	-	x	x	x	19,187
-	52,117	-	-	3,562	-	29,242	x	x	25,483
-	64,577	-	-	3,824	-	830	x	472,840	61,683
-	102,527	-	-	4,173	-	187,228	x	817,230	29,881
-	99,909	-	-	7,171	x	123,911	x	1,015,509	39,934
-	137,151	-	-	#####	x	121,506	x	1,226,612	40,638
-	161,542	-	-	#####	x	139,075	x	1,510,054	51,425
x	172,966	-	x	#####	x	346,413	2,336	1,493,206	59,953
-	183,972	-	-	#####	24,403	304,086	5,773	1,526,728	64,865
-	197,685	-	x	#####	x	163,718	13,596	1,986,747	72,954
-	211,948	-	x	#####	26,609	183,659	11,728	2,584,629	88,602
-	211,954	x	x	#####	36,080	199,412	9,896	2,641,816	91,475
-	248,569	x	x	#####	26,258	236,303	x	4,094,287	94,970
-	193,886	-	x	#####	24,154	334,448	x	2,853,998	82,394
-	229,891	-	x	#####	56,989	383,135	11,440	2,111,806	94,019
-	194,562	-	x	#####	26,521	370,272	10,293	1,773,852	100,128
-	186,019	-	x	#####	30,768	61,727	x	2,254,202	109,377

20	21	22	23	24	25	26	27	28	29	30	31	32
ゴム	なめし革	窯業・土石	鉄鋼	非鉄	金属	一般機械	電気	情報	電子部品	輸送	精密	その他
#####	-	201,211	-	x	29,394	x	75,549	-	-	29,241	2,050,466	71,845
x	-	206,656	-	x	31,896	41,136	68,388	-	-	18,668	1,819,723	63,189
x	x	213,394	-	x	11,884	54,736	92,863	-	-	21,430	1,510,687	38,171
x	x	237,222	-	x	22,883	34,364	89,152	-	-	44,086	1,633,444	46,539
x	x	215,422	x	x	36,250	60,003	540,213	-	-	46,004	956,466	31,815
#####	-	285,971	x	x	39,814	65,185	771,119	-	-	108,634	1,108,739	37,572
#####	-	416,127	-	x	59,540	62,015	731,301	-	-	69,929	954,363	38,563
x	-	271,830	x	-	79,539	64,031	932,132	-	-	45,113	1,135,199	99,033
x	-	258,515	x	x	75,504	63,190	915,515	-	-	50,365	1,259,396	82,208
x	-	269,325	x	x	68,784	67,024	617,428	-	-	52,365	1,044,438	46,172
x	x	262,734	x	x	77,872	31,074	664,038	-	-	51,340	1,005,904	95,155
#####	-	293,530	x	x	63,678	71,397	470,199	-	-	52,524	1,763,482	94,243
#####	-	282,080	x	x	72,268	62,339	138,416	-	-	46,818	2,099,202	93,981
#####	-	380,095	x	x	136,522	77,512	626,633	-	-	39,539	1,543,400	95,074
#####	-	245,900	x	x	108,466	56,281	685,236	-	-	38,972	1,099,276	87,467
x	-	199,040	x	x	113,165	57,893	893,884	-	-	33,327	946,745	83,932
x	-	226,251	x	x	183,397	50,276	788,994	-	-	20,847	889,795	94,421
x	-	269,704	x	x	176,838	883,315	71,163	-	x	23,727	783,814	93,790
x	-	269,863	x	x	167,125	925,119	54,151	x	x	22,175	16,103	24,079
x	-	161,704	x	x	180,181	1,061,935	4,748,106	-	x	27,029	11,965	175,057

資料:工業統計調査

産業別常用労働者1人当たり年間現金給与額

産業別 年次	総数	18～19	20	21	22	23	24	25	26	27	28
		食料品	繊維	衣服	木材	家具	紙・パルプ	出版・印刷	化学	石油	ゴム
昭和42年	274,184	256,172	265,099	x	276,272	480,000	x	x	-	-	-
43	322,875	243,627	345,555	308,055	292,482	x	x	x	-	-	-
44	337,350	334,431	363,781	354,230	363,819	x	x	x	-	-	-
45	506,162	340,213	410,975	296,666	460,456	x	x	x	-	-	-
46	639,488	405,290	452,288	457,600	531,666	x	x	x	-	-	-
47	732,464	519,948	475,714	571,627	575,656	x	x	x	x	-	-
48	893,139	619,703	x	588,805	991,123	x	x	-	-	-	-
49	1,163,290	677,755	x	799,918	981,649	-	-	x	-	-	x
50	1,241,273	622,222	653,636	859,022	809,750	578,000	x	x	-	-	x
51	1,518,130	744,077	742,173	1,019,154	1,361,942	1,121,764	x	x	-	-	x
52	1,709,767	837,300	790,227	1,330,629	1,324,397	1,437,288	x	x	-	-	x
53	1,841,865	1,052,948	902,727	1,420,500	1,543,023	1,891,475	x	x	-	-	x
54	1,955,111	849,759	-	1,150,555	1,792,797	1,643,728	x	x	-	-	x
55	2,135,647	1,102,098	x	1,377,819	1,969,448	2,079,642	x	x	-	-	x
56	2,098,445	1,195,822	x	1,480,901	2,025,208	1,811,355	x	x	-	-	x
57	2,468,594	1,715,820	x	1,465,203	2,345,808	1,774,838	x	x	-	-	2,911,578
58	2,543,549	1,832,812	x	1,488,813	2,152,375	2,550,404	x	x	-	-	2,630,256
59	2,399,024	1,700,000	x	1,563,069	2,071,971	2,726,309	x	x	-	-	2,588,684

産業別 年次	総数	9	10	11	12	13	14	15	16	17	18	19	20
		食料品	飲料・たばこ・飼料	繊維	衣服	木材	家具	紙・パルプ	出版・印刷	化学	石油	プラスチック	ゴム
昭和60年	2,669,086	x	x	x	#####	#####	2,667,108	x	x	x	-	2,337,400	2,118,048
61	2,666,784	x	x	x	#####	#####	2,536,543	x	x	-	x	1,931,511	x
62	2,633,132	x	x	x	#####	#####	2,713,411	x	x	-	x	2,073,010	x
63	2,794,293	x	x	x	#####	#####	2,802,808	x	x	-	-	2,101,212	x
平成元年	2,920,040	x	x	x	#####	#####	2,714,270	x	x	-	-	2,226,000	x
2	3,201,751	x	x	x	#####	#####	3,012,000	x	x	-	-	2,632,410	2,455,744
3	3,415,670	x	x	x	#####	#####	3,178,024	x	x	-	-	2,762,280	2,620,487
4	3,519,452	x	x	x	#####	#####	3,060,833	x	x	-	-	2,734,444	x
5	3,533,352	x	x	x	#####	#####	2,038,571	x	x	-	-	3,257,143	x
6	3,584,599	x	x	x	#####	#####	2,864,143	x	x	-	-	3,270,194	x
7	3,826,629	x	x	x	#####	#####	x	x	x	-	-	2,607,583	x
8	3,669,003	x	x	x	#####	#####	3,499,347	x	x	-	-	2,745,121	2,879,428
9	3,785,971	x	x	x	#####	#####	2,810,454	x	x	-	-	2,560,168	2,813,783
10	4,125,332	x	x	x	#####	#####	2,934,615	x	x	-	-	2,560,241	2,676,333
11	4,025,213	x	x	x	#####	#####	3,317,924	x	2,149,230	-	-	2,641,290	3,074,193
12	3,904,406	1,666,667	x	x	#####	#####	2,741,111	x	2,594,828	-	-	2,962,920	x
13	4,753,107	981,364	x	x	#####	#####	2,804,706	1,775,625	2,478,276	-	-	2,602,252	x
14	3,581,552	1,024,000	x	x	#####	#####	3,611,860	x	2,298,889	-	-	2,341,158	x
15	3,781,696	1,362,500	x	x	#####	#####	2,993,939	x	2,468,000	-	-	2,184,727	x
16	4,116,065	1,443,750	x	x	x	#####	x	x	2,381,429	-	-	2,396,818	x

※昭和56年以降は4人以上の事業所対象

※現金給与額(単位:万円)÷常用労働者数=1人当たり(単位:円)端数切り捨て

(単位:円)

29 なめし革	30 窯業・土石	31 鉄鋼	32 非鉄	33 金属	34 一般機械	35 電気	36 輸送	37 精密機械	38 その他
-	314,752	-	-	223,953	-	x	-	x	257,565
-	328,539	-	-	408,387	-	x	x	x	324,904
-	382,249	-	-	410,322	-	345,652	x	x	409,350
-	504,621	-	-	425,483	-	285,833	x	559,662	455,373
-	505,610	-	-	478,529	-	433,600	x	755,446	521,240
-	698,213	-	-	559,230	x	424,615	603,750	814,194	637,000
-	812,752	-	-	655,190	x	483,750	-	993,443	718,110
-	1,086,849	-	-	777,500	x	527,575	1,288,333	1,286,294	873,916
-	874,097	-	-	1,059,473	1,520,400	742,782	1,125,000	1,509,921	1,023,142
-	1,120,640	-	-	1,238,958	1,349,230	1,022,400	1,247,333	1,772,456	1,183,239
-	1,285,788	-	x	1,375,686	x	1,155,652	1,477,200	1,975,603	1,185,000
-	1,456,693	-	x	1,532,368	2,091,764	1,431,428	1,354,516	2,092,889	1,183,962
-	1,494,625	x	x	1,592,258	2,117,560	1,336,800	1,549,629	2,271,189	1,285,000
-	1,613,314	x	x	1,832,040	2,508,235	1,346,933	x	2,437,347	1,448,986
-	1,887,248	-	x	1,579,130	2,660,967	1,288,831	x	2,282,996	1,625,818
-	2,040,706	-	x	1,660,952	3,651,886	1,336,363	2,427,826	2,767,369	1,670,139
-	1,946,899	-	x	2,095,833	2,317,750	1,462,840	1,752,000	2,908,572	1,785,571
-	2,157,025	-	x	2,386,346	3,286,969	1,818,383	x	2,587,212	1,774,480

21 なめし革	22 窯業・土石	23 鉄鋼	24 非鉄	25 金属	26 一般機械	27 電気	28 情報	29 電子部品	30 輸送	31 精密機械	32 その他
-	2,208,507	-	x	2,380,816	x	1,939,523	-	-	2,824,000	3,013,054	1,692,285
-	2,353,080	-	x	3,013,965	2,018,157	1,563,032	-	-	2,410,000	3,132,858	1,667,352
x	2,336,339	-	x	2,321,142	1,996,206	1,865,892	-	-	2,916,666	3,113,545	1,367,373
x	2,446,252	-	x	2,936,279	3,284,285	1,835,189	-	-	2,384,426	3,330,843	1,386,213
x	2,637,303	x	x	2,592,878	2,454,757	2,378,442	-	-	2,433,230	3,610,702	1,889,516
-	2,821,079	x	x	3,701,132	2,375,905	2,829,756	-	-	2,697,213	4,096,124	1,742,784
-	3,062,327	-	x	3,997,441	2,405,833	2,834,094	-	-	3,306,612	4,308,692	1,884,057
-	3,013,695	x	-	2,712,352	2,279,636	3,412,153	-	-	3,671,521	4,327,777	2,925,943
-	3,063,888	x	-	2,913,922	2,084,733	3,527,553	-	-	3,573,500	4,371,227	2,955,246
-	3,060,428	x	-	3,323,014	2,251,691	3,054,786	-	-	2,610,500	4,692,014	2,005,301
x	3,236,632	x	x	3,710,933	4,039,696	3,448,790	-	-	2,616,000	4,731,422	2,447,647
-	3,113,234	x	x	3,883,802	2,232,230	2,951,904	-	-	2,984,415	4,806,882	2,585,740
-	2,928,717	x	x	4,000,135	1,917,142	2,774,301	-	-	2,945,806	5,159,316	3,568,541
-	3,471,926	x	x	3,932,087	2,756,385	4,060,703	-	-	3,071,230	5,297,955	3,373,281
-	3,312,485	x	x	3,981,549	2,361,274	3,748,048	-	-	2,701,269	5,341,114	2,913,409
-	2,596,378	x	x	3,086,121	2,407,053	3,788,904	-	-	2,832,037	5,289,849	2,550,189
-	2,454,910	x	x	3,662,950	3,158,333	3,613,344	-	-	3,025,625	7,717,864	3,075,556
-	2,179,699	x	x	3,210,213	4,221,737	2,358,462	-	x	2,815,000	4,875,451	2,169,535
-	2,174,402	x	x	3,179,789	4,826,398	2,166,154	x	x	2,704,717	1,793,559	1,888,378
-	2,200,870	x	x	3,554,921	4,488,360	6,078,752	-	x	2,518,000	1,735,238	1,903,571

資料:工業統計調査

工業用水

(従業員30人以上の事業所 単位: m³)

年次	事業所数	1日当たり水源別使用量								1日当たり用途別使用量						
		合計	公共水道		地表水	伏流水	井戸水	その他	回収水	合計	ボイラー用 水	原料用水	洗浄用水	冷却用水	温調用水	その他
			工業用水道	上水道												
50	10	2,928	—	80	—	4	2,834	—	10	2,928	118	—	321	1,671	110	708
51	11	2,956	—	84	20	—	2,842	—	10	2,956	118	2	645	1,568	110	513
52	9	3,061	—	89	10	—	2,952	—	10	3,061	122	15	703	1,603	110	508
53	10	3,061	—	79	—	—	2,972	—	10	3,061	123	17	616	1,680	105	520
54	10	3,091	—	74	—	—	3,017	—	—	3,091	73	18	656	1,640	105	599
55	11	2,839	—	73	—	—	2,726	—	40	2,839	67	—	532	1,564	100	576
56	11	2,991	—	71	—	—	2,880	—	40	2,991	30	18	674	1,594	100	575
57	10	3,128	—	96	—	—	2,990	—	42	3,128	31	18	761	1,704	100	514
58	9	3,058	—	97	—	—	2,918	—	43	3,058	26	41	710	1,666	100	515
59	10	3,155	—	102	—	—	3,008	—	45	3,155	26	41	805	1,666	100	517
60	10	3,085	—	96	—	—	2,958	—	31	3,085	26	—	845	1,556	102	556
61	14	3,013	—	128	—	—	2,879	—	6	3,013	23	17	930	1,531	12	500
62	11	2,931	—	92	—	—	2,833	—	6	2,931	27	18	883	1,521	12	470
63	9	2,820	—	101	—	—	2,713	—	6	2,820	24	36	741	1,518	12	489
元	10	2,879	—	87	—	—	2,792	—	—	2,879	18	7	774	1,599	12	469
2	9	2,188	—	173	—	—	2,008	—	7	2,188	26	—	1,011	687	12	452
3	11	2,526	—	657	—	—	1,864	—	5	2,526	28	320	1,074	636	12	456
4	9	2,221	—	373	—	—	1,848	—	—	2,221	28	12	1,069	626	12	474
5	9	1,857	—	208	—	—	1,649	—	—	1,851	28	34	1,057	346	15	377
6	10	1,984	—	147	—	—	1,837	—	—	1,984	28	11	1,122	386	12	425
7	8	1,881	—	120	—	—	1,761	—	—	1,881	17	7	1,020	396	12	429
8	10	1,584	—	138	—	—	1,446	—	—	1,584	17	6	855	306	12	388
9	12	5,004	—	155	—	—	4,849	—	—	5,004	13	8	582	3,991	12	398
10	10	5,151	—	178	—	—	4,973	—	—	5,151	27	6	640	4,106	12	360
11	10	4,893	—	182	—	—	4,711	—	—	4,893	28	31	780	3,681	13	360
12	9	1,677	—	209	—	—	1,468	—	—	1,677	13	31	1,001	128	12	492
13	8	1,472	—	260	—	—	1,211	1	—	1,472	14	31	962	130		335
14	8	1,465	—	224	—	—	1,232	9	—	1,465	14	32	932	128		359
15	8	1,435	—	225	—	—	1,210	—	—	1,435	14	31	878	148		364
16	9	2,056	—	971	—	—	1,085	—	—	2,056	22	—	646	155		1,233

資料: 工業統計調査

工業用地

(従業者30人以上の事業所 単位:㎡)

年次	事業所数	敷地面積	建築面積	建築延面積	合計		畑		宅地		山		埋立地		その他	
					取得面積	金額	取得面積	金額	取得面積	金額	取得面積	金額	取得面積	金額	取得面積	金額
50	10	367,162	57,347	69,796	67,145	6,890	8,794	4,083	24,843	1,121	11,761	376	—	—	21,747	1,310
51	11	427,217	59,502	72,944	67,145	—	8,794	—	24,843	—	11,761	—	—	—	21,747	—
52	9	367,280	58,659	71,108	—	—	—	—	—	—	—	—	—	—	—	—
53	10	368,052	59,520	72,633	—	—	—	—	—	—	—	—	—	—	—	—
54	10	367,712	59,437	72,643	—	—	—	—	—	—	—	—	—	—	—	—
55	11	382,704	62,207	75,413	13,108	—	13,108	—	—	—	—	—	—	—	—	—
56	11	385,410	62,405	75,611	—	—	—	—	—	—	—	—	—	—	—	—
57	10	391,984	58,756	67,639	7,348	—	—	—	7,348	—	—	—	—	—	—	—
58	9	389,355	58,515	67,398	—	—	—	—	—	—	—	—	—	—	—	—
59	10	390,160	58,927	67,810	—	—	—	—	—	—	—	—	—	—	—	—
60	10	390,160	58,927	67,810	—	—	—	—	—	—	—	—	—	—	—	—
61	14	394,015	60,732	69,874	—	—	—	—	—	—	—	—	—	—	—	—
62	11	380,544	57,028	68,260	—	—	—	—	—	—	—	—	—	—	—	—
63	9	384,769	56,306	65,209	—	—	—	—	—	—	—	—	—	—	—	—
元	10	364,033	48,996	55,752	—	—	—	—	—	—	—	—	—	—	—	—
2	9	387,118	57,209	66,112	—	—	—	—	—	—	—	—	—	—	—	—
3	11	393,904	58,734	67,793	10	—	—	—	—	—	—	—	—	—	—	—
4	9	392,902	57,924	66,827	684	—	—	—	—	—	—	—	—	—	—	—
5	9	397,570	63,118	72,263	—	—	—	—	—	—	—	—	—	—	—	—
6	10	389,363	62,283	71,300	—	—	—	—	—	—	—	—	—	—	—	—
7	8	384,604	56,992	65,824	—	—	—	—	—	—	—	—	—	—	—	—
8	10	388,572	59,199	68,500	—	—	—	—	—	—	—	—	—	—	—	—
9	12	413,184	71,702	82,247	—	—	—	—	—	—	—	—	—	—	—	—
10	10	410,874	70,322	80,747	—	—	—	—	—	—	—	—	—	—	—	—
11	10	403,311	69,989	80,919	—	—	—	—	—	—	—	—	—	—	—	—
12	9	401,114	65,916	76,039	—	—	—	—	—	—	—	—	—	—	—	—
13	8	380,114	62,916	72,039	—	—	—	—	—	—	—	—	—	—	—	—
14	8	387,374	63,870	72,993	—	—	—	—	—	—	—	—	—	—	—	—
15	8	369,359	58,901	68,123	—	—	—	—	—	—	—	—	—	—	—	—
16	9	363,000	62,667	73,158	—	—	—	—	—	—	—	—	—	—	—	—

6. 水 道

上水道施設等の状況

年度	計画区域内		給 水		年 間 給水量 (千 m^3)	年間水道 使用料 (千円)	1世帯当 たり年間 平均使用 量(m^3)	年度末配 水管延長 (m)	行 政 区域内 普及率 (%)	計画区域 内普及率 (%)
	世帯 (戸)	人口 (人)	世帯 (戸)	人口 (人)						
40	—	—	1,591	—	299	8,499	188	—	—	—
41	—	—	1,730	—	384	10,228	222	—	—	—
42	—	—	1,815	—	430	10,781	237	—	—	—
43	—	—	1,930	8,878	445	12,412	231	—	—	—
44	2,771	12,055	2,052	9,439	469	13,138	229	33,090	47.7	74.1
45	2,581	12,539	2,162	9,945	547	18,010	253	33,090	49.6	83.8
46	2,906	12,820	2,224	10,230	605	19,738	272	33,090	50.1	76.5
47	2,934	12,860	2,372	10,674	689	32,019	290	39,067	52.2	80.8
48	2,951	12,986	2,494	10,873	733	35,111	294	43,470	54.0	84.5
49	3,144	13,529	2,648	11,651	779	35,993	294	57,536	52.7	84.2
50	3,245	13,953	3,051	12,695	844	62,500	277	63,258	60.2	94.0
51	3,465	14,026	3,194	13,721	891	74,732	279	79,153	61.8	92.2
52	3,908	15,632	3,637	14,857	1,005	85,755	276	82,233	69.4	93.1
53	4,228	16,912	3,856	14,964	1,200	100,899	311	84,488	71.6	91.2
54	4,303	17,212	4,045	16,422	1,188	112,907	294	84,488	73.7	94.0
55	4,692	19,995	4,188	16,752	1,255	120,476	300	85,955	74.6	83.8
56	4,959	20,008	4,301	17,634	1,299	143,659	302	86,269	77.6	88.1
57	4,930	20,165	4,374	17,890	1,365	151,721	312	92,349	78.1	88.7
58	5,166	20,911	4,495	18,069	1,508	163,148	335	89,768	78.2	86.4
59	5,238	21,018	4,641	18,619	1,639	213,730	353	93,611	79.8	88.6
60	5,307	21,285	4,789	19,060	1,652	215,927	345	92,832	81.3	90.2
61	5,394	21,524	4,894	19,527	1,682	220,945	344	92,282	82.2	90.7
62	5,436	21,691	5,027	20,092	1,693	250,461	337	96,613	83.8	92.5
63	5,531	21,927	5,140	20,457	1,713	257,923	333	99,833	84.8	92.9
元	5,569	22,052	5,307	21,015	1,822	274,070	339	102,994	86.3	95.3
2	5,705	22,420	5,459	21,399	1,962	334,707	359	106,081	86.9	95.7
3	5,872	22,697	5,701	21,478	2,183	379,402	382	109,640	88.8	97.1
4	6,048	22,877	5,752	21,557	2,280	396,602	396	114,863	87.7	95.1
5	6,154	23,133	5,803	21,909	2,318	436,901	399	118,344	86.4	94.3
6	6,301	23,317	5,964	21,988	2,462	463,331	413	120,554	86.8	94.7
7	6,395	23,385	6,086	22,216	2,513	474,453	413	122,394	87.3	95.2
8	6,517	23,538	6,228	22,350	2,538	479,910	408	123,758	87.6	95.6
9	6,651	23,864	6,432	22,716	2,608	493,185	405	124,790	87.8	96.7
10	6,835	23,855	6,586	22,874	2,603	491,430	395	128,367	89.4	96.4
11	6,839	23,875	6,627	23,069	2,672	504,169	403	133,365	88.9	96.9
12	6,943	23,829	6,737	23,062	2,710	512,167	402	137,354	88.9	97.0
13	7,773	26,063	6,822	23,081	2,695	507,866	395	141,020	89.0	97.0
14	7,847	25,902	6,906	22,980	2,646	535,092	383	142,400	89.2	97.2
15	7,944	25,862	7,844	25,184	2,606	478,095	322	—	100.0	97.1
16	8,024	25,745	7,916	25,050	2,611	477,347	330	—	100.0	97.0
17	8,097	25,619	8,035	24,996	2,585	473,612	322	—	100.0	97.6

資料:芳賀中部上水道企業団

行政区域内普及率 = $\frac{\text{給 水 世 帯 数 (3月 末 現 在)}}{\text{住 民 基 本 台 帳 世 帯 数 (3月 末 現 在)}}$

7. 商 業

産業分類別・商店数・常時従業者数・年間商品販売額・商品

年度	産業分類	商店数									
		計	法人	個人	常時従業者規模別						
					1～2人	3～4人	5～9人	10～19人	20～29人	30～49人	50～99人
41	計	347	39	308	250	69	24	3	—	1	—
	一般卸売業	28	9	19	12	11	5	—	—	—	—
	代理商・仲立業	5	—	5	5	—	—	—	—	—	—
	各種商品小売業	—	—	—	—	—	—	—	—	—	—
	繊維・衣服・身の回り品小売業	36	7	29	21	10	5	—	—	—	—
	飲食料品小売業	171	13	158	129	34	8	—	—	—	—
	自動車・自転車小売業	14	—	14	14	—	—	—	—	—	—
	家具・建具・じゅう器小売業	47	3	44	39	8	—	—	—	—	—
その他の小売業	46	7	39	30	6	6	3	—	1	—	
43	計	339	42	297	232	71	29	5	2	—	—
	一般卸売業	23	8	15	12	5	5	1	—	—	—
	代理商・仲立業	—	—	—	—	—	—	—	—	—	—
	各種商品小売業	1	—	1	—	—	1	—	—	—	—
	繊維・衣服・身の回り品小売業	39	6	33	25	9	5	—	—	—	—
	飲食料品小売業	165	10	155	123	36	5	1	—	—	—
	自動車・自転車小売業	13	—	13	12	1	—	—	—	—	—
	家具・建具・じゅう器小売業	45	6	39	31	9	4	1	—	—	—
その他の小売業	53	12	41	29	11	9	2	2	—	—	
45	計	344	41	303	233	74	32	4	1	—	—
	一般卸売業	18	5	13	8	4	5	1	—	—	—
	代理商・仲立業	—	—	—	—	—	—	—	—	—	—
	各種商品小売業	—	—	—	—	—	—	—	—	—	—
	繊維・衣服・身の回り品小売業	35	5	30	23	8	4	—	—	—	—
	飲食料品小売業	165	11	154	122	35	8	—	—	—	—
	自動車・自転車小売業	11	—	11	7	4	—	—	—	—	—
	家具・建具・じゅう器小売業	50	7	43	32	13	5	—	—	—	—
その他の小売業	65	13	52	41	10	10	3	1	—	—	

()はxの数字を合算した。

手持額・修理等収入額・売場面積

	常時従業者数			年間商品販売額(万円)			商品手持額(万円)	修理料・サービス料・仲立手数料等の収入額(万円)	売場面積(m ²)
	計	有給役員 個人事業主等	常時雇用者 従業者	計	法人	個人			
100人以上									
—	867	684	183	169,218	—	—	36,385	1,462	8,272
—	96	66	30	35,114	—	—	4,265	—	—
—	6	6	—	—	—	—	—	253	—
—	—	—	—	—	—	—	—	—	—
—	97	76	21	17,273	—	—	3,913	111	1,245
—	369	346	23	51,156	—	—	3,397	98	4,202
—	21	21	—	2,448	—	—	452	241	283
—	85	76	9	11,065	—	—	2,803	272	1,123
—	193	93	100	52,162	—	—	21,555	487	1,419
—	904	728	176	226,301	—	—	38,842	1,065	9,075
—	78	53	25	43,043	—	—	3,329	9	—
—	—	—	—	—	—	—	—	—	—
—	x	x	—	x	—	—	x	—	x
—	(117)	(100)	17	(27,344)	—	—	(6,459)	26	(1,548)
—	365	341	24	68,620	—	—	4,599	5	4,307
—	23	23	—	4,441	—	—	382	176	241
—	110	88	22	23,510	—	—	4,325	310	1,352
—	211	123	88	59,343	—	—	19,748	539	1,627
—	898	721	177	300,045	129,755	170,290	43,218	2,313	16,219
—	71	45	26	45,800	29,566	16,234	6,150	—	—
—	—	—	—	—	—	—	—	—	—
—	—	—	—	—	—	—	—	—	—
—	97	80	17	29,784	13,672	16,112	7,043	19	1,760
—	367	344	23	92,182	14,635	77,547	7,166	76	5,383
—	22	22	—	3,848	—	3,848	516	770	286
—	115	91	24	41,079	19,717	21,362	6,275	801	2,129
—	226	139	87	87,352	52,165	35,187	16,068	647	6,661

年度	産業分類	商 店 数									
		計	法人	個人	常 時 従 業 者 規 模 別						
					1～2人	3～4人	5～9人	10～19人	20～29人	30～49人	50～99人
47	計	341	49	292	218	82	35	5	1	—	—
	一般卸売業	14	5	9	6	1	6	—	1	—	—
	代理商・仲立業	—	—	—	—	—	—	—	—	—	—
	各種商品小売業	—	—	—	—	—	—	—	—	—	—
	繊維・衣服・身の回り品小売業	37	6	31	20	13	3	1	—	—	—
	飲食料品小売業	161	16	145	112	40	8	1	—	—	—
	自動車・自転車小売業	10	—	10	9	1	—	—	—	—	—
	家具・建具・じゅう器小売業	51	7	44	30	13	8	—	—	—	—
その他の小売業	68	15	53	41	14	10	3	—	—	—	
49	計	337	52	285	207	89	34	6	—	1	—
	一般卸売業	15	5	10	6	5	3	1	—	—	—
	代理商・仲立業	—	—	—	—	—	—	—	—	—	—
	各種商品小売業	—	—	—	—	—	—	—	—	—	—
	繊維・衣服・身の回り品小売業	36	7	29	20	11	4	1	—	—	—
	飲食料品小売業	159	16	143	107	42	8	2	—	—	—
	自動車・自転車小売業	11	—	11	7	4	—	—	—	—	—
	家具・建具・じゅう器小売業	52	12	40	24	16	11	—	—	1	—
その他の小売業	64	12	52	43	11	8	2	—	—	—	
51	計	331	58	273	207	76	39	7	1	1	—
	一般卸売業	19	10	9	6	2	6	4	—	1	—
	代理商・仲立業	—	—	—	—	—	—	—	—	—	—
	各種商品小売業	1	—	1	1	—	—	—	—	—	—
	繊維・衣服・身の回り品小売業	33	9	24	21	8	4	—	—	—	—
	飲食料品小売業	146	12	134	97	40	7	2	—	—	—
	自動車・自転車小売業	12	—	12	10	1	1	—	—	—	—
	家具・建具・じゅう器小売業	53	10	43	30	14	9	—	—	—	—
その他の小売業	67	17	50	42	11	12	1	1	—	—	

()はxの数字を合算した。飲食店を除く。

	常時従業者数			年間商品販売額(万円)			商品手持額(万円)	修理料・サービス料・仲立手数料等の収入額(万円)	売場面積(m ²)
	計	有給役員 個人事業主等	常時雇 用者	計	法人	個人			
100人以上									
—	932	676	256	390,986	184,248	206,738	49,244	2,682	20,268
—	70	33	37	61,883	42,778	19,105	6,605	—	—
—	—	—	—	—	—	—	—	—	—
—	—	—	—	—	—	—	—	—	—
—	110	83	27	49,137	22,770	26,367	10,045	76	2,210
—	379	310	69	112,350	30,995	81,355	8,075	—	5,448
—	19	19	—	4,486	—	4,486	441	307	324
—	131	95	36	55,126	24,047	31,079	10,222	976	3,041
—	223	136	87	108,004	63,658	44,346	13,856	1,323	9,245
—	946	702	244	554,758	275,473	279,285	97,157	3,309	14,758
—	63	32	31	87,185	54,515	32,670	25,931	—	—
—	—	—	—	—	—	—	—	—	—
—	—	—	—	—	—	—	—	—	—
—	106	88	18	65,893	39,169	26,724	13,858	3	1,971
—	377	316	61	156,047	45,244	110,803	15,348	8	6,243
—	25	25	—	10,470	—	10,470	1,450	725	522
—	189	117	72	113,563	71,835	41,728	21,784	1,129	4,031
—	186	124	62	121,600	64,710	56,890	18,786	1,444	1,991
—	977	521	456	885,142	550,859	334,283	132,948	27,636	18,297
—	158	18	140	205,442	181,639	23,803	34,292	22,000	—
—	—	—	—	—	—	—	—	—	—
—	x	x	—	x	—	x	x	—	x
—	89	45	44	71,173	44,298	26,875	17,158	105	2,267
—	354	263	91	223,775	82,476	141,299	18,185	30	7,672
—	24	22	2	15,310	—	15,310	3,507	1,692	479
—	143	79	64	107,893	57,571	50,322	21,281	730	4,357
—	(209)	(94)	115	(261,549)	184,875	(76,674)	(38,145)	(3,079)	(3,522)

年度	産業分類	商 店 数										
		計	法人	個人	常 時 従 業 者 規 模 別							
					1～2人	3～4人	5～9人	10～19人	20～29人	30～49人	50～99人	
54	計	350	87	263	219	85	35	7	1	3	—	
	卸 売 業	20	12	8	6	4	6	4	—	—	—	
	小 売 業 計	330	75	255	213	81	29	3	1	3	—	
	呉服・服地・寝具 小 売 業	12	5	7	6	3	3	—	—	—	—	
	洋服小売業 (婦人・子供服を除く)	1	—	1	1	—	—	—	—	—	—	
	婦人・子供服小売業	6	2	4	4	2	—	—	—	—	—	
	くつ・はきもの小売業	7	—	7	6	1	—	—	—	—	—	
	その他の繊維・衣服 身の回り品小売業	9	4	5	6	2	1	—	—	—	—	
	各種食料品小売業	27	9	18	13	9	3	1	—	1	—	
	酒・調味料小売業	22	1	21	9	12	1	—	—	—	—	
	食 肉 小 売 業	7	1	6	3	3	—	1	—	—	—	
	鮮 魚 小 売 業	12	1	11	9	3	—	—	—	—	—	
	乾 物 小 売 業	6	—	6	5	1	—	—	—	—	—	
	野菜・果実小売業	5	—	5	3	2	—	—	—	—	—	
	菓子・パン小売業	37	4	33	31	5	1	—	—	—	—	
	米 穀 類 小 売 業	5	2	3	3	1	1	—	—	—	—	
	その他の飲食料品 小 売 業	34	5	29	29	3	1	—	—	1	—	
	自 動 車 小 売 業	4	1	3	2	2	—	—	—	—	—	
	自 転 車 小 売 業	9	—	9	7	2	—	—	—	—	—	
	家具・建具小売業	11	1	10	5	4	2	—	—	—	—	
	金物・荒物小売業	5	3	2	2	2	1	—	—	—	—	
	陶磁器・ガラス器 小 売 業	26	6	20	20	5	—	—	—	1	—	
	家庭用機械器具 小 売 業	9	3	6	6	1	2	—	—	—	—	
	医療品・化粧品 小 売 業	13	5	8	11	2	—	—	—	—	—	
	農耕用品小売業	13	4	9	5	4	4	—	—	—	—	
	燃 料 小 売 業	5	11	4	3	6	6	—	—	—	—	
書籍・文房具小売業	6	2	4	3	—	2	1	—	—	—		
中 古 品 小 売 業 (中古自動車を除く)	2	—	2	2	—	—	—	—	—	—		

	常時従業者数			年間商品販売額(万円)			商品手持額(万円)	修理料・サービス料・仲立手数料等の収入額(万円)	売場面積(m ²)
	計	有給役員 個人事業主等	常時雇用者 従業者	計	法人	個人			
100人以上									
—	1,082	516	566	1,226,229	843,374	282,855	160,920	9,268	23,380
—	115	95	20	238,617	277,797	10,820	37,354	65	—
—	967	421	546	987,612	615,577	372,035	123,566	9,203	23,820
—	40	24	16	32,094	21,294	10,800	10,169	—	1,726
—	x	—	x	x	—	x	x	—	x
—	13	x	x	8,958	x	x	2,700	—	356
—	13	—	13	9,609	—	9,609	2,583	—	261
—	22	15	7	19,396	13,996	5,430	5,977	—	795
—	119	76	43	177,374	149,130	28,244	9,863	—	3,085
—	64	x	x	67,127	x	x	5,858	—	1,242
—	24	x	x	15,470	x	x	465	—	273
—	28	x	x	18,530	x	x	356	—	723
—	14	—	14	8,600	—	8,600	555	—	199
—	13	—	13	9,893	—	9,893	997	—	169
—	68	13	55	27,138	4,675	22,463	2,581	—	1,562
—	15	x	x	15,668	x	x	516	—	153
—	91	47	44	35,185	16,032	19,153	8,129	—	2,618
—	9	x	x	10,150	x	x	1,650	240	—
—	19	—	19	8,720	—	8,720	1,822	956	417
—	33	x	x	23,535	x	x	3,963	432	1,199
—	18	x	x	25,649	x	x	4,550	—	337
—	82	46	36	73,599	54,287	19,312	12,739	—	4,059
—	24	14	10	29,302	20,104	9,198	4,336	1,757	462
—	26	12	14	24,060	12,176	11,884	4,632	—	550
—	50	25	25	121,331	77,449	43,882	12,955	3,314	1,316
—	57	46	11	120,072	105,156	14,916	8,156	167	41
—	36	x	x	26,590	x	x	4,330	—	315
—	x	—	x	x	—	x	x	—	x

年度	産業分類	商 店 数										
		計	法人	個人	常 時 従 業 者 規 模 別							
					1～2人	3～4人	5～9人	10～19人	20～29人	30～49人	50～99人	
54	他に分類されない小売業	27	5	22	19	6	1	—	1	—	—	
	計	391	104	287	244	100	31	11	1	4	—	
	卸売業計	33	16	17	13	9	5	5	—	1	—	
	農畜産物・水産物卸売業	3	1	2	2	—	—	—	—	1	—	
	食料・飲料卸売業	5	1	4	3	1	1	—	—	—	—	
	鉱物・金属材料卸売業	2	1	1	1	—	1	—	—	—	—	
	機械器具卸売業	1	1	—	—	—	—	1	—	—	—	
	建築材料卸売業	8	3	5	4	3	1	—	—	—	—	
	家具・建具・じゅう器等卸売業	8	7	1	1	1	2	4	—	—	—	
	再生資源卸売業	6	2	4	2	4	—	—	—	—	—	
	小売業計	358	88	270	231	91	26	6	1	3	—	
	その他の各種食料品小売業 (従業者が常時50人未満のもの)	1	—	1	—	1	—	—	—	—	—	
	呉服・服地・寝具小売業	14	8	6	4	7	3	—	—	—	—	
	洋服小売業 (婦人・子供服を除く)	3	1	2	2	1	—	—	—	—	—	
57	婦人・子供服小売業	3	—	3	2	1	—	—	—	—	—	
	くつ・はきもの小売業	6	—	6	6	—	—	—	—	—	—	
	その他の織物・衣服身の回り品小売業	5	—	5	4	1	—	—	—	—	—	
	各種食料品小売業	30	9	21	15	9	2	2	—	2	—	
	酒・調味料小売業	25	1	24	9	16	—	—	—	—	—	
	食肉小売業	4	1	3	2	1	—	1	—	—	—	
	鮮魚小売業	12	1	11	9	3	—	—	—	—	—	
	乾物小売業	3	—	3	3	—	—	—	—	—	—	
	野菜・果実小売業	5	1	4	2	3	—	—	—	—	—	
	菓子・パン小売業	25	1	24	20	4	1	—	—	—	—	
	米穀類小売業	6	2	4	4	2	—	—	—	—	—	
	その他の飲食料品小売業	39	6	33	33	3	2	1	—	—	—	
	自動車小売業	11	5	6	6	2	2	1	—	—	—	
	自転車小売業	9	—	9	7	2	—	—	—	—	—	

	常時従業者数			年間商品販売額(万円)			商品手持額(万円)	修理料・サービス料・仲立手数料等の収入額(万円)	売場面積(m ²)	
	計	有給役員 個人事業主等	常時雇用者 従業者	計	法人	個人				
100人以上	—	(89)	(103)	(226)	(79,562)	(141,308)	(149,931)	(13,654)	2,337	(1,522)
—	1,213	603	610	1,841,186	1,369,846	471,340	231,935	14,374	25,083	
—	177	140	37	411,178	375,400	35,788	39,456	996	—	
—	37	x	x	145,328	x	x	780	—	—	
—	16	x	x	50,110	x	x	3,825	—	—	
—	x	x	x	x	x	x	x	—	—	
—	x	x	—	x	x	x	x	x	—	
—	24	13	11	56,508	41,858	14,650	9,734	26	—	
—	62	x	x	124,493	x	x	14,703	14	—	
—	17	x	x	13,578	x	x	2,600	6	—	
—	1,036	463	573	1,430,008	994,446	435,562	192,479	13,378	25,083	
—	x	—	x	x	—	x	x	—	x	
—	47	31	16	58,856	48,546	10,310	13,209	—	1,130	
—	6	x	x	2,960	x	x	2,370	15	161	
—	7	—	7	6,068	—	6,068	1,700	—	160	
—	8	—	8	4,772	—	4,772	2,028	—	248	
—	8	—	8	5,568	—	5,568	1,235	—	216	
—	157	108	49	294,021	247,302	46,719	23,672	260	5,743	
—	70	x	x	88,889	x	x	6,310	—	1,124	
—	19	x	x	14,662	x	x	1,148	—	180	
—	29	x	x	21,833	x	x	439	—	677	
—	4	—	4	1,460	—	1,460	180	—	79	
—	13	x	x	12,860	x	x	875	—	195	
—	46	x	x	21,641	x	x	1,389	—	822	
—	13	x	x	20,872	x	x	1,911	—	209	
—	83	28	55	43,245	17,562	25,683	1,299	—	965	
—	39	28	11	38,021	27,877	10,144	6,162	5,357	—	
—	19	—	19	9,434	—	9,434	2,049	932	322	

年度	産業分類	商 店 数										
		計	法人	個人	常 時 従 業 者 規 模 別							
					1～2人	3～4人	5～9人	10～19人	20～29人	30～49人	50～99人	
57	家具・建具・畳 小 売 業	7	1	6	5	1	1	—	—	—	—	
	金物・荒物小売業	7	2	5	5	1	1	—	—	—	—	
	陶磁器・ガラス器 小 売 業	50	15	35	41	6	2	—	—	1	—	
	家庭用機械器具 小 売 業	9	3	6	6	3	—	—	—	—	—	
	医薬品・化粧品 小 売 業	12	6	6	9	2	1	—	—	—	—	
	農耕用品小売業	14	4	10	7	6	1	—	—	—	—	
	燃料小売業	18	14	4	2	10	6	—	—	—	—	
	書籍・文房具小売業	6	1	5	3	—	1	1	1	—	—	
	中古品小売業 (他に分類されないもの)	4	—	4	4	—	—	—	—	—	—	
他に分類されない 小 売 業	30	6	24	21	6	3	—	—	—	—		
60	計	366	99	267	215	103	34	9	3	1	1	
	卸 売 業 計	28	13	15	9	8	8	2	1	—	—	
	農畜産物・水産物 卸 売 業	2	1	1	1	—	—	—	1	—	—	
	食料・飲料卸売業	4	1	3	3	—	1	—	—	—	—	
	鉱物・金属材料卸売業	2	1	1	1	—	1	—	—	—	—	
	機械器具卸売業	1	1	—	—	—	1	—	—	—	—	
	建築材料卸売業	5	2	3	—	4	1	—	—	—	—	
	家具・建具・じゅう器 等 卸 売 業	4	4	—	1	—	1	2	—	—	—	
	再生資源卸売業	6	2	4	2	2	2	2	—	—	—	
	化学製品卸売業	1	—	1	—	1	—	—	—	—	—	
	医薬品・化粧品 卸 売 業	1	—	1	1	—	—	—	—	—	—	
	その他の卸売業	2	1	1	—	1	1	—	—	—	—	
	小 売 業 計	338	86	252	206	95	26	7	2	1	1	
	百 貨 店	1	1	—	—	—	—	—	—	—	1	
	呉服・服地・寝具 小 売 業	12	5	7	7	3	2	—	—	—	—	
婦人・子供服小売業	6	2	4	5	1	—	—	—	—	—		
くつ・はきもの小売業	5	1	4	2	2	1	—	—	—	—		
その他の織物・衣服 身の回り品小売業	3	2	1	3	—	—	—	—	—	—		

	常時従業者数			年間商品販売額(万円)			商品手持額(万円)	修理料・サービス料・仲立手数料等の収入額(万円)	売場面積(m ²)
	計	有給役員 個人事業 主等	常時雇 用者 従 業 者	計	法人	個人			
100人以上									
—	14	x	x	9,130	x	x	6,384	50	1,039
—	17	x	x	24,093	x	x	4,917	156	718
—	139	81	58	163,194	132,790	30,404	37,267	—	6,621
—	21	10	11	38,730	6,120	12,610	6,853	865	638
—	26	16	10	31,755	24,685	7,070	8,017	15	746
—	41	16	25	180,100	143,776	36,324	24,476	1,867	1,464
—	72	60	12	227,989	206,727	21,262	16,848	214	148
—	52	x	x	27,217	x	x	3,513	900	248
—	5	—	5	1,515	—	1,515	1,400	5	147
—	78	29	49	79,753	46,730	33,023	16,608	2,742	1,050
—	1,189	607	582	1,779,361	1,311,629	467,732	214,813	13,062	24,066
—	143	105	38	386,499	349,499	37,000	30,331	59	x
—	x	x	x	x	x	x	x	—	—
—	x	x	x	x	x	x	2,263	—	—
—	x	x	x	x	x	x	x	—	—
—	x	x	—	x	x	—	—	x	—
—	x	x	x	x	x	x	8,024	—	—
—	35	35	—	111,670	111,670	—	8,867	—	—
—	x	x	x	x	x	x	813	—	—
—	x	—	x	x	—	x	x	—	—
—	x	—	x	x	—	x	800	—	—
—	x	x	x	x	x	x	x	—	—
—	1,046	502	544	1,392,862	962,130	430,732	184,482	(13,062)	24,066
—	x	x	—	x	x	—	x	—	x
—	35	20	15	33,763	21,861	11,902	8,125	30	1,001
—	x	x	x	x	x	x	4,580	—	286
—	x	x	x	x	x	x	4,122	—	286
—	x	x	x	x	x	x	1,402	—	128

年度	産業分類	商 店 数										
		計	法人	個人	常 時 従 業 者 規 模 別							
					1～2人	3～4人	5～9人	10～19人	20～29人	30～49人	50～99人	
60	各種食料品小売業	24	8	16	10	9	2	2	1	—	—	
	酒・調味料小売業	23	1	22	10	12	1	—	—	—	—	
	食肉小売業	4	1	3	2	1	—	1	—	—	—	
	鮮魚小売業	10	2	8	8	2	—	—	—	—	—	
	乾物小売業	6	1	5	4	1	1	—	—	—	—	
	野菜・果実小売業	6	—	6	3	3	—	—	—	—	—	
	菓子・パン小売業	32	2	30	26	5	1	—	—	—	—	
	米穀類小売業	6	2	4	3	3	—	—	—	—	—	
	その他の飲食料品 小売業	33	4	29	27	4	1	1	—	—	—	
	自動車小売業	9	4	5	5	1	2	1	—	—	—	
	自転車小売業 (二輪自動車を含む)	9	—	9	5	4	—	—	—	—	—	
	家具・建具・畳 小売業	5	—	5	3	1	1	—	—	—	—	
	金物・荒物小売業	8	3	5	5	2	1	—	—	—	—	
	陶磁器・ガラス器 小売業	48	15	33	35	9	2	1	—	1	—	
	家庭用機械器具 小売業	9	3	6	4	4	1	—	—	—	—	
	医薬品・化粧品 小売業	8	5	3	6	1	1	—	—	—	—	
	農耕用品小売業	14	3	11	5	7	2	—	—	—	—	
	燃料小売業	17	14	3	3	9	5	—	—	—	—	
	書籍・文房具小売業	7	2	5	4	1	1	—	—	—	—	
	スポーツ用品・玩具・娯楽 用品・楽器小売業	9	1	8	6	3	—	—	—	—	—	
	写真機・写真材料 小売業	3	1	2	2	1	—	—	—	—	—	
時計・眼鏡・光学機械 小売業	4	—	4	1	3	—	—	—	—	—		
中古品小売業 (他に分類されないもの)	3	—	3	3	—	—	—	—	—	—		
他に分類されない 小売業	14	3	11	9	3	1	1	—	—	—		
計	363	100	263	196	111	38	10	3	5	—		
63	卸売業計	36	13	23	13	14	5	2	2	—	—	
	化学製品卸売業	1	—	1	—	1	—	—	—	—	—	
	鉱物・金属材料 卸売業	1	—	1	1	—	—	—	—	—	—	

	常時従業者数			年間商品販売額(万円)			商品手持額(万円)	修理料・サービス料・仲立手数料等の収入額(万円)	売場面積(m ²)	
	計	有給役員 個人事業主等	常時雇用者 従業者	計	法人	個人				
100人以上	—	114	79	35	197,706	170,076	27,630	12,114	—	4,007
	—	x	x	x	x	x	x	6,862	—	1,133
	—	x	x	x	x	x	x	1,063	—	147
	—	x	x	x	x	x	x	330	—	341
	—	x	x	x	x	x	x	1,070	—	310
	—	16	—	16	15,314	—	15,314	1,067	—	270
	—	x	x	x	x	x	x	2,340	10	1,242
	—	x	x	x	x	x	x	1,945	—	234
	—	72	27	45	42,294	17,057	25,237	2,481	—	1,219
	—	40	31	9	36,985	34,332	2,653	5,646	6,305	—
	—	20	—	20	9,998	—	9,998	1,200	1,634	415
	—	11	—	11	6,970	—	6,970	1,805	260	944
	—	23	16	7	32,304	30,319	1,985	5,453	100	649
	—	151	93	58	187,190	153,574	33,616	56,357	—	5,213
	—	28	12	16	50,324	31,396	18,928	8,332	455	640
	—	21	15	6	25,851	19,475	6,376	6,534	—	626
	—	44	14	30	80,219	51,650	28,569	13,767	890	1,317
	—	64	54	10	228,466	204,022	24,444	11,798	10	66
	—	x	x	x	x	x	x	3,508	14	235
	—	x	x	x	x	x	x	5,639	2	495
	—	x	x	x	x	x	x	810	2,695	110
	—	10	—	10	4,159	—	4,159	1,547	298	154
	—	4	—	4	1,650	—	1,650	1,560	—	120
	—	43	21	22	28,665	13,823	14,842	4,575	300	899
	—	1,322	674	648	1,904,035	1,361,766	542,269	28,240	274,425	21,901
	—	174	113	61	380,009	314,720	65,289	1,463	34,928	—
	—	x	—	x	x	—	x	—	x	—
	—	x	—	x	x	—	x	—	x	—

年度	産業分類	商 店 数										
		計	法人	個人	常 時 従 業 者 規 模 別							
					1~2人	3~4人	5~9人	10~19人	20~29人	30~49人	50~99人	
63	機械器具卸売業	4	—	4	1	3	—	—	—	—	—	
	建築材料卸売業	9	3	6	3	4	2	—	—	—	—	
	再生資源卸売業	4	1	3	2	1	1	—	—	—	—	
	衣服・身の回り品卸売業	1	—	1	—	1	—	—	—	—	—	
	農畜産物・水産物卸売業	2	1	1	1	—	—	—	1	—	—	
	食料・飲料卸売業	5	1	4	4	—	1	—	—	—	—	
	家具・建具・じゅう器等卸売業	8	6	2	1	4	1	1	1	—	—	
	その他の卸売業	1	1	—	—	—	—	1	—	—	—	
	小売業計	327	87	240	183	97	33	8	1	5	—	
	呉服・服地・寝具小売業	7	4	3	3	2	2	—	—	—	—	
	婦人・子供服小売業	10	3	7	7	2	1	—	—	—	—	
	靴・履物小売業	6	1	5	4	2	—	—	—	—	—	
	その他の織物・衣服身の回り品小売業	4	2	2	3	1	—	—	—	—	—	
	各種食品小売業	22	6	16	9	8	1	2	—	2	—	
	酒・調味料小売業	22	1	21	6	15	—	1	—	—	—	
	食肉小売業	4	1	3	2	—	2	—	—	—	—	
	鮮魚小売業	12	2	10	7	4	1	—	—	—	—	
	乾物小売業	7	—	7	6	1	—	—	—	—	—	
	野菜・果実小売業	10	2	8	4	4	2	—	—	—	—	
	菓子・パン小売業	28	2	26	22	3	3	—	—	—	—	
	米穀類小売業	6	1	5	4	2	—	—	—	—	—	
	その他の飲食料品小売業	28	6	22	18	5	3	2	—	—	—	
	自動車小売業	7	4	3	4	1	1	1	—	—	—	
	自転車小売業(二輪自動車を含む)	9	—	9	5	4	—	—	—	—	—	
	家具・建具・畳小売業	7	1	6	5	2	—	—	—	—	—	
	金物・荒物小売業	7	3	4	4	1	2	—	—	—	—	
	陶磁器・ガラス器小売業	46	14	32	29	10	3	2	—	2	—	
	家庭用機械器具小売業	8	4	4	2	5	1	—	—	—	—	

	常時従業者数			年間商品販売額(万円)			商品手持額(万円)	修理工料・サービス料・仲立手数料等の収入額(万円)	売場面積(m ²)
	計	有給役員 個人事業主等	常時雇 用者	計	法人	個人			
100人以上									
—	14	—	14	15,650	—	15,650	713	7,000	—
—	31	14	17	62,631	42,805	19,826	750	7,144	—
—	13	x	x	11,557	x	x	—	599	—
—	x	—	x	x	—	x	—	x	—
—	x	x	x	x	x	x	—	—	—
—	12	x	x	55,282	x	x	—	1,923	—
—	56	x	x	99,089	x	x	—	11,120	—
—	x	x	x	x	x	—	—	x	—
—	1,148	561	587	1,524,026	1,047,046	476,980	26,777	239,497	21,901
—	25	19	6	26,876	25,012	1,864	—	2,860	484
—	25	9	16	29,917	11,380	18,537	—	5,620	783
—	15	x	x	8,313	x	x	—	4,165	375
—	8	x	x	7,110	x	x	—	1,702	166
—	165	121	44	330,948	295,581	35,367	875	19,171	4,638
—	73	x	x	115,895	x	x	220	8,141	1,078
—	17	x	x	13,125	x	x	26	155	123
—	30	x	x	22,842	x	x	300	365	366
—	11	—	11	3,444	—	3,444	—	601	452
—	31	x	x	25,748	x	x	8,530	1,734	657
—	54	x	x	31,856	x	x	341	3,498	840
—	12	x	x	15,463	x	x	360	2,248	181
—	85	37	48	76,696	34,277	42,419	65	2,295	714
—	27	23	4	69,430	52,900	16,530	4,396	9,817	—
—	21	—	21	14,665	—	14,665	1,081	1,262	344
—	11	x	x	4,380	x	x	2	752	293
—	23	18	5	31,621	30,161	1,460	10	4,858	617
—	213	151	62	253,482	221,085	32,397	5,020	111,855	5,720
—	28	14	14	52,404	31,555	20,849	1,985	6,200	632

年次	産業分類	商 店 数										
		計	法人	個人	常 時 従 業 者 規 模 別							
					1~2人	3~4人	5~9人	10~19人	20~29人	30~49人	50~99人	
63	医薬品・化粧品小売業	9	4	5	8	—	1	—	—	—	—	
	農耕用品小売業	12	4	8	5	4	3	—	—	—	—	
	燃料小売業	15	12	3	2	8	5	—	—	—	—	
	書籍・文房具小売業	5	2	3	2	—	1	—	1	1	—	
	スポーツ用品・玩具・娯楽用品・楽器小売業	9	1	8	7	2	—	—	—	—	—	
	写真機・写真材料小売業	2	1	1	—	2	—	—	—	—	—	
	時計・眼鏡・光学機械小売業	4	—	4	1	3	—	—	—	—	—	
	中古品小売業 (他に分類されないもの)	3	—	3	2	1	—	—	—	—	—	
	他に分類されない小売業	18	6	12	12	5	1	—	—	—	—	
	計	348	102	246	180	110	43	7	4	2	1	
3	卸売業計	44	18	26	16	16	8	1	2	1	—	
	鉱物・金属材料卸売業	1	1	—	—	—	1	—	—	—	—	
	機械器具卸売業	4	1	3	2	1	1	—	—	—	—	
	建築材料卸売業	13	6	7	5	5	3	—	—	—	—	
	再生資源卸売業	3	—	3	2	1	—	—	—	—	—	
	農畜産物・水産物卸売業	3	1	2	1	—	1	—	1	—	—	
	食料・飲料卸売業	6	1	5	4	1	1	—	—	—	—	
	家具・建具・じゅう器等卸売業	13	8	5	1	8	1	1	1	1	—	
	その他の卸売業	1	—	1	1	—	—	—	—	—	—	
	小売業計	304	84	220	164	94	35	6	2	1	1	
	呉服・服地・寝具小売業	6	4	2	3	1	2	—	—	—	—	
	婦人・子供服小売業	12	3	9	8	4	—	—	—	—	—	
	靴・履物小売業	3	1	2	2	1	—	—	—	—	—	
	その他の織物・衣服・身の回り品小売業	2	1	1	1	1	—	—	—	—	—	
	各種食料品小売業	14	3	11	5	6	—	2	—	1	—	
酒・調味料小売業	25	3	22	8	14	3	—	—	—	—		
食肉小売業	3	1	2	1	1	1	—	—	—	—		
鮮魚小売業	11	2	9	8	3	—	—	—	—	—		

	常時従業員数			年間商品販売額(万円)			その他の 収入額 (万円)	商品手持 額(万円)	売場面 積(m ²)
	計	法人	個人	計	法人	個人			
100人以上									
—	20	10	10	23,647	15,155	8,132	—	5,051	403
—	39	19	20	77,579	57,671	19,908	663	12,373	631
—	60	50	10	185,839	167,609	18,230	1,328	8,818	—
—	67	x	x	35,531	x	x	—	4,905	184
—	21	x	x	20,711	x	x	197	6,230	564
—	x	x	x	x	x	x	—	x	x
—	12	—	12	3,888	—	3,888	308	2,776	93
—	7	—	7	3,800	—	3,800	—	3,700	196
—	x	x	x	x	x	x	980	x	x
1	1,350	755	595	2,347,544	1,796,147	551,397	36,465	256,295	25,261
—	214	153	61	564,613	490,034	74,579	10,326	41,794	—
—	x	x	—	x	x	—	x	x	—
—	13	x	x	19,633	x	x	200	2,662	—
—	41	28	13	113,552	92,230	21,322	8,900	13,360	—
—	5	—	5	2,251	—	2,251	—	410	—
—	30	x	x	101,224	x	x	x	1,269	—
—	17	x	x	26,214	x	x	—	3,040	—
—	100	82	18	288,181	278,981	9,200	1,020	20,146	—
—	x	—	x	x	—	x	—	x	—
1	1,136	602	534	1,782,931	1,306,113	476,818	26,139	214,501	25,261
—	20	x	x	26,724	x	x	600	6,413	461
—	29	9	20	27,477	5,527	21,950	—	7,463	816
—	8	x	x	2,786	x	x	—	1,680	466
—	x	x	x	x	x	x	—	x	x
—	100	70	30	317,220	281,903	35,317	—	15,296	3,925
—	79	15	64	137,199	30,500	106,699	50	9,460	1,626
—	11	x	x	11,800	x	x	—	160	119
—	25	x	x	22,289	x	x	120	432	382

年次	産業分類	商店数									
		計	法人	個人	常時従業者規模別						
					1～2人	3～4人	5～9人	10～19人	20～29人	30～49人	50～99人
3	乾物小売業	5	1	4	4	1	—	—	—	—	—
	野菜・果実小売業	10	1	9	4	4	1	1	—	—	—
	菓子・パン小売業	34	5	29	26	6	2	—	—	—	—
	米穀類小売業	5	1	4	5	—	—	—	—	—	—
	その他の飲食料 品小売業	20	2	18	11	4	4	1	—	—	—
	自動車小売業	8	4	4	4	2	1	1	—	—	—
	自転車小売業 (二輪自動車を含む)	10	—	10	7	3	—	—	—	—	—
	家具・建具・畳 小売業	8	1	7	6	2	—	—	—	—	—
	金物・荒物小売業	6	2	4	4	1	1	—	—	—	—
	陶磁器・ガラス器 具小売業	39	12	27	25	4	8	—	—	—	1
	家庭用機械器具 小売業	9	4	5	3	6	—	—	—	—	—
	医薬品・化粧品 小売業	10	7	3	8	1	1	—	—	—	—
	農耕用品小売業	9	2	7	2	6	1	—	—	—	—
	燃料小売業	15	11	4	1	6	7	1	—	—	—
	書籍・文房具小売業	6	1	5	1	3	—	—	2	—	—
	スポーツ用品・玩具・娯 楽用品・楽器小売業	7	2	5	5	2	—	—	—	—	—
	写真機・写真材料 小売業	1	1	—	—	1	—	—	—	—	—
	時計・眼鏡・光学機 械小売業	4	—	4	1	3	—	—	—	—	—
中古品小売業 (他に分類されないもの)	1	—	1	1	—	—	—	—	—	—	
他に分類されない 小売業	21	9	12	10	8	3	—	—	—	—	
6	計	335	103	232	175	92	47	8	8	3	—
	卸売業計	41	21	20	16	11	7	3	4	—	—
	農畜産物・水産物 卸売業	3	1	2	1	—	1	—	1	—	—
	食料・飲料卸売業	2	1	1	1	—	1	—	—	—	—
	建築材料卸売業	12	7	5	4	4	3	—	1	—	—
	鉱物・金属材料 卸売業	1	1	—	—	—	1	—	—	—	—
	再生資源卸売業	3	—	3	3	—	—	—	—	—	—
	一般機械器具 卸売業	1	1	—	—	1	—	—	—	—	—

	常時従業者数			年間商品販売額(万円)			その他の 収入額 (万円)	商品手持 額(万円)	売場面積 (㎡)
	計	法人	個人	計	法人	個人			
100人以上									
—	10	x	x	6,423	x	x	—	640	312
—	43	x	x	68,778	x	x	502	3,988	1,101
—	61	16	45	30,604	12,037	18,567	1,126	2,803	1,251
—	10	x	x	7,936	x	x	—	1,058	118
—	66	x	x	57,149	x	x	359	1,459	583
—	31	21	10	58,361	47,261	11,100	6,800	6,853	—
—	19	—	19	14,822	—	14,822	200	3,667	440
—	15	x	x	16,499	x	x	—	3,907	845
—	17	x	x	22,652	x	x	250	4,749	530
1	277	217	60	448,500	414,880	33,620	7,111	79,623	7,032
—	28	15	13	66,024	51,649	14,375	1,167	7,804	911
—	23	18	5	29,575	22,300	7,275	—	7,143	689
—	30	x	x	43,835	x	x	744	11,581	689
—	73	61	12	240,134	220,601	19,533	3,172	9,084	15
—	63	x	x	35,148	x	x	2,017	1,499	265
—	16	x	x	22,567	x	x	29	5,096	475
—	x	x	—	x	x	—	—	x	x
—	11	—	11	4,449	—	4,449	57	3,118	106
—	x	—	x	x	—	x	—	x	x
—	59	35	24	55,330	42,600	12,730	1,745	17,075	1,704
2	1,470	939	531	2,603,470	2,118,319	485,151	46,771	308,120	22,361
—	240	187	53	700,086	650,251	49,835	994	55,411	—
—	29	x	x	74,636	x	x	180	245	—
—	x	x	x	x	x	x	—	2,408	—
—	60	47	13	188,670	171,004	17,666	110	13,074	—
—	x	x	—	x	x	—	—	1,000	—
—	4	—	4	1,862	—	1,862	—	220	—
—	x	x	—	x	x	—	—	2,500	—

年次	産業分類	商 店 数										
		計	法人	個人	常 時 従 業 者 規 模 別							
					1～2人	3～4人	5～9人	10～19人	20～29人	30～49人	50～99人	
6	家具・建具・じゅう器等卸売業	15	8	7	6	4	1	2	2	—	—	
	他に分類されない卸売業	4	2	2	1	2	—	1	—	—	—	
	小売業計	294	82	212	159	81	40	5	4	3	—	
	呉服・服地・寝具小売業	7	3	4	3	2	2	—	—	—	—	
	婦人・子供服小売業	10	4	6	5	4	—	1	—	—	—	
	靴・履物小売業	2	—	2	2	—	—	—	—	—	—	
	その他の織物・衣服身の回り品小売業	4	3	1	2	2	—	—	—	—	—	
	各種食料品小売業	21	6	15	6	10	1	1	1	2	—	
	酒小売業	19	1	18	8	9	2	—	—	—	—	
	食肉小売業	4	1	3	2	—	2	—	—	—	—	
	鮮魚小売業	8	2	6	5	3	—	—	—	—	—	
	乾物小売業	6	—	6	5	1	—	—	—	—	—	
	野菜・果実小売業	8	1	7	4	4	—	—	—	—	—	
	菓子・パン小売業	22	4	18	17	2	3	—	—	—	—	
	米穀類小売業	5	1	4	5	—	—	—	—	—	—	
	その他の飲食料品小売業	32	5	27	19	8	4	1	—	—	—	
	自動車小売業	12	4	8	8	1	2	1	—	—	—	
	自転車小売業	5	—	5	4	1	—	—	—	—	—	
	家具・建具・畳小売業	7	1	6	6	1	—	—	—	—	—	
	金物・荒物小売業	5	2	3	3	—	2	—	—	—	—	
	陶磁器・ガラス器小売業	39	10	29	26	6	4	—	1	—	—	
	家庭用機械器具小売業	6	3	3	2	3	1	—	—	—	—	
	医薬品・化粧品小売業	11	5	6	7	3	—	—	1	—	—	
	農耕用品小売業	12	2	10	4	7	1	—	—	—	—	
	燃料小売業	13	10	3	—	3	10	—	—	—	—	
	書籍・文房具小売業	7	4	3	2	—	2	1	1	1	—	
	スポーツ用品・玩具・娯楽用品・楽器小売業	5	1	4	3	2	—	—	—	—	—	
写真機・写真材料小売業	1	1	—	—	1	—	—	—	—	—		

	常時従業者数			年間商品販売額(万円)			その他の 収入額 (万円)	商品手持 額(万円)	売場面積 (㎡)
	計	法人	個人	計	法人	個人			
100人以上									
—	108	89	19	225,223	213,415	11,808	500	23,140	—
—	24	x	x	136,359	x	x	204	12,824	—
2	1,230	752	478	1,903,384	1,468,068	435,316	45,777	252,709	22,361
—	22	14	8	31,411	20,763	10,648	77	6,147	551
—	34	19	15	43,649	32,224	11,425	14	9,114	1,211
—	x	—	x	x	—	x	—	710	129
—	11	x	x	7,830	x	x	800	1,374	296
—	163	123	40	409,420	368,852	40,568	9	32,163	5,849
—	56	x	x	94,318	x	x	386	6,513	951
—	14	x	x	15,560	x	x	—	205	115
—	18	x	x	16,892	x	x	—	198	239
—	10	—	10	4,075	—	4,075	—	452	174
—	21	x	x	25,721	x	x	—	1,079	483
—	48	13	35	30,013	9,934	20,079	—	1,725	595
—	9	x	x	11,586	x	x	360	1,834	193
—	89	34	55	110,879	70,319	40,560	321	3,740	1,044
—	43	30	13	61,545	49,388	12,157	20,706	6,337	492
—	8	—	8	4,540	—	4,540	760	794	222
—	13	x	x	12,991	x	x	—	3,290	108
—	17	x	x	31,261	x	x	—	8,484	522
2	318	265	53	429,613	400,511	29,102	7,846	94,816	4,925
—	24	17	7	52,943	47,749	5,194	983	7,801	493
—	43	13	30	31,179	19,426	11,753	—	7,367	640
—	37	x	x	58,916	x	x	691	15,002	939
—	66	54	12	230,386	211,997	18,389	50	11,402	60
—	77	70	7	77,075	65,216	11,859	7,932	5,413	427
—	11	3	8	23,026	3,113	19,913	180	5,594	324
—	x	x	—	x	x	—	1,500	200	132

年次	産業分類	商店数										
		計	法人	個人	常時従業者規模別							
					1～2人	3～4人	5～9人	10～19人	20～29人	30～49人	50～99人	
6	時計・眼鏡・光学機械小売業	3	—	3	—	3	—	—	—	—	—	
	中古品小売業 (他に分類されないもの)	6	2	4	3	3	—	—	—	—	—	
	他に分類されない小売業	14	6	8	8	2	4	—	—	—	—	
9	計	337	108	229	177	93	41	16	3	4	1	
	卸売業計	45	20	25	18	13	7	4	1	0	1	
	卸売業計(代理商、仲立業を除く)	45	20	25	18	13	7	4	1	0	1	
	農畜産物・水産物卸売業	3	1	2	1	0	1	0	1	0	0	
	食料・飲料卸売業	5	2	3	3	1	1	0	0	0	0	
	建築材料卸売業	7	3	4	3	2	2	0	0	0	0	
	鉱物・金属材料卸売業	2	2	0	0	2	0	0	0	0	0	
	再生資源卸売業	3	0	3	2	1	0	0	0	0	0	
	自動車卸売業	1	1	0	0	1	0	0	0	0	0	
	家具・建具・じゅう器等卸売業	19	9	10	8	5	2	3	0	0	0	
	他に分類されない卸売業	5	2	3	1	1	1	1	0	0	1	
	小売業計	292	88	204	159	80	34	12	2	4	0	
	呉服・服地・寝具小売業	8	3	5	4	3	1	0	0	0	0	
	男子服小売業	3	1	2	2	1	0	0	0	0	0	
	婦人・子供服小売業	6	3	3	3	2	1	0	0	0	0	
	靴・履物小売業	3	0	3	2	1	0	0	0	0	0	
	その他の織物・衣服・身の回り品小売業	5	3	2	2	3	0	0	0	0	0	
	各種食料品小売業	9	5	4	2	3	1	1	0	2	0	
	酒小売業	19	1	18	9	9	1	0	0	0	0	
	食肉小売業	2	1	1	0	2	0	0	0	0	0	
	鮮魚小売業	9	2	7	6	3	0	0	0	0	0	
	乾物小売業	4	0	4	2	2	0	0	0	0	0	
	野菜・果実小売業	9	1	8	4	4	1	0	0	0	0	
	菓子・パン小売業	23	4	19	17	5	1	0	0	0	0	
	米穀類小売業	3	0	3	3	0	0	0	0	0	0	

	常時従業者数			年間商品販売額(万円)			その他の 収入額 (万円)	商品手持 額(万円)	売場面積 (㎡)
	計	法人	個人	計	法人	個人			
100人以上									
—	10	—	10	3,755	—	3,755	62	2,968	78
—	14	x	x	12,100	x	x	3,000	4,050	699
—	46	33	13	68,670	62,206	6,464	100	13,937	470
2	1,574	990	584	2,493,908	1,992,348	501,560	59,553	294,362	24,586
1	365	294	71	751,048	689,280	61,768	7,785	65,439	0
1	365	294	71	751,048	689,280	61,768	7,785	65,439	0
0	30	x	x	61,314	x	x	0	470	0
0	14	x	x	44,475	x	x	245	2,926	0
0	27	16	11	71,256	56,213	15,043	6,600	6,501	0
0	x	x	0	x	x	0	x	x	0
0	5	0	5	2,212	0	2,212	308	219	0
0	x	x	0	x	x	0	x	x	0
1	184	156	28	288,030	269,882	18,148	170	42,654	0
0	94	x	x	251,624	x	x	0	10,000	0
1	1,209	696	513	1,742,860	1,303,068	439,792	51,768	228,923	24,586
0	22	13	9	27,246	15,326	11,920	0	5,447	657
0	6	x	x	5,120	x	x	0	2,773	364
0	23	17	6	32,772	26,972	5,800	30	7,648	1,201
0	6	0	6	2,620	0	2,620	0	1,140	197
0	12	x	x	8,589	x	x	0	2,505	293
0	109	96	13	329,995	317,269	12,726	1,142	15,395	3,811
0	49	x	x	76,969	x	x	399	4,296	963
0	x	x	x	x	x	x	x	x	x
0	22	x	x	20,956	x	x	200	607	378
0	9	0	9	2,875	0	2,875	0	180	94
0	28	x	x	45,430	x	x	0	1,933	809
0	49	11	38	23,524	9,470	14,054	0	1,804	699
0	6	0	6	5,680	0	5,680	221	564	86

年次	産業分類	商 店 数									
		計	法人	個人	従 業 者 規 模 別						
					1～2人	3～4人	5～9人	10～19人	20～29人	30～49人	50～99人
9	その他の飲食料品小売業	37	4	33	24	5	3	5	0	0	0
	自動車小売業	9	4	5	6	0	2	1	0	0	0
	自転車小売業	6	0	6	4	2	0	0	0	0	0
	家具・建具・畳小売業	7	1	6	6	1	0	0	0	0	0
	金物・荒物小売業	1	0	1	1	0	0	0	0	0	0
	陶磁器・ガラス器小売業	44	17	27	28	6	5	3	0	1	0
	家庭用機械器具小売業	7	4	3	3	2	1	1	0	0	0
	医薬品・化粧品小売業	9	3	6	7	1	0	0	1	0	0
	農耕用品小売業	12	2	10	4	8	0	0	0	0	0
	燃料小売業	15	11	4	0	7	8	0	0	0	0
	書籍・文房具小売業	5	4	1	2	0	1	0	1	1	0
	スポーツ用品・玩具・娯楽用品・楽器小売業	7	2	5	6	1	0	0	0	0	0
	時計・眼鏡・光学機械小売業	3	0	3	1	2	0	0	0	0	0
	中古品小売業 (他に分類されないもの)	4	1	3	2	2	0	0	0	0	0
他に分類されない小売業	23	11	12	9	5	8	1	0	0	0	
11	計	352	119	233	181	92	49	21	3	3	2
	卸売業計	50	25	25	21	11	9	6	1	0	2
	卸売業計(代理商、仲立業を除く)	50	25	25	21	11	9	6	1	0	2
	衣服、身の回り品卸売業	1	1	0	0	0	0	1	0	0	0
	農畜産物・水産物卸売業	5	1	4	2	1	1	1	0	0	0
	食料・飲料卸売業	2	1	1	1	0	1	0	0	0	0
	建築材料卸売業	7	4	3	2	2	2	1	0	0	0
	再生資源卸売業	5	1	4	4	0	1	0	0	0	0
	自動車卸売業	2	2	0	0	2	0	0	0	0	0
	家具・建具・じゅう器等卸売業	19	10	9	10	2	3	3	0	0	1
	医薬品・化粧品等卸売業	2	1	1	0	1	1	0	0	0	0
他に分類されない卸売業	7	4	3	2	3	0	0	1	0	1	
小売業計	302	94	208	160	81	40	15	2	3	0	

	従業者数			年間商品販売額(万円)			その他の 収入額 (万円)	商品手持 額(万円)	売場面積 (㎡)
	計	法人	個人	計	法人	個人			
100人以上									
0	147	33	114	124,667	39,470	85,197	561	5,387	2,061
0	31	25	6	31,175	27,021	4,154	13,872	5,307	277
0	13	0	13	8,221	0	8,221	1,225	933	278
0	12	x	x	10,850	x	x	1,215	2,494	105
0	x	0	x	x	0	x	x	x	x
1	267	216	51	359,602	335,453	24,149	10,921	90,266	5,938
0	35	29	6	56,949	52,366	4,583	1,861	6,048	591
0	44	8	36	22,394	10,482	11,912	0	6,813	363
0	36	x	x	60,361	x	x	3,268	13,345	669
0	73	58	15	225,698	199,972	25,726	2,000	7,603	490
0	71	x	x	42,881	x	x	10,638	3,700	281
0	15	x	x	35,461	x	x	0	9,525	942
0	9	0	9	3,049	0	3,049	195	2,734	80
0	9	x	x	11,700	x	x	0	7,010	344
0	98	74	24	159,393	141,473	17,920	4,020	23,221	2,475
1	1,666	1,075	591	2,400,476	1,883,952	516,524	35,542		26,257
0	427	361	66	757,266	706,151	51,115	10,123		0
0	427	361	66	757,266	706,151	51,115	10,123		0
0	x	x	0	x	x	0	x		0
0	32	x	x	57,526	x	x	553		0
0	x	x	x	x	x	x	x		0
0	34	27	7	84,985	76,864	8,121	0		0
0	14	x	x	4,150	x	x	20		0
0	x	x	0	x	x	0	x		0
0	175	151	24	253,782	238,038	15,744	7,959		0
0	x	x	x	x	x	x	x		0
0	129	120	9	324,751	315,760	8,991	0		0
1	1,239	714	525	1,643,210	1,177,801	465,409	25,419		26,257

年次	産業分類	商 店 数										
		計	法人	個人	従 業 者 規 模 別							
					2人以下	3～4人	5～9人	10～19人	20～29人	30～49人	50～99人	
11	呉服・服地・寝具小売業	9	4	5	5	3	1	0	0	0	0	
	男子服小売業	1	0	1	1	0	0	0	0	0	0	
	婦人・子供服小売業	6	1	5	4	2	0	0	0	0	0	
	靴・履物小売業	4	1	3	3	1	0	0	0	0	0	
	その他の織物・衣服・身の回り品小売業	4	2	2	2	1	1	0	0	0	0	
	各種食料品小売業	15	6	9	3	8	0	2	0	2	0	
	酒小売業	19	2	17	11	5	3	0	0	0	0	
	食肉小売業	2	1	1	0	2	0	0	0	0	0	
	鮮魚小売業	5	1	4	2	3	0	0	0	0	0	
	乾物小売業	2	0	2	1	0	1	0	0	0	0	
	野菜・果実小売業	11	2	9	6	4	0	1	0	0	0	
	菓子・パン小売業	21	3	18	17	3	1	0	0	0	0	
	米穀類小売業	4	1	3	4	0	0	0	0	0	0	
	その他の飲食料品小売業	26	3	23	13	3	3	7	0	0	0	
	自動車小売業	10	4	6	2	5	3	0	0	0	0	
	自転車小売業	4	0	4	4	0	0	0	0	0	0	
	家具・建具・畳小売業	11	1	10	9	2	0	0	0	0	0	
	金物・荒物小売業	1	1	0	0	0	1	0	0	0	0	
	陶磁器・ガラス器小売業	49	20	29	28	11	8	0	1	0	0	
	家庭用機械器具小売業	3	1	2	2	1	0	0	0	0	0	
	医薬品・化粧品小売業	9	5	4	6	2	1	0	0	0	0	
	農耕用品小売業	13	4	9	3	7	3	0	0	0	0	
	燃料小売業	17	13	4	1	8	6	2	0	0	0	
	書籍・文房具小売業	6	3	3	2	0	0	2	1	1	0	
	スポーツ用品・玩具・娯楽用品・楽器小売業	9	1	8	7	1	1	0	0	0	0	
	時計・眼鏡・光学機械小売業	3	0	3	2	1	0	0	0	0	0	
	中古品小売業(他に分類されないもの)	8	3	5	4	3	1	0	0	0	0	
他に分類されない小売業	30	11	19	18	5	6	1	0	0	0		

	従業者数			年間商品販売額(万円)			その他の 収入額 (万円)	売場面積 (㎡)
	計	法人	個人	計	法人	個人		
100人以上								
0	24	17	7	17,073	11,423	5,650	0	520
0	x	0	x	x	0	x	x	x
0	11	x	x	14,245	x	x	0	616
0	8	x	x	2,966	x	x	0	301
0	13	x	x	30,127	x	x	0	1,180
0	147	123	24	366,588	334,728	31,860	916	4,534
0	57	x	x	73,536	x	x	11	1,326
0	x	x	x	x	x	x	x	x
0	12	x	x	6,980	x	x	0	158
0	x	0	x	x	0	x	x	x
0	39	x	x	40,681	x	x	10,200	686
0	42	10	32	21,580	7,881	13,699	360	567
0	7	x	x	3,842	x	x	0	112
0	131	22	109	140,541	31,584	108,957	68	1,365
0	43	27	16	43,045	28,020	15,025	3,300	518
0	6	0	6	1,930	0	1,930	55	169
0	17	x	x	15,136	x	x	0	115
0	x	x	0	x	x	0	x	x
1	269	207	62	292,448	270,061	22,387	8,507	6,753
0	8	x	x	9,560	x	x	x	194
0	24	17	7	26,517	21,012	5,505	0	472
0	49	22	27	84,228	42,543	41,685	900	2,018
0	89	74	15	229,066	204,383	24,683	0	200
0	82	66	16	49,200	35,900	13,300	500	330
0	19	x	x	32,206	x	x	0	828
0	6	0	6	2,323	0	2,323	0	88
0	21	12	9	13,415	6,865	6,550	0	1,088
0	95	54	41	97,627	68,539	29,088	566	1,726

年次	産業分類	商 店 数										
		計	法人	個人	従 業 者 規 模 別							
					1～2人	3～4人	5～9人	10～19人	20～29人	30～49人	50～99人	
14	計	311	109	202	163	69	50	20	3	3	2	
	卸 売 業 計	30	21	9	10	7	6	5	0	0	1	
	卸売業計(代理商、仲立業を除く)	30	21	9	10	7	6	5	0	0	1	
	衣服、身の回り品卸売業	1	1	0	0	0	0	1	0	0	0	
	農畜産物・水産物卸売業	3	2	1	0	1	1	1	0	0	0	
	食料・飲料卸売業	2	1	1	2	0	0	0	0	0	0	
	建築材料卸売業	7	5	2	2	2	2	1	0	0	0	
	再生資源卸売業	2	0	2	2	0	0	0	0	0	0	
	自動車卸売業	3	2	1	1	2	0	0	0	0	0	
	家具・建具・じゅう器等卸売業	10	8	2	3	1	3	1	0	0	1	
	他に分類されない卸売業	2	2	0	0	1	0	1	0	0	0	
	小 売 業 計	281	88	193	153	62	44	15	3	3	1	
	呉服・服地・寝具小売業	7	2	5	4	2	1	0	0	0	0	
	男子服小売業	3	0	3	3	0	0	0	0	0	0	
	婦人・子供服小売業	9	4	5	5	2	2	0	0	0	0	
	靴・履物小売業	2	0	2	2	0	0	0	0	0	0	
	その他の織物・衣服・身の回り品小売業	4	1	3	2	2	0	0	0	0	0	
	各種食料品小売業	7	3	4	3	1	0	0	1	2	0	
	酒 小 売 業	19	3	16	8	7	4	0	0	0	0	
	食 肉 小 売 業	4	1	3	1	3	0	0	0	0	0	
	鮮 魚 小 売 業	8	2	6	7	1	0	0	0	0	0	
	野菜・果実小売業	11	1	10	6	2	3	0	0	0	0	
	菓子・パン小売業	13	3	10	10	2	1	0	0	0	0	
	米穀類小売業	2	1	1	2	0	0	0	0	0	0	
	その他の飲食料品小売業	33	4	29	18	4	3	8	0	0	0	

	従業者数			年間商品販売額(万円)			その他の 収入額 (万円)	商品手持 額(万円)	売場面積 (㎡)
	計	法人	個人	計	法人	個人			
100人以上									
1	1,597	1,075	522	2,153,848	1,706,861	446,987	95,530	331,147	32,865
1	365	342	23	656,117	633,250	22,867	18,834	67,490	0
1	365	342	23	656,117	633,250	22,867	18,834	67,490	0
0	x	x	0	x	x	0	x	x	0
0	24	x	x	35,389	x	x	0	1,692	0
0	x	x	x	x	x	x	x	x	0
0	33	x	x	119,588	x	x	0	6,628	0
0	x	0	x	x	0	x	x	x	0
0	9	x	x	5,133	x	x	1,442	389	0
1	266	x	x	357,992	x	x	17,019	54,795	0
0	x	x	0	x	x	0	x	x	0
0	1,232	733	499	1,497,731	1,073,611	424,120	76,696	263,657	32,865
0	22	x	x	11,459	x	x	0	3,490	397
0	5	0	5	3,216	0	3,216	0	1,900	325
0	31	22	9	37,230	31,481	5,749	2,200	6,190	1,273
0	x	0	x	x	0	x	x	x	x
0	10	x	x	12,057	x	x	0	1,796	260
0	120	111	9	255,938	246,192	9,746	0	10,294	3,477
0	56	15	41	88,118	39,939	48,179	8	8,626	1,111
0	13	x	x	13,730	x	x	0	269	136
0	17	x	x	10,635	x	x	0	598	555
0	33	x	x	36,440	x	x	50	6,940	878
0	29	11	18	13,321	7,988	5,333	0	1,425	392
0	x	x	x	x	x	x	x	x	x
0	168	46	122	203,700	59,568	144,132	106	6,972	1,893

年次	産業分類	商 店 数										
		計	法人	個人	従業者規模別							
					2人以下	3～4人	5～9人	10～19人	20～29人	30～49人	50～99人	
14	自動車小売業	8	3	5	3	3	0	2	0	0	0	
	自転車小売業	5	0	5	5	0	0	0	0	0	0	
	家具・建具・畳 小 売 業	9	1	8	9	0	0	0	0	0	0	
	機械器具小売業	4	2	2	2	1	0	1	0	0	0	
	その他のじゅう器 小 売 業	55	19	36	33	10	9	1	0	1	1	
	医薬品・化粧品 小 売 業	11	7	4	7	2	2	0	0	0	0	
	農耕用品小売業	10	2	8	2	6	2	0	0	0	0	
	燃料小売業	16	13	3	0	6	9	1	0	0	0	
	書籍・文房具小売業	6	3	3	2	1	1	0	2	0	0	
	スポーツ用品・玩具・娯楽 用品・楽器小売業	3	0	3	3	0	0	0	0	0	0	
	時計・眼鏡・光学機械 小 売 業	3	0	3	3	0	0	0	0	0	0	
	他に分類されない 小 売 業	29	13	16	13	7	7	2	0	0	0	
	計	287	112	175	144	71	43	17	6	2	3	
16	卸売業計	36	22	14	12	8	8	5	1	0	1	
	衣服、身の回り品 卸 売 業	1	1	0	0	0	1	0	0	0	0	
	農畜産物・水産 物 卸 売 業	5	2	3	1	1	2	1	0	0	0	
	食料・飲料卸売業	2	1	1	1	0	0	0	1	0	0	
	建築材料卸売業	6	4	2	2	2	2	0	0	0	0	
	鉱物・金属材料 卸 売 業	2	2	0	0	1	1	0	0	0	0	
	再生資源卸売業	3	0	3	3	0	0	0	0	0	0	
	一般機械器具 卸 売 業	1	1	0	0	1	0	0	0	0	0	
	自動車卸売業	1	1	0	0	1	0	0	0	0	0	
	家具・建具・じゅう器 等 卸 売 業	11	8	3	4	1	2	3	0	0	1	
他に分類されない 卸 売 業	4	2	2	1	1	0	1	0	0	0		

|

	従業者数			年間商品販売額(万円)			その他の 収入額 (万円)	商品手持 額(万円)	売場面積 (㎡)
	計	法人	個人	計	法人	個人			
100人以上									
0	37	26	11	36,857	24,877	11,980	4,274	2,761	166
0	9	0	9	2,800	0	2,800	725	815	189
0	15	x	x	9,165	x	x	0	2,183	338
0	22	x	x	40,511	x	x	8,000	4,718	610
0	303	224	79	227,366	194,756	32,610	42,517	126,145	11,905
0	30	23	7	40,899	34,187	6,712	10	7,806	663
0	33	x	x	52,372	x	x	3,262	9,701	620
0	89	77	12	226,200	209,514	16,686	3,346	6,856	496
0	66	59	7	39,696	33,176	6,520	5,400	4,378	500
0	5	0	5	5,990	0	5,990	105	3,240	222
0	6	0	6	1,781	0	1,781	0	2,521	107
0	105	64	41	124,288	99,909	24,379	6,693	43,390	6,209
1	1,564	1,125	439	2,071,563	1,748,705	322,858	91,957	—	33,061
1	403	368	35	776,125	744,127	31,998	17,623	—	0
0	9	9	0	x	x	0	0	—	0
0	29	19	10	32,017	x	x	27	—	0
0	24	23	1	x	x	x	0	—	0
0	26	22	4	93,941	x	x	600	—	0
0	11	11	0	x	x	0	x	—	0
0	5	0	5	2,650	0	2,650	0	—	0
0	4	4	0	x	x	0	0	—	0
0	4	4	0	x	x	0	x	—	0
0	140	130	10	155,332	146,582	8,750	16,541	—	0
1	151	146	5	397,880	x	x	5	—	0

|

年次	産業分類	商店数										
		計	法人	個人	従業者規模別							
					2人以下	3～4人	5～9人	10～19人	20～29人	30～49人	50～99人	
16	小売業計	251	90	161	132	63	35	12	5	2	2	
	呉服・服地・寝具小売業	4	1	3	3	1	0	0	0	0	0	
	男子服小売業	2	0	2	2	0	0	0	0	0	0	
	婦人・子供服小売業	9	4	5	5	3	1	0	0	0	0	
	靴・履物小売業	2	0	2	2	0	0	0	0	0	0	
	その他の織物・衣服・身の回り品小売業	2	1	1	1	1	0	0	0	0	0	
	各種食料品小売業	7	3	4	3	1	0	1	0	1	1	
	酒小売業	13	3	10	6	6	0	1	0	0	0	
	食肉小売業	2	1	1	0	2	0	0	0	0	0	
	鮮魚小売業	8	2	6	5	3	0	0	0	0	0	
	野菜・果実小売業	8	1	7	2	3	3	0	0	0	0	
	菓子・パン小売業	17	4	13	12	3	2	0	0	0	0	
	米穀類小売業	2	1	1	2	0	0	0	0	0	0	
	その他の飲食料品小売業	26	4	22	16	2	3	5	0	0	0	
	自動車小売業	8	4	4	4	3	1	0	0	0	0	
	自転車小売業	6	0	6	4	2	0	0	0	0	0	
	家具・建具・畳小売業	5	1	4	5	0	0	0	0	0	0	
	機械器具小売業	5	2	3	3	1	0	1	0	0	0	
	その他のじゅう器小売業	44	18	26	25	10	4	2	1	1	1	
	医薬品・化粧品小売業	13	8	5	6	3	2	0	2	0	0	
	農耕用品小売業	8	1	7	3	4	1	0	0	0	0	
燃料小売業	15	12	3	1	6	8	0	0	0	0		
書籍・文房具小売業	5	3	2	2	0	1	0	2	0	0		
スポーツ用品・玩具・娯楽用品・楽器小売業	4	0	4	2	1	1	0	0	0	0		
時計・眼鏡・光学機械小売業	2	0	2	1	1	0	0	0	0	0		
他に分類されない小売業	34	16	18	17	7	8	2	0	0	0		

	従業者数			年間商品販売額(万円)			その他の 収入額 (万円)	売場面積 (㎡)
	計	法人	個人	計	法人	個人		
100人以上								
0	1,161	757	404	1,295,438	1,004,578	290,860	74,334	33,061
0	9	3	6	6,899	x	x	150	253
0	3	0	3	x	0	x	0	x
0	25	17	8	36,468	31,783	4,685	12	1,343
0	4	0	4	x	0	x	0	x
0	4	3	1	x	x	x	x	x
0	130	122	8	221,993	214,193	7,800	346	3,299
0	42	19	23	51,447	29,133	22,314	378	837
0	7	4	3	x	x	x	0	x
0	18	5	13	12,636	x	x	15	292
0	32	8	24	19,453	x	x	30	482
0	39	14	25	18,216	9,714	8,502	600	669
0	3	2	1	x	x	x	x	x
0	118	35	83	152,504	52,484	100,020	527	1,489
0	22	15	7	19,782	12,842	6,940	5,222	215
0	11	0	11	3,787	0	3,787	1,387	340
0	8	2	6	2,266	x	x	0	105
0	22	18	4	42,504	x	x	8,149	687
0	285	230	55	199,276	183,610	15,666	49,819	12,526
0	80	51	29	63,334	59,254	4,080	44	1,588
0	23	3	20	34,900	x	x	4,340	603
0	81	70	11	230,599	214,754	15,845	500	210
0	62	59	3	28,782	x	x	1,300	448
0	12	0	12	20,000	0	20,000	0	390
0	5	0	5	x	0	x	0	x
0	116	77	39	121,638	106,319	15,319	1,442	6,689

資料:商業統計調査

業態別集計表

年次	商店数					従業者数					年間販売額 (万円)				
	合計	卸小売業			飲食店	合計	卸小売業			飲食店	合計	卸小売業			飲食店
		計	卸売	小売			計	卸売	小売			計	卸売	小売	
41	385	347	28	319	38	953	867	96	771	86	172,985	169,218	35,114	134,104	3,767
43	382	339	23	316	43	1,000	904	78	826	96	233,552	226,301	43,043	183,258	7,251
45	393	344	18	326	49	1,007	898	71	827	109	313,193	300,045	45,800	254,245	13,148
47	391	341	14	327	50	1,039	932	70	862	107	404,161	390,986	61,883	329,103	13,175
49	390	337	15	322	53	1,053	946	63	883	107	577,121	554,758	87,185	467,573	22,363
51	394	331	19	312	63	1,122	977	158	819	145	921,659	885,142	205,442	679,700	36,517
54	436	350	20	330	※86	1,305	1,082	115	967	※223	1,301,424	1,226,229	238,617	987,612	※75,195
57	472	391	33	358	※81	1,445	1,213	177	1,036	※232	1,947,226	1,841,186	411,178	1,430,008	※106,040
60	—	366	28	338	—	—	1,189	143	1,046	—	—	1,779,361	386,499	1,392,862	—
63	—	363	36	327	—	—	1,322	174	1,148	—	—	1,904,035	380,009	1,524,026	—
3	424	348	44	304	76	1,664	1,350	214	1,136	314	2,539,581	2,347,544	564,613	1,782,931	192,037
6	—	335	42	294	—	—	1,470	240	1,230	—	—	2,603,470	700,086	1,903,384	—
9	—	337	45	292	—	—	1,574	365	1,209	—	—	2,493,908	751,048	1,742,860	—
11	—	352	50	302	—	—	1,666	427	1,239	—	—	2,400,476	757,266	1,643,210	—
14	—	311	30	281	—	—	1,597	365	1,232	—	—	2,153,848	656,117	1,497,731	—
16	—	287	36	251	—	—	1,564	403	1,161	—	—	2,071,563	776,125	1,295,438	—

※は、バー、キャバレー、ナイトクラブ、酒場、ビアホールについては除いてある。

資料：商業統計調査

8. 運 輸

橋梁整備状況

(4月1日現在)

年次	橋数	総延長	永 久 橋		木 橋	
			数	延長(m)	数	延長(m)
50	80	687	47	530	33	157
51	80	688	47	530	33	158
52	81	699	48	541	33	158
53	80	688	47	530	33	158
54	80	688	47	530	33	158
55	71	818	67	776	4	42
56	75	855	71	813	4	42
57	76	866	73	836	3	30
58	76	873	72	833	4	42
59	77	891	74	861	3	30
60	77	896	74	866	3	30
61	81	918	78	888	3	30
62	81	936	79	919	2	17
63	81	939	79	922	2	17
元	80	936	78	919	2	17
2	80	938	78	921	2	17
3	86	981	84	964	2	17
4	86	981	84	964	2	17
5	86	1,000	84	982	2	18
6	86	1,000	84	982	2	18
7	86	997	84	980	2	17
8	87	1,009	85	992	2	17
9	87	1,009	85	992	2	17
10	87	1,009	85	992	2	17
11	84	985	83	981	1	4
12	85	988	84	984	1	4
13	91	1,038	91	1,038	—	—
14	91	1,037	91	1,037	—	—
15	91	1,037	91	1,037	—	—
16	91	1,037	91	1,037	—	—
17	95	1,089	95	1,089	—	—

資料:建設課

町道概要(Ⅰ)

(4月1日現在)

年次	実延長(m)	舗		装
		年間舗装道延長(m)	舗装道延長累計(m)	舗装率(%)
49	210,934	3,902	43,056	20.4
50	211,160	6,734	49,790	23.6
51	211,160	6,394	56,184	26.6
52	211,160	3,974	61,376	29.1
53	213,846	3,165	65,838	30.8
54	207,847	2,002	64,125	30.9
55	224,419	28,328	94,391	42.1
56	240,374	5,337	99,059	41.2
57	240,608	1,051	100,042	41.6
58	240,473	1,780	101,821	42.3
59	240,422	9,450	108,566	45.2
60	243,334	89	111,360	45.8
61	243,338	3,087	114,447	47.0
62	243,343	6,632	121,079	49.8
63	245,053	8,356	129,435	52.8
元	245,769	4,282	133,717	54.4
2	250,060	6,125	139,842	55.9
3	254,351	6,124	145,966	57.4
4	257,028	5,500	151,466	58.9
5	257,115	20,140	171,606	66.7
6	257,328	3,595	175,201	68.1
7	258,830	9,641	184,842	71.4
8	262,626	6,029	190,871	72.7
9	262,734	1,187	192,057	73.1
10	264,313	4,192	196,250	74.2
11	264,352	1,732	197,982	74.9
12	268,701	12,876	210,857	78.5
13	273,664	11,869	218,646	79.9
14	275,427	4,081	222,727	80.9
15	275,792	1,238	223,965	81.2
16	275,763	1,221	225,186	81.7
17	278,361	3,344	228,530	82.1

資料:建設課

町道概要(Ⅱ)

年次	実延長 m (A)	面積 ㎡ (B)	改良 延長 m (C)	舗装 延長 m (D)	自動車交通 不能道延長 m (E)	歩道延長 m (F)	防護柵 延長 m (G)	歩道橋数 (箇所)
49	210,934	745,847	38,250	43,056	71,261	0	1,606	0
50	211,160	751,769	41,343	49,790	0	0	1,606	0
51	211,160	1,269,981	44,975	56,184	0	0	1,754	0
52	211,160	1,279,684	49,130	61,376	0	0	1,915	0
53	213,846	1,307,449	54,534	65,838	0	0	2,460	0
54	207,847	1,279,062	52,821	64,125	0	0	2,659	0
55	224,419	1,170,374	76,082	94,391	9,096	483	3,351	0
56	240,374	1,243,528	82,986	99,059	14,842	846	4,471	0
57	240,608	1,260,305	85,970	100,042	14,692	1,597	4,865	0
58	240,473	1,275,828	89,741	101,821	14,482	2,472	5,719	0
59	240,422	1,298,232	97,934	108,566	14,387	3,574	7,045	0
60	243,334	1,340,047	107,299	111,360	13,407	3,619	8,064	0
61	243,338	1,352,587	111,175	114,447	13,397	3,619	8,584	0
62	243,343	1,361,979	114,171	121,079	13,071	3,629	8,873	0
63	245,053	1,397,871	122,868	129,435	12,755	3,629	9,894	0
元	245,769	1,411,116	125,649	133,717	12,755	3,630	10,230	0
2	250,060	1,447,177	130,035	139,842	13,000	3,630	11,712	0
3	254,351	1,483,238	134,420	145,966	13,245	3,630	11,712	0
4	257,029	1,519,300	140,683	151,466	13,730	3,633	13,194	0
5	257,115	1,531,038	143,289	171,606	14,316	4,504	13,569	0
6	257,328	1,557,443	145,809	175,201	14,516	4,504	13,810	0
7	258,830	1,570,280	147,715	184,842	16,223	4,514	13,456	0
8	262,626	1,603,149	153,784	190,871	18,052	4,553	14,160	0
9	262,734	1,609,066	154,695	192,057	18,177	4,623	14,908	0
10	264,313	1,627,901	158,623	196,250	18,500	5,183	15,470	0
11	264,352	1,632,775	159,899	197,982	18,669	5,302	15,644	0
12	268,701	1,674,191	169,090	210,857	22,020	6,358	17,502	0
13	273,664	1,705,153	175,616	218,646	21,684	6,656	18,110	0
14	275,728	1,723,310	178,410	222,727	22,150	6,656	19,141	0
15	275,792	1,732,756	180,592	223,965	23,493	6,762	19,938	0
16	275,764	1,736,451	-	-	-	-	-	-
17	278,362	1,736,461	-	-	-	-	-	-

(4月1日現在)

鉄道との交 差箇所数 (箇所)	左のうち立体 交差箇所数 (箇所) (I)	幅員 m B/A	改良率 C/A×100%	舗装率 D/A×100%	自動車交通 不能道比率 E/A×100%	立体交差 箇所比率 I/H×100%
8	0	3.5	18.1	20.4	33.8	0.0
8	0	3.6	19.6	23.6	0.0	0.0
10	0	6.0	21.3	26.6	0.0	0.0
10	0	6.1	23.3	29.1	0.0	0.0
10	0	6.1	25.5	30.8	0.0	0.0
10	0	6.2	25.4	30.9	0.0	0.0
11	0	5.2	33.9	42.1	4.1	0.0
11	0	5.2	34.5	41.2	6.2	0.0
11	0	5.2	35.7	41.6	6.1	0.0
11	0	5.3	37.3	42.3	6.0	0.0
11	0	5.4	40.7	45.2	6.0	0.0
11	0	5.5	44.1	45.8	5.5	0.0
11	0	5.6	45.7	47.0	5.5	0.0
11	0	5.6	46.9	49.8	5.4	0.0
11	0	5.7	50.1	52.8	5.2	0.0
11	0	5.7	51.1	54.4	5.2	0.0
13	0	5.8	52.0	55.9	5.2	0.0
13	0	5.8	52.8	57.4	5.2	0.0
13	0	5.9	54.7	58.9	5.3	0.0
13	0	6.0	55.6	66.7	5.6	0.0
13	0	6.1	55.7	68.1	5.6	0.0
13	0	6.1	57.1	71.4	6.3	0.0
13	0	6.1	58.6	72.7	6.9	0.0
13	0	6.1	58.8	73.0	6.9	0.0
13	0	6.1	60.0	74.2	6.9	0.0
13	0	6.1	60.4	74.8	7.0	0.0
13	0	6.2	62.9	78.4	8.1	0.0
13	0	6.2	64.1	79.8	7.9	0.0
13	0	6.3	64.8	80.9	8.0	0.0
13	0	6.3	65.5	81.2	8.5	0.0
-	-	-	-	-	-	-
-	-	-	-	-	-	-

資料:市町村公共施設状況調査

車種別登録自動車数

(3月31日現在)

年次	総数	貨物自動車				乗用車			乗合自動車	特殊用途自動車	特殊車	小型二輪
		総数	普通	小型	小型三輪	総数	普通	小型				
50	4,747	1,504	224	1,274	6	3,168	13	3,155	12	50	13	—
51	5,303	1,651	251	1,395	5	3,552	18	3,534	18	63	19	—
52	5,783	1,744	246	1,495	3	3,931	29	3,902	22	64	22	—
53	6,220	1,816	247	1,567	2	4,284	36	4,248	24	68	28	—
54	6,832	1,914	265	1,649	—	4,727	56	4,671	29	69	35	58
55	7,191	1,995	280	1,715	—	4,974	64	4,910	37	76	36	73
56	7,515	2,038	300	1,738	—	5,207	79	5,128	50	83	44	93
57	7,717	2,001	297	1,704	—	5,410	75	5,335	50	87	53	116
58	7,892	1,968	303	1,665	—	5,587	75	5,512	49	91	56	141
59	8,220	1,956	312	1,664	—	5,982	86	5,806	52	88	62	170
60	8,438	1,981	344	1,637	—	6,056	88	5,968	54	88	64	195
61	8,683	1,960	341	1,619	—	6,290	93	6,197	57	90	72	214
62	8,899	1,952	357	1,595	—	6,481	103	6,378	58	87	77	244
63	9,223	1,926	372	1,554	—	6,782	111	6,671	62	86	81	286
元	9,491	1,949	398	1,551	—	7,009	141	6,868	63	84	87	299
2	9,992	2,001	441	1,560	—	7,445	227	7,218	66	85	91	304
3	10,374	2,084	495	1,589	—	7,751	342	7,409	67	90	87	295
4	10,854	2,133	535	1,598	—	8,165	577	7,588	71	95	105	285
5	11,349	2,163	565	1,598	—	8,608	859	7,749	72	98	114	284
6	11,690	2,155	567	1,588	—	8,954	1,189	7,765	76	102	114	289
7	12,537	2,189	626	1,563	—	9,707	2,018	7,689	84	134	124	299
8	13,089	2,237	661	1,576	—	10,241	2,472	7,769	84	166	52	309
9	13,509	2,240	693	1,547	—	10,650	2,842	7,808	82	179	52	306
10	13,808	2,211	699	1,512	—	10,931	3,140	7,791	88	215	53	310
11	13,946	2,140	682	1,458	—	11,092	3,367	7,725	77	252	53	332
12	15,117	2,064	662	1,402	—	11,300	3,649	7,651	77	280	51	345
13	14,183	2,036	654	1,382	—	11,388	3,896	7,492	82	283	54	340
14	14,270	1,992	655	1,337	—	11,531	4,064	7,467	80	270	55	342
15	14,338	1,945	662	1,283	—	11,655	4,251	7,404	78	252	55	353
16	14,508	1,915	667	1,248	—	11,860	4,396	7,464	77	227	54	375
17	14,568	1,890	681	1,209	—	11,930	4,439	7,491	74	232	53	389

資料: 栃木陸運支局

9. 財 政

一般会計歳入予算決算額の推移

年度 款	昭和45年度		昭和46年度		昭和47年度	
	予算額	決算額	予算額	決算額	予算額	決算額
町 税	147,183	182,711	190,000	225,941	220,000	267,780
地方譲与税	—	—	1	1,676	6,000	7,897
娯楽施設利用 税 交 付 金	—	—	—	—	—	—
自動車取得税 交 付 金	8,290	11,743	10,000	12,052	10,000	14,814
地方交付税	150,000	171,319	210,000	266,156	240,000	306,886
交通安全対策 特別交付金	210	156	150	260	250	715
分担金及び 負 担 金	7,613	8,653	12,495	12,196	11,576	14,888
使用料及び 手 数 料	1,510	1,830	3,218	7,300	6,931	6,738
国庫支出金	20,813	21,641	24,491	29,455	64,346	75,453
県 支 出 金	12,608	18,050	23,763	33,615	28,337	37,585
財 産 収 入	2,282	4,239	2,751	4,085	2,600	42,379
寄 附 金	7,067	8,058	6,086	200	8	0
繰 入 金	1	0	1	0	23,360	23,360
繰 越 金	20,000	29,500	10,000	20,047	20,000	20,105
諸 収 入	8,423	7,818	14,044	14,040	13,192	15,015
町 債	34,000	41,700	86,000	101,400	120,400	136,100
合 計	420,000	507,417	593,000	728,423	767,000	969,715
推移(%)	100.00	100.00	141.19	143.56	182.62	191.11
決算額 予算額 (%)	120.81		122.84		126.43	

(単位:千円)

昭和48年度		昭和49年度		昭和50年度	
予算額	決算額	予算額	決算額	予算額	決算額
277,975	381,182	417,000	491,969	486,843	588,867
8,000	8,362	13,000	14,738	12,000	16,824
0	841	2,000	6,111	10,000	17,679
10,000	16,922	13,000	22,983	18,000	29,016
280,000	331,385	320,000	434,334	410,000	424,288
300	1,109	1,000	1,371	1,300	1,629
13,938	15,569	16,064	21,364	22,094	24,751
6,386	7,131	8,311	7,521	9,005	9,571
80,908	90,258	104,749	120,636	122,746	150,416
40,310	43,110	77,469	99,875	98,461	109,065
5,994	8,001	11,034	14,380	13,934	20,809
107	100	8	4,700	7,008	9,530
10,000	10,000	54,970	0	106,053	7,931
25,000	50,111	16,000	61,000	10,000	65,000
9,082	14,124	9,395	17,717	18,556	20,557
72,000	59,700	56,000	97,000	64,000	144,800
840,000	1,037,904	1,120,000	1,415,699	1,410,000	1,640,733
200.00	204.55	266.67	279.00	335.71	323.33
123.56		126.40		116.36	

年度 款	昭和 51 年度		昭和 52 年度		昭和 53 年度	
	予 算 額	決 算 額	予 算 額	決 算 額	予 算 額	決 算 額
町 税	560,247	586,742	584,078	684,869	747,047	804,171
地方譲与税	19,800	28,813	23,000	33,154	35,000	34,911
娯楽施設利用 税 交 付 金	20,000	33,780	35,000	41,336	43,000	46,825
自動車取得税 交 付 金	30,000	26,749	25,600	31,233	29,000	43,690
地方交付税	315,000	430,536	386,000	560,593	530,000	717,439
交通安全対策 特別交付金	1,600	1,381	1,300	1,658	1,300	1,493
分担金及び 負 担 金	26,995	26,650	29,212	29,180	36,832	34,815
使用料及び 手 数 料	12,088	12,490	14,130	13,679	14,630	17,275
国庫支出金	163,474	117,730	236,294	233,038	345,030	362,499
県 支 出 金	96,013	108,755	154,865	190,070	154,995	220,299
財 産 収 入	23,660	33,592	14,318	24,894	12,947	19,750
寄 附 金	6,107	8,323	4,869	13,200	5,007	8,370
繰 入 金	208,368	65,000	404,000	186,544	238,000	86,000
繰 越 金	10,000	20,547	10,000	26,325	10,000	24,046
諸 収 入	18,648	19,495	14,714	13,120	15,212	12,069
町 債	223,000	357,600	239,620	332,100	277,000	313,300
合 計	1,735,000	1,938,183	2,177,000	2,414,994	2,495,000	2,747,401
推移 (%)	413.10	381.97	518.33	475.94	594.05	541.45
決算額 予算額 (%)	117.71		110.93		110.12	

(単位:千円)

昭和 54 年度		昭和 55 年度		昭和 56 年度	
予算額	決算額	予算額	決算額	予算額	決算額
842,456	871,130	952,248	1,143,397	1,126,384	1,096,196
35,000	47,504	42,600	52,057	52,800	53,089
42,000	50,809	59,000	54,228	58,000	61,296
41,000	44,061	43,000	43,640	44,000	43,911
608,000	689,219	642,000	728,114	555,000	840,951
1,300	1,929	1,100	1,428	1,200	1,178
37,113	41,733	47,980	51,678	58,246	53,410
18,753	19,630	20,488	21,574	23,438	23,970
367,240	434,830	533,640	528,119	462,441	468,045
117,691	255,043	203,312	219,841	234,756	267,443
13,800	30,464	28,190	48,505	19,317	46,452
27,006	9,400	5,007	6,000	8	5,000
239,000	181,200	255,300	40,000	233,001	65,000
10,000	55,511	10,000	23,139	10,000	20,009
16,841	22,904	17,135	36,883	33,709	42,420
182,800	378,700	319,000	367,740	114,700	144,780
2,600,000	3,134,068	3,180,000	3,366,342	3,027,000	3,233,150
619.05	617.65	757.14	663.43	720.71	637.18
120.54		105.86		106.81	

年度 款	昭和 57 年度		昭和 58 年度		昭和 59 年度	
	予 算 額	決 算 額	予 算 額	決 算 額	予 算 額	決 算 額
町 税	1,233,103	1,236,891	1,177,867	1,176,815	1,233,172	1,259,521
地方譲与税	54,000	54,856	56,500	60,625	56,400	57,647
利子割交付金	0	0	0	0	0	0
娯楽施設利用 税 交 付 金	60,900	65,858	70,000	65,714	72,400	66,951
自動車取得税 交 付 金	44,000	47,249	44,000	48,126	44,000	54,479
地方交付税	800,000	896,272	765,000	956,318	823,000	971,352
交通安全対策 特別交付金	1,000	1,247	1,160	1,182	1,200	1,757
分担金及び 負 担 金	47,795	50,021	46,690	45,126	56,631	54,130
使用料及び 手 数 料	23,389	23,877	23,527	24,173	24,154	26,099
国庫支出金	334,348	377,619	280,713	257,157	273,822	297,537
県 支 出 金	163,403	239,511	169,810	184,471	183,176	188,690
財 産 収 入	113,819	142,520	25,607	37,283	35,840	46,550
寄 附 金	8	0	8	0	8	0
繰 入 金	182,001	0	182,001	25,353	184,868	136,258
繰 越 金	10,000	12,218	10,000	59,014	10,000	57,945
諸 収 入	45,434	48,609	41,917	49,719	42,529	47,528
町 債	86,800	114,800	125,200	136,200	63,800	85,300
合 計	3,200,000	3,311,548	3,020,000	3,127,275	3,105,000	3,351,743
推 移 (%)	761.90	652.63	719.05	616.31	739.29	660.55
決算額 予算額 (%)	103.49		103.55		107.95	

(単位:千円)

昭和 60 年度		昭和 61 年度		昭和 62 年度	
予算額	決算額	予算額	決算額	予算額	決算額
1,349,320	1,330,933	1,372,017	1,377,627	1,415,735	1,451,730
57,600	54,767	58,000	58,762	58,001	62,721
0	0	0	0	1	0
72,400	71,729	72,400	74,110	74,000	81,025
54,000	56,513	56,000	64,554	58,000	73,668
857,000	1,185,397	1,023,000	1,211,343	1,105,000	1,263,448
1,700	1,730	1,600	1,215	1,600	3,305
52,365	72,418	52,055	78,824	49,882	55,191
26,810	27,029	27,150	26,594	26,148	26,665
276,042	313,471	314,120	479,336	240,176	308,807
198,945	233,931	164,376	228,042	169,344	186,193
42,247	47,697	38,913	41,079	37,205	43,661
8	1,025	8	20	8	101
270,172	116,443	255,001	156,033	300,859	269,612
10,000	43,531	10,000	28,158	10,000	344,961
46,991	47,713	47,060	64,269	82,941	67,517
84,400	128,100	375,300	504,400	796,100	921,200
3,400,000	3,732,427	3,867,000	4,394,366	4,425,000	5,159,805
809.52	735.57	920.71	866.03	1,053.57	1,016.88
109.78		113.64		116.61	

年度 款	昭和63年度		平成元年度		平成2年度	
	予算額	決算額	予算額	決算額	予算額	決算額
町 税	1,435,781	1,512,208	1,453,959	1,555,912	1,562,539	1,717,896
地方譲与税	62,000	66,231	125,567	134,743	135,000	154,044
利子割交付金	15,048	12,221	30,056	33,016	42,000	73,414
※ 娯楽施設 利用税交付金	75,000	89,362	90,000	125,055	110,000	155,487
◎特別地方消 費税交付金						
自動車取得 税交付金	65,000	82,956	90,000	98,577	100,000	102,599
地方交付税	1,310,000	1,488,055	1,407,000	1,784,624	1,555,000	1,754,950
交通安全対策 特別交付金	2,400	2,634	2,400	2,183	1,840	2,624
分担金及び 負担金	47,841	59,825	71,065	70,516	64,787	67,080
使用料及び 手数料	27,346	27,852	29,281	28,647	27,905	28,727
国庫支出金	407,263	448,240	220,642	265,426	185,229	154,014
県支出金	175,989	203,594	203,006	270,847	289,238	261,513
財産収入	25,697	28,579	62,039	73,927	27,958	48,770
寄附金	8	230	6	8,200	6	0
繰入金	324,001	175,278	191,001	113,933	337,304	88,707
繰越金	10,000	43,517	10,000	70,292	10,000	123,557
諸収入	48,626	63,508	63,778	80,703	69,194	110,934
町債	703,000	598,700	400,200	375,900	618,000	364,200
合計	4,735,000	4,902,940	4,450,000	5,092,501	5,136,000	5,208,516
推移(%)	1,127.38	966.25	1,059.52	1,003.61	1,222.86	1,026.48
決算額 予算額 (%)	103.55		114.44		101.41	

※平成元年よりゴルフ場利用税交付金と名称変更

◎平成3年より

(単位:千円)

平成3年度		平成4年度		平成5年度	
予算額	決算額	予算額	決算額	予算額	決算額
1,769,473	1,880,329	1,950,122	2,059,502	2,006,645	2,029,896
137,000	162,930	168,000	181,480	177,000	198,035
60,000	82,028	75,000	59,836	42,000	65,019
140,000	170,837	165,000	163,059	164,000	148,646
1	696	1,000	2,314	1,000	3,211
110,000	107,232	114,000	102,883	104,000	90,307
1,631,000	1,958,694	1,628,760	2,132,167	2,130,000	2,477,907
1,840	3,299	1,840	3,263	2,790	3,318
72,755	73,785	67,161	64,403	95,773	95,236
27,363	28,242	26,328	29,675	28,367	30,773
280,995	332,400	173,872	176,568	336,094	453,523
241,405	332,413	745,899	726,879	542,564	522,008
40,288	92,132	43,605	58,094	48,139	84,145
6	1,000	6	0	6	500
494,083	254,806	506,311	162,570	630,001	96,811
10,000	99,826	10,000	72,209	10,000	73,197
73,691	100,877	69,496	82,711	59,121	76,044
768,100	863,700	868,600	987,600	242,500	400,900
5,858,000	6,545,226	6,615,000	7,065,213	6,620,000	6,849,476
1,394.76	1,289.91	1,575.00	1,392.89	1,576.19	1,349.87
111.73		106.81		103.47	

年度 款	平成6年度		平成7年度		平成8年度	
	予算額	決算額	予算額	決算額	予算額	決算額
町 税	1,934,974	1,945,967	1,881,392	2,050,828	2,014,431	2,071,922
地方譲与税	196,000	200,506	196,000	206,246	196,000	213,918
利子割交付金	63,000	87,352	77,000	62,754	64,000	35,348
※ゴルフ場利用税交付金	154,000	137,028	129,000	134,111	129,000	125,427
◎特別地方消費税交付金	1,000	3,330	1,000	3,824	1,000	3,072
自動車取得税交付金	94,000	99,494	95,000	106,063	95,000	105,768
地方交付税	2,420,000	2,357,235	2,210,000	2,365,018	2,260,000	2,433,926
交通安全対策特別交付金	2,790	3,472	2,790	3,443	2,790	3,105
分担金及び負担金	94,113	106,688	109,347	109,825	118,220	108,660
使用料及び手数料	32,421	31,968	30,472	31,504	30,474	32,865
国庫支出金	269,853	266,666	262,127	285,401	315,831	324,387
県支出金	571,053	695,444	638,795	681,469	842,549	917,098
財産収入	24,259	35,075	31,954	30,450	14,726	20,657
寄附金	20,005	20,950	6	1,000	6	16,709
繰入金	501,621	359,925	537,311	415,270	232,001	263,608
繰越金	10,000	69,952	10,000	56,092	10,000	46,494
諸収入	58,911	58,556	57,406	63,698	56,672	53,518
町 債	252,000	407,000	310,400	329,800	505,300	595,000
合 計	6,700,000	6,886,608	6,580,000	6,936,796	6,888,000	7,371,482
推移 (%)	1,595.24	1,357.19	1,566.67	1,367.08	1,640.00	1,452.75
決算額 予算額 (%)	102.79		105.42		107.01	

※平成元年より

◎平成3年より

(単位:千円)

年度 款	平成9年度		平成10年度		平成11年度	
	予算額	決算額	予算額	決算額	予算額	決算額
町 税	2,147,288	2,258,702	2,176,967	2,318,435	2,193,144	2,140,452
地方譲与税	128,000	144,876	100,000	107,279	100,000	110,626
利子割交付金	36,000	28,301	25,000	22,984	22,000	21,760
※地方消費税 交 付 金	72,000	51,092	222,000	228,055	222,000	216,369
ゴルフ場利用税 交 付 金	122,000	122,961	122,000	116,129	107,000	113,953
特別地方消費税 交 付 金	6,000	6,576	6,000	5,358	6,000	4,813
自動車取得税 交 付 金	100,000	90,585	90,500	79,264	84,000	79,210
◎地方特例 交 付 金					88,000	64,803
地方交付税	2,195,000	2,502,710	2,330,000	2,423,734	2,280,000	2,559,156
交通安全対策 特別交付金	2,790	3,129	2,790	3,106	2,790	3,069
分担金及び 負 担 金	121,582	115,088	123,038	125,223	129,522	129,860
使用料及び 手 数 料	30,317	33,215	34,996	37,668	34,688	36,084
国庫支出金	471,722	464,742	356,801	498,605	382,642	649,584
県 支 出 金	687,920	676,485	625,441	458,382	443,764	514,711
財 産 収 入	6,567	12,001	5,506	11,472	24,124	15,508
寄 附 金	6	—	6	—	6	—
繰 入 金	355,001	223,923	322,001	330,684	415,002	410,059
繰 越 金	10,000	45,874	10,000	52,575	10,000	203,243
諸 収 入	52,507	55,021	75,754	90,561	65,918	71,640
町 債	980,300	972,300	526,200	589,700	479,400	471,800
合 計	7,525,000	7,807,581	7,155,000	7,499,214	7,090,000	7,816,700
推 移 (%)	1,791.67	1,538.69	1,703.57	1,477.92	1,688.10	1,540.49
決算額 丁 昇 額 (%)	103.76		104.81		110.25	

※平成9年より
◎平成11年より

年度 款	平成12年度		平成13年度		平成14年度	
	予算額	決算額	予算額	決算額	予算額	決算額
町 税	2,049,308	2,127,518	2,062,024	2,119,089	2,084,197	2,138,603
地方譲与税	108,000	112,643	110,000	115,928	110,000	119,188
利子割交付金	40,000	92,178	60,000	92,991	35,000	29,380
※地方消費税 交 付 金	214,000	223,135	216,000	217,423	214,000	189,807
ゴルフ場利用税 交 付 金	115,000	100,962	105,000	90,337	83,000	100,430
特別地方消費税 交 付 金	500	1,079	0	0	0	0
自動車取得税 交 付 金	77,000	75,391	75,000	78,473	75,000	70,732
◎地方特例 交 付 金	60,000	70,519	60,000	74,112	70,000	70,210
地方交付税	2,490,000	2,682,465	2,430,000	2,474,950	2,286,000	2,279,144
交通安全対策 特別交付金	2,790	2,658	2,790	2,807	2,790	2,785
分担金及び 負 担 金	115,520	130,307	122,772	126,714	123,971	118,240
使用料及び 手 数 料	38,661	38,557	35,978	35,823	45,534	35,974
国庫支出金	289,465	393,760	343,114	359,467	399,944	394,228
県 支 出 金	559,565	527,591	669,101	822,378	508,388	565,956
財 産 収 入	4,238	12,027	3,354	4,295	1,746	9,573
寄 附 金	6	100	6	300	6	0
繰 入 金	242,501	188,367	381,501	230,185	430,001	249,479
繰 越 金	10,000	139,168	10,000	136,959	10,000	126,456
諸 収 入	63,446	78,648	75,260	104,297	68,923	92,812
町 債	830,000	988,300	508,100	680,565	931,500	1,018,036
合 計	7,310,000	7,985,373	7,270,000	7,767,093	7,480,000	7,611,033
推 移 (%)	1,740.48	1,573.73	1,730.95	1,530.71	1,780.95	1,499.96
決算額 丁 界 額 (%)	109.24		106.84		101.75	

(単位:千円)

年度 款	平成15年度		平成16年度		平成17年度	
	予算額	決算額	予算額	決算額	予算額	決算額
町 税	2,033,883	2,051,190	2,013,286	2,134,108	2,057,638	2,201,013
地方譲与税	112,000	126,487	170,000	167,952	220,000	213,032
利子割交付金	20,000	20,241	22,000	20,023	14,000	11,681
配当割交付金	0	0	1	3,133	3,000	5,530
株式等譲渡 所得割交付金	0	0	1	3,642	10	8,223
※地方消費税 交 付 金	214,000	207,545	214,000	229,043	212,000	211,543
ゴルフ場利用税 交 付 金	100,000	92,498	92,000	82,048	88,000	81,599
自動車取得税 交 付 金	73,000	80,511	79,000	70,749	75,000	74,232
◎地方特例 交 付 金	71,000	71,247	63,000	70,805	63,000	77,850
地方交付税	1,900,000	1,931,372	1,560,000	1,787,051	1,610,000	1,758,842
交通安全対策 特別交付金	2,790	3,102	3,000	2,985	3,000	2,845
分担金及び 負 担 金	125,533	134,856	126,923	119,577	118,407	128,254
使用料及び 手 数 料	36,751	37,494	35,696	38,416	37,812	40,967
国庫支出金	376,189	386,093	540,610	525,665	596,792	510,609
県 支 出 金	454,288	453,247	445,103	431,872	421,457	434,176
財 産 収 入	1,824	60,049	1,232	43,356	1,201	23,742
寄 附 金	6	0	6	200,000	5,005	55,000
繰 入 金	469,002	443,887	490,002	258,026	303,740	147,810
繰 越 金	10,000	111,422	10,000	110,452	10,000	126,688
諸 収 入	71,434	83,442	67,640	88,273	127,938	147,774
町 債	1,488,300	1,502,500	1,204,500	1,289,500	742,000	638,100
合 計	7,560,000	7,797,183	7,138,000	7,676,676	6,710,000	6,899,510
推 移 (%)	1,800.00	1,536.64	1,699.52	1,512.89	1,597.62	1,359.73
決算額 昇 訳 (%)	103.14		107.55		102.82	

資料:企画課

一般会計歳出予算決算額の推移

年度 款	昭和 45 年度		昭和 46 年度		昭和 47 年度	
	予算額	決算額	予算額	決算額	予算額	決算額
議会費	14,652	15,254	17,681	19,011	20,623	21,932
総務費	83,191	107,416	86,508	118,741	110,295	203,817
民生費	31,766	37,991	58,426	72,214	83,187	94,379
衛生費	8,519	16,869	28,052	26,231	24,963	28,850
労働費	1,381	978	266	1,189	1,675	1,489
農林水産業費	35,449	44,442	57,424	60,324	35,496	50,463
商工費	28,845	26,150	32,278	25,974	16,198	9,296
土木費	92,488	105,746	115,153	143,768	145,872	170,362
消防費	10,452	12,654	30,114	31,158	36,832	40,367
教育費	84,933	97,491	94,430	107,559	212,386	259,019
災害復旧費	22	3	22	664	17,000	—
公債費	17,361	21,075	24,646	25,981	29,213	36,071
諸支出金	941	100	31,000	60,504	30,000	3,560
予備費	10,000	—	17,000	—	20,243	—
合計	420,000	486,169	593,000	693,318	767,000	919,605
推移 (%)	100.00	100.00	141.19	142.61	182.62	189.15
決算額 予算額 (%)	115.75		116.92		119.90	

(単位:千円)

昭和 48 年度		昭和 49 年度		昭和 50 年度		昭和 51 年度	
予算額	決算額	予算額	決算額	予算額	決算額	予算額	決算額
24,181	26,329	31,973	39,156	42,829	44,467	44,641	50,766
153,095	215,969	170,612	289,916	226,407	372,036	503,206	618,301
127,806	126,461	152,419	171,056	194,687	219,900	230,076	245,153
31,754	38,202	45,252	55,266	65,219	71,313	58,075	68,700
348	291	322	322	319	319	307	306
58,836	63,601	131,366	147,115	186,147	177,407	189,232	186,735
14,777	16,585	23,776	22,212	16,604	17,343	17,755	18,435
160,413	186,412	152,427	188,542	198,063	206,819	226,652	216,123
45,326	47,605	59,263	69,197	80,302	77,751	88,915	89,235
157,694	186,264	229,674	255,204	279,221	290,780	224,045	256,589
5	—	17	1,387	5	1,412	6	4,598
42,803	48,794	62,153	62,696	75,661	73,342	91,604	91,131
1	19,398	30,746	48,358	34,536	46,749	35,411	39,460
22,961	—	30,000	—	10,000	—	5,075	—
840,000	975,911	1,120,000	1,350,427	1,410,000	1,599,638	1,735,000	1,885,532
200.00	200.73	266.67	277.77	335.71	329.03	413.10	387.83
116.18		120.57		113.45		108.68	

年度 款	昭和 52 年度		昭和 53 年度		昭和 54 年度	
	予 算 額	決 算 額	予 算 額	決 算 額	予 算 額	決 算 額
議 会 費	54,107	61,383	72,897	73,835	76,814	78,208
総 務 費	575,100	686,653	324,231	331,472	346,079	349,991
民 生 費	258,650	262,275	294,092	287,853	319,105	334,168
衛 生 費	81,012	92,386	94,749	100,081	103,639	131,763
労 働 費	329	329	440	440	319	318
農林水産業費	252,955	282,255	279,501	382,050	258,519	410,157
商 工 費	62,530	59,046	76,619	83,027	43,326	41,068
土 木 費	295,247	231,442	392,544	351,475	473,159	484,423
消 防 費	87,152	92,263	112,605	118,309	116,495	128,626
教 育 費	346,967	407,082	646,691	702,147	620,432	882,152
災 害 復 旧 費	8	18,116	24	3,089	11	6,212
公 債 費	122,933	112,965	159,505	153,829	186,534	183,845
諸 支 出 金	33,779	60,704	32,004	48,772	50,513	56,858
予 備 費	6,231	—	9,098	—	5,055	—
合 計	2,177,000	2,366,899	2,495,000	2,636,379	2,600,000	3,087,789
推 移 (%)	518.33	486.85	594.05	542.28	619.05	635.13
決算額 予算額 (%)	108.72		105.67		118.41	

(単位:千円)

昭和 55 年度		昭和 56 年度		昭和 57 年度		昭和 58 年度	
予算額	決算額	予算額	決算額	予算額	決算額	予算額	決算額
77,648	83,665	92,469	92,890	95,345	93,350	90,810	89,212
388,993	481,118	415,064	498,217	462,120	479,416	489,073	552,549
344,285	339,071	364,266	360,303	366,171	365,709	261,901	245,036
143,696	155,981	183,147	163,337	231,628	214,468	250,600	245,986
425	425	450	449	82,624	84,681	538	397
363,177	394,544	394,404	446,218	298,392	361,195	276,561	281,590
33,312	44,973	57,705	58,582	72,082	73,703	105,546	105,750
586,602	554,799	573,527	586,905	531,876	488,527	499,332	469,204
125,821	129,266	147,135	145,461	152,824	152,381	150,872	148,329
837,697	865,778	486,957	504,616	558,296	522,760	527,505	537,278
32	5,132	67	52,284	134	50,601	32,150	41,216
219,388	213,120	249,467	240,467	249,804	249,778	267,125	265,156
54,436	58,453	58,321	58,985	90,799	89,841	60,670	87,627
4,488	—	4,021	—	7,905	—	7,317	—
3,180,000	3,326,325	3,027,000	3,208,714	3,200,000	3,226,410	3,020,000	3,069,330
757.14	684.19	720.71	660.00	761.90	663.64	719.05	631.33
104.60		106.00		100.83		101.63	

年度 款	昭和 59 年度		昭和 60 年度		昭和 61 年度	
	予 算 額	決 算 額	予 算 額	決 算 額	予 算 額	決 算 額
議 会 費	97,176	103,042	104,780	103,107	106,662	103,022
総 務 費	495,839	645,387	570,343	623,997	542,346	542,131
民 生 費	246,146	246,030	255,530	255,003	253,458	293,698
衛 生 費	371,649	346,464	328,248	469,033	422,161	390,879
労 働 費	684	679	484	463	395	394
農林水産業費	311,532	334,719	274,091	315,462	309,404	359,270
商 工 費	110,130	103,770	145,395	144,829	85,379	89,806
土 木 費	504,713	505,091	556,665	544,680	531,545	510,849
消 防 費	156,288	164,219	168,601	171,677	166,142	169,296
教 育 費	488,844	515,964	660,847	637,980	1,112,679	845,980
災 害 復 旧 費	123	22,158	696	84,176	682	347,467
公 債 費	275,956	274,821	282,250	280,598	280,564	277,798
諸 支 出 金	45,244	45,868	45,640	45,105	48,607	51,375
予 備 費	6,676	—	6,430	—	6,976	—
合 計	3,105,000	3,308,212	3,400,000	3,676,110	3,867,000	3,981,965
推 移 (%)	739.29	680.47	809.52	756.14	920.71	819.05
決算額 予算額 (%)	106.54		108.12		102.97	

(単位:千円)

昭和 62 年度		昭和 63 年度		平成 元 年度		平成 2 年度	
予 算 額	決 算 額	予 算 額	決 算 額	予 算 額	決 算 額	予 算 額	決 算 額
106,938	110,366	116,101	115,910	119,844	121,551	125,868	130,498
536,614	552,562	558,241	586,536	618,985	891,009	891,460	1,077,974
259,526	281,051	336,171	306,094	367,776	366,617	369,452	404,930
377,351	360,119	231,628	403,393	388,078	385,324	396,069	396,890
354	351	82,624	332	327	325	742	740
344,718	369,089	298,392	405,499	409,469	542,885	435,580	425,135
96,035	100,635	72,082	190,196	291,115	218,502	399,929	324,786
524,415	603,653	531,876	620,475	726,345	727,251	714,228	714,417
171,887	175,664	152,824	180,367	188,025	197,026	211,530	219,301
1,557,963	1,985,787	558,296	1,545,693	890,089	953,852	1,020,956	764,058
53,966	108,780	134	20,476	1,273	40,172	5,905	6,741
287,810	287,084	249,804	313,729	368,208	364,622	466,331	466,506
91,734	137,627	90,799	72,948	67,808	67,808	79,796	80,714
15,689	—	7,905	—	12,658	—	18,154	—
4,425,000	5,072,768	3,200,000	4,761,648	4,450,000	4,876,944	5,136,000	5,012,690
1,053.57	1,043.42	761.90	979.42	1,059.52	1,012.47	1,222.86	1,031.06
114.64		140.80		109.59		97.60	

年度 款	平成 3 年度		平成 4 年度		平成 5 年度	
	予 算 額	決 算 額	予 算 額	決 算 額	予 算 額	決 算 額
議 会 費	133,632	129,154	143,254	143,081	144,316	141,884
総 務 費	822,589	1,023,572	961,653	1,178,805	857,529	958,283
民 生 費	431,700	448,892	489,476	520,859	702,047	700,403
衛 生 費	500,088	499,681	526,129	541,650	806,957	893,462
労 働 費	1,387	1,385	378	377	450	449
農林水産業費	410,527	452,059	904,751	859,716	456,852	583,627
商 工 費	500,074	395,806	1,013,271	1,095,278	405,164	377,105
土 木 費	755,996	768,846	819,567	829,675	876,697	774,492
消 防 費	232,724	236,936	251,025	259,546	269,453	271,801
教 育 費	1,452,932	1,838,313	817,876	826,152	1,355,848	1,285,497
災 害 復 旧 費	6,255	33,960	6,478	6,586	7,299	50,554
公 債 費	507,100	501,693	572,486	567,950	631,580	630,638
諸 支 出 金	81,834	81,721	83,344	83,342	70,166	70,829
予 備 費	21,162	—	25,312	—	35,642	—
合 計	5,858,000	6,412,018	6,615,000	6,923,017	6,620,000	6,739,024
推 移 (%)	1,394.76	1,318.89	1,575.00	1,423.99	1,576.19	1,386.15
決算額 予算額 (%)	109.46		104.66		101.80	

(単位:千円)

平成 6 年度		平成 7 年度		平成 8 年度		平成 9 年度	
予算額	決算額	予算額	決算額	予算額	決算額	予算額	決算額
145,081	143,802	154,661	149,413	154,941	151,108	153,907	149,521
733,379	854,697	827,791	930,659	777,589	1,043,739	1,060,840	1,120,633
709,281	745,275	747,604	780,108	874,281	874,671	1,484,888	1,473,490
1,173,546	830,850	869,806	843,929	755,474	769,674	881,656	898,320
467	466	474	473	571	570	644	643
379,109	441,053	422,896	461,208	728,711	620,665	592,811	561,510
349,531	336,376	263,560	260,965	341,213	255,227	219,296	199,944
1,080,633	1,235,217	1,309,944	1,365,345	1,260,688	1,500,622	1,120,141	1,067,199
298,936	281,080	308,751	337,962	364,879	367,384	314,002	317,779
947,175	910,581	780,736	776,143	779,240	764,452	809,696	817,995
7,705	11,213	8,160	22,180	8,668	27,927	8,895	35,352
711,345	710,805	761,177	759,067	758,267	757,889	740,018	738,285
135,635	136,101	102,853	102,850	60,513	61,680	114,067	254,335
28,177	—	21,587	—	22,965	—	24,139	—
6,700,000	6,637,516	6,580,000	6,790,302	6,888,000	7,195,608	7,525,000	7,635,006
1,595.24	1,365.27	1,566.67	1,396.70	1,640.00	1,480.06	1,791.67	1,570.44
99.07		103.20		104.47		101.46	

年度 款	平成 10 年度		平成 11 年度		平成 12 年度	
	予 算 額	決 算 額	予 算 額	決 算 額	予 算 額	決 算 額
議 会 費	155,373	151,429	144,624	138,377	142,854	139,445
総 務 費	864,653	932,867	977,271	1,215,483	910,457	935,570
民 生 費	1,039,125	1,059,083	1,097,630	1,264,665	1,045,306	1,109,187
衛 生 費	934,100	986,179	1,034,449	1,082,132	1,004,895	1,031,698
労 働 費	574	572	522	521	542	542
農林水産業費	755,924	478,853	573,468	622,602	689,514	645,652
商 工 費	205,240	193,881	192,900	198,427	214,972	304,446
土 木 費	734,704	811,375	1,024,538	962,995	932,568	869,147
消 防 費	361,973	372,034	401,301	398,879	748,546	705,919
教 育 費	1,275,780	1,257,491	836,922	898,435	777,862	962,181
災 害 復 旧 費	10,562	25,855	8,196	16,403	8,481	9,271
公 債 費	679,552	675,244	672,962	672,378	675,207	674,597
諸 支 出 金	112,866	231,108	96,237	96,235	132,859	340,759
予 備 費	24,574	—	28,980	—	25,937	—
合 計	7,155,000	7,175,971	7,090,000	7,567,532	7,310,000	7,728,414
推 移 (%)	1,703.57	1,476.02	1,688.10	1,556.56	1,740.48	1,589.66
決算額 予算額 (%)	100.29		106.74		105.72	

(単位:千円)

平成13年度		平成14年度		平成15年度		平成16年度	
予算額	決算額	予算額	決算額	予算額	決算額	予算額	決算額
139,978	137,805	143,176	138,364	138,050	131,623	138,718	135,764
875,912	863,116	907,136	902,513	877,516	828,857	876,608	827,173
1,160,920	1,183,273	1,198,920	1,203,769	1,282,091	1,444,549	1,323,518	1,488,117
984,311	1,020,081	886,607	866,747	808,741	717,622	825,989	693,843
609	601	538	498	551	551	582	582
504,158	703,200	566,441	636,787	1,075,335	1,082,018	396,053	451,111
710,974	695,708	208,970	208,021	187,955	190,872	188,483	389,675
973,866	916,867	1,168,880	1,065,994	1,123,001	1,226,200	1,104,201	1,172,153
343,467	345,078	349,792	349,034	365,425	359,287	363,242	361,489
792,724	800,353	1,263,987	1,265,607	910,769	877,666	772,076	801,662
8,548	10,269	7,245	7,041	7,462	7,350	7,378	11,715
685,837	681,328	717,440	700,062	727,367	720,136	1,107,506	1,076,703
64,834	162,958	38,676	74,174	31,655	0	8,626	0
23,862	—	22,192	—	24,082	—	25,020	—
7,270,000	7,520,637	7,480,000	7,418,611	7,560,000	7,586,731	7,138,000	7,409,987
1,730.95	1,546.92	1,780.95	1,525.93	1,800.00	1,560.51	1,699.52	1,524.16
103.45		99.18		100.35		103.81	

(単位:千円)

年度 款	平成 17 年度	
	予 算 額	決 算 額
議 会 費	121,373	119,493
総 務 費	822,057	844,360
民 生 費	1,361,325	1,337,230
衛 生 費	812,764	859,094
労 働 費	654	654
農林水産業費	364,537	356,326
商 工 費	314,906	342,701
土 木 費	1,066,977	932,770
消 防 費	354,921	358,739
教 育 費	723,606	735,458
災 害 復 旧 費	7,052	4,561
公 債 費	739,347	804,497
諸 支 出 金	2	0
予 備 費	20,479	—
合 計	6,710,000	6,695,883
推 移 (%)	1597.62	1377.27
決算額 予算額 (%)	99.79	

資料:企画課

性質別歳出内訳

(単位:千円、%)

区 分	45		46		47		48	
	決算額	構成比	決算額	構成比	決算額	構成比	決算額	構成比
総 額	486,169	100.0	693,318	100.0	919,605	100.0	675,911	100.0
人 件 費	148,314	30.5	164,208	23.7	199,089	21.6	234,180	24.0
物 件 費	51,881	10.7	74,051	10.7	71,478	7.8	95,898	9.8
維持補修費	12,118	2.5	12,014	1.7	7,996	0.9	27,421	2.8
扶助費等	5,387	1.1	8,370	1.2	24,431	2.6	58,855	6.0
補助費等	88,363	18.2	140,645	20.3	142,240	15.5	163,350	16.7
普通建設事業費等	138,110	28.4	236,561	34.2	329,574	35.8	252,200	26.0
災害復旧事業費	—	—	644	0.1	—	—	—	—
公 債 費	19,658	4.0	25,981	3.7	36,071	3.9	48,794	5.0
積 立 金	16,345	3.4	20,197	2.9	91,731	10.0	72,965	7.5
投資及び出資金	198	0.0	1,697	0.2	502	0.1	312	0.0
貸 付 金	1,975	0.4	—	—	1,100	0.1	3,300	0.3
繰 出 金	3,820	0.8	8,930	1.3	15,393	1.7	18,636	1.9
前年度繰上充当金	—	—	—	—	—	—	—	—

区 分	49		50		51		52	
	決算額	構成比	決算額	構成比	決算額	構成比	決算額	構成比
総 額	1,350,427	100.0	1,599,638	100.0	1,885,532	100.0	2,366,899	100.0
人 件 費	352,308	26.2	399,384	24.9	459,604	24.4	489,640	20.7
物 件 費	169,873	12.6	203,801	12.7	113,327	6.0	173,454	7.3
維持補修費	26,324	1.9	28,952	1.8	34,601	1.8	31,254	1.3
扶助費等	76,623	5.7	99,232	6.2	117,593	6.2	126,540	5.3
補助費等	212,225	15.7	240,769	15.1	311,975	16.5	354,304	15.0
普通建設事業費等	324,750	24.0	370,825	23.2	630,036	33.6	932,226	39.4
災害復旧事業費	1,387	0.1	1,411	0.1	4,598	0.2	18,116	0.8
公 債 費	62,696	4.6	73,342	4.6	91,131	4.8	112,850	4.8
積 立 金	94,550	7.0	159,540	10.0	99,417	5.3	108,227	4.6
投資及び出資金	110	0.0	311	0.0	389	0.0	919	0.0
貸 付 金	5,000	0.4	4,075	0.3	4,575	0.2	2,125	0.1
繰 出 金	24,581	1.8	17,996	1.1	18,286	1.0	17,244	0.7
前年度繰上充当金	—	—	—	—	—	—	—	—

(単位:千円、%)

区 分	53		54		55		56	
	決算額	構成比	決算額	構成比	決算額	構成比	決算額	構成比
総 額	2,636,379	100.0	3,087,789	100.0	3,326,325	100.0	3,208,714	100.0
人 件 費	569,995	21.6	603,225	19.5	645,242	19.4	709,165	22.1
物 件 費	180,700	6.9	209,536	6.8	292,384	8.8	377,720	11.8
維持補修費	39,081	1.5	36,786	1.2	40,696	1.2	30,645	1.0
扶助費等	225,388	8.5	257,332	8.3	282,442	8.5	293,452	9.1
補助費等	334,201	12.7	506,004	16.4	409,418	12.3	411,278	12.8
普通建設事業費等	1,096,231	41.6	1,252,838	40.6	1,285,741	38.7	918,965	28.7
災害復旧事業費	2,149	0.1	6,212	0.2	5,132	0.1	52,284	1.6
公 債 費	153,743	5.8	183,783	6.0	213,069	6.4	240,410	7.5
積 立 金	26,087	1.0	19,203	0.6	123,684	3.7	107,607	3.3
投資及び出資金	390	0.0	764	0.0	13,405	0.4	25,190	0.8
貸 付 金	675	0.0	—	—	—	—	—	—
繰 出 金	7,739	0.3	12,106	0.4	15,112	0.5	41,998	1.3
前年度繰上充当金	—	—	—	—	—	—	971,249	30.3

区 分	57		58		59		60	
	決算額	構成比	決算額	構成比	決算額	構成比	決算額	構成比
総 額	3,226,410	100.0	3,069,330	100.0	3,308,212	100.0	3,676,110	100.0
人 件 費	726,231	22.5	748,207	24.4	798,972	24.2	843,493	23.0
物 件 費	358,098	11.1	361,705	11.8	382,466	11.6	385,898	10.5
維持補修費	39,899	1.3	35,664	1.2	50,674	1.5	49,160	1.3
扶助費等	303,646	9.4	186,819	6.1	197,153	6.0	194,068	5.3
補助費等	470,472	14.6	465,580	15.1	510,935	15.4	659,077	17.9
普通建設事業費等	894,403	27.7	767,843	25.0	780,340	23.6	882,458	24.0
災害復旧事業費	50,601	1.6	41,216	1.4	22,158	0.7	84,177	2.3
公 債 費	249,735	7.7	265,122	8.6	274,795	8.3	280,581	7.6
積 立 金	60,125	1.9	82,199	2.7	166,012	5.0	139,173	3.8
投資及び出資金	30,509	0.9	31,275	1.0	31,297	0.9	30,887	0.8
貸 付 金	—	—	—	—	—	—	—	—
繰 出 金	42,691	1.3	83,700	2.7	93,410	2.8	127,138	3.5
前年度繰上充当金	945,004	29.3	809,059	26.4	802,498	24.3	—	—

(単位:千円、%)

区 分	61		62		63		元	
	決算額	構成比	決算額	構成比	決算額	構成比	決算額	構成比
総 額	3,981,965	100.0	5,072,768	100.0	4,761,678	100.0	4,876,944	100.0
人 件 費	864,593	21.7	905,861	17.9	973,977	20.4	1,045,232	21.4
物 件 費	372,154	9.3	376,361	7.4	423,632	8.9	438,491	9.0
維持補修費	39,967	1.0	63,534	1.3	59,532	1.3	51,631	1.1
扶助費等	217,657	5.5	211,775	4.2	211,550	4.4	245,968	5.0
補助費等	573,520	14.4	510,070	10.0	579,722	12.2	616,897	12.7
普通建設事業費等	1,037,802	26.1	2,294,757	45.2	1,852,387	38.9	1,460,263	30.0
災害復旧事業費	351,267	8.8	108,780	2.1	20,476	0.4	40,172	0.8
公 債 費	277,781	7.0	287,053	5.7	313,631	6.6	364,591	7.5
積 立 金	32,187	0.8	27,609	0.5	36,959	0.8	323,469	6.6
投資及び出資金	40,864	1.0	40,324	0.8	32,448	0.7	30,520	0.6
貸 付 金	—	—	—	—	—	—	—	—
繰 出 金	174,173	4.4	246,644	4.9	257,334	5.4	259,710	5.3
前年度繰上充当金	—	—	—	—	—	—	—	—

区 分	2		3		4		5	
	決算額	構成比	決算額	構成比	決算額	構成比	決算額	構成比
総 額	5,012,690	100.0	6,412,018	100.0	6,923,017	100.0	6,739,024	100.0
人 件 費	1,097,247	21.9	1,100,979	17.2	1,182,025	17.1	1,256,277	18.6
物 件 費	499,227	10.0	524,443	8.2	555,475	8.0	590,553	8.8
維持補修費	78,601	1.6	72,545	1.1	56,028	0.8	44,857	0.7
扶助費等	279,130	5.6	296,959	4.6	325,888	4.7	503,864	7.5
補助費等	646,530	12.9	714,115	11.1	769,271	11.1	1,084,186	16.1
普通建設事業費等	1,333,716	26.6	2,489,836	38.9	2,568,160	37.1	1,812,465	26.9
災害復旧事業費	6,741	0.1	33,958	0.5	6,584	0.1	50,554	0.7
公 債 費	466,386	9.3	501,537	7.8	567,764	8.2	630,230	9.4
積 立 金	204,150	4.1	267,629	4.2	303,925	4.4	254,490	3.8
投資及び出資金	177,188	3.5	31,207	0.5	80,289	1.2	96,789	1.4
貸 付 金	—	—	—	—	—	—	—	—
繰 出 金	223,774	4.4	378,810	5.9	507,608	7.3	414,759	6.1
前年度繰上充当金	—	—	—	—	—	—	—	—

(単位:千円、%)

区分	6		7		8		9	
	決算額	構成比	決算額	構成比	決算額	構成比	決算額	構成比
総額	6,637,516	100.0	6,790,302	100.0	7,195,744	100.0	7,635,283	100.0
人件費	1,279,000	19.3	1,362,086	20.1	1,396,357	19.4	1,410,992	18.5
物件費	623,454	9.4	641,496	9.4	689,344	9.6	676,893	8.9
維持補修費	40,456	0.6	44,990	0.7	32,751	0.4	43,386	0.6
扶助費等	532,389	8.0	548,552	8.1	551,049	7.7	586,450	7.7
補助費等	1,009,251	15.2	979,875	14.4	962,504	13.4	1,041,400	13.6
普通建設事業費等	1,771,252	26.7	1,732,670	25.5	2,142,709	29.8	2,484,783	32.5
災害復旧事業費	11,212	0.2	22,179	0.3	27,926	0.4	35,352	0.5
公債費	710,763	10.7	759,039	11.2	757,872	10.5	738,260	9.7
積立金	131,470	2.0	125,840	1.9	105,613	1.5	68,518	0.9
投資及び出資金	96,789	1.4	97,555	1.4	23,292	0.3	18,900	0.2
貸付金	—	—	—	—	30,000	0.4	30,000	0.4
繰出金	431,480	6.5	476,020	7.0	476,327	6.6	500,349	6.5
前年度繰上充当金	—	—	—	—	—	—	—	—

区分	10		11		12		13	
	決算額	構成比	決算額	構成比	決算額	構成比	決算額	構成比
総額	7,176,652	100.0	7,568,563	100.0	7,728,364	100.0	7,520,637	100.0
人件費	1,460,717	20.3	1,468,133	19.4	1,393,426	18.0	1,387,328	18.5
物件費	718,963	10.0	753,598	9.9	718,213	9.3	741,565	9.9
維持補修費	40,091	0.6	28,294	0.4	41,467	0.6	35,363	0.5
扶助費等	622,207	8.7	632,591	8.4	579,560	7.5	630,017	8.4
補助費等	1,123,644	15.6	1,446,335	19.1	1,244,817	16.1	1,253,973	16.7
普通建設事業費等	1,891,385	26.3	1,734,516	22.9	2,319,351	30.0	2,061,496	27.4
災害復旧事業費	25,854	0.4	16,403	0.2	9,271	0.1	10,269	0.1
公債費	675,134	9.4	672,344	8.9	674,579	8.7	681,312	9.1
積立金	55,334	0.8	187,647	2.5	53,311	0.7	2,718	0.0
投資及び出資金	25,750	0.4	13,150	0.2	15,350	0.2	15,700	0.2
貸付金	40,000	0.6	40,000	0.5	40,000	0.5	40,000	0.5
繰出金	497,573	6.9	575,552	7.6	639,019	8.3	660,896	8.8
前年度繰上充当金	—	—	—	—	—	—	—	—

(単位:千円、%)

区 分	14		15		16		17	
	決算額	構成比	決算額	構成比	決算額	構成比	決算額	構成比
総 額	7,418,611	100.0	7,586,731	100.0	7,409,987	100.0	6,695,883	100.0
人 件 費	1,358,632	18.3	1,394,840	18.4	1,443,639	19.5	1,416,302	21.2
物 件 費	692,778	9.3	666,524	8.8	563,011	7.6	518,221	7.7
維持補修費	28,943	0.4	36,698	0.5	33,561	0.5	35,003	0.5
扶助費等	687,295	9.3	803,447	10.6	830,609	11.2	837,399	12.5
補助費等	1,208,611	16.3	1,196,487	15.8	1,220,455	16.5	1,196,897	17.9
普通建設事業費等	2,057,851	27.7	2,058,295	27.1	1,291,088	17.4	914,765	13.7
災害復旧事業費	7,618	0.1	7,350	0.1	11,715	0.2	5,054	0.1
公 債 費	700,048	9.4	720,124	9.5	1,080,393	14.6	804,476	12.0
積 立 金	1,439	0.0	1,053	0.0	368	0.0	10,328	0.2
投資及び出資金	9,600	0.1	25,341	0.3	62,825	0.9	0	0.0
貸 付 金	40,000	0.5	40,000	0.5	0	0.0	110,000	1.6
繰 出 金	625,796	8.4	636,572	8.4	872,323	11.8	847,438	12.7
前年度繰上充当金	—	—	—	—	—	—	—	—

(資料:企画課)

町税の推移

(単位:円、%)

区 分	50		51		52		53		
	決 算 額	構 成 比	決 算 額	構 成 比	決 算 額	構 成 比	決 算 額	構 成 比	
総 額	558,866,921	100.0	586,742,140	100.0	684,869,454	100.0	804,170,536	100.0	
町民税	個人	141,083,989	24.0	163,289,885	27.8	194,013,132	28.3	241,540,191	30.0
	法人	121,049,830	20.6	90,536,680	15.4	117,669,400	17.2	175,043,840	21.8
固定資産税	167,884,520	28.4	197,267,210	33.6	230,840,490	33.7	256,435,570	31.9	
軽自動車税	6,859,740	1.2	9,054,870	1.5	9,411,000	1.4	10,577,850	1.3	
たばこ消費税	42,279,700	7.2	47,234,160	8.1	70,352,810	10.3	72,083,610	9.0	
電 気 税	17,721,002	3.0	24,582,532	4.2	29,778,613	4.3	32,944,033	4.1	
木材取引税	7,700	0.0	327,813	0.1	255,189	0.0	235,442	0.0	
特別土地保有税	91,980,440	15.6	54,448,990	9.3	32,547,820	4.8	15,310,000	1.9	

54		55		56		57	
決 算 額	構 成 比	決 算 額	構 成 比	決 算 額	構 成 比	決 算 額	構 成 比
871,130,458	100.0	1,143,396,624	100.0	1,096,196,222	100.0	1,236,890,788	100.0
252,847,146	29.1	306,585,398	26.8	371,256,402	33.9	401,543,892	32.5
185,663,190	21.3	348,376,126	30.5	183,212,940	16.7	235,841,610	19.1
293,986,160	33.7	329,615,550	28.8	365,086,800	33.3	415,508,340	33.6
11,369,620	1.3	12,094,040	1.1	12,753,310	1.2	13,687,480	1.1
74,638,160	8.6	74,220,550	6.5	84,824,830	7.7	89,778,650	7.2
37,290,060	4.3	56,074,550	4.9	63,052,817	5.8	62,684,055	5.1
163,392	0.0	158,400	0.0	227,203	0.0	339,191	0.0
15,172,730	1.7	16,270,820	1.4	15,781,920	1.4	17,507,570	1.4

(単位:円、%)

区 分	58		59		60		61	
	決 算 額	構 成 比	決 算 額	構 成 比	決 算 額	構 成 比	決 算 額	構 成 比
総 額	1,176,814,542	100.0	1,259,520,794	100.0	1,330,932,788	100.0	1,377,626,547	100.0
町民税 個人	440,199,635	37.4	431,129,709	34.2	497,987,918	37.4	528,605,098	38.3
法人	99,620,810	8.5	163,371,390	13.0	127,726,660	9.6	105,745,880	7.7
固定資産税	451,155,350	38.3	468,391,020	37.2	511,085,110	38.4	541,025,400	39.2
軽自動車税	14,957,780	1.3	18,384,230	1.5	19,837,950	1.5	20,802,150	1.5
たばこ消費税	87,758,330	7.5	92,654,570	7.3	95,953,425	7.2	107,303,011	7.8
電 気 税	67,128,389	5.7	70,662,481	5.6	74,460,365	5.6	71,063,685	5.2
木材取引税	195,478	0.0	156,264	0.0	—	—	128,673	0.0
特別土地保有税	15,798,770	1.3	14,771,130	1.2	3,881,400	0.3	2,258,810	0.2
入 湯 税	—	—	—	—	—	—	693,840	0.1

62		63		元		2	
決 算 額	構 成 比	決 算 額	構 成 比	決 算 額	構 成 比	決 算 額	構 成 比
1,451,730,434	100.0	1,512,208,011	100.0	1,555,912,219	100.0	1,717,896,419	100.0
562,158,879	38.7	568,390,582	37.6	624,999,234	40.2	678,267,684	39.5
113,727,770	7.8	150,906,460	10.0	172,012,230	11.1	192,989,110	11.2
572,233,538	39.5	589,703,212	39.0	619,893,650	39.8	697,509,600	40.6
21,985,650	1.5	22,860,600	1.5	23,642,650	1.5	24,488,420	1.4
103,836,449	7.2	101,253,491	6.7	96,489,528	6.2	99,440,715	5.8
71,312,520	4.9	74,042,419	4.9	12,609,807	0.8	—	—
358,668	0.0	129,757	0.0	—	—	—	—
4,094,340	0.3	2,790,900	0.2	3,957,250	0.3	20,819,440	1.2
2,022,620	0.1	2,130,590	0.1	2,307,870	0.1	4,381,450	0.3

(単位:円、%)

区 分	3		4		5		6	
	決 算 額	構 成 比	決 算 額	構 成 比	決 算 額	構 成 比	決 算 額	構 成 比
総 額	1,880,328,981	100.0	2,059,501,755	100.0	2,029,896,108	100.0	1,945,966,900	100.0
町民税 個人	754,889,948	40.1	890,079,648	43.2	882,660,212	43.5	745,268,864	38.3
法人	174,547,700	9.3	169,996,300	8.2	116,483,700	5.7	108,050,200	5.6
固定資産税	800,315,850	42.6	858,407,070	41.7	888,225,410	43.7	950,725,890	48.8
軽自動車税	25,729,500	1.4	26,261,700	1.3	26,735,900	1.3	27,716,200	1.4
たばこ消費税	99,772,433	5.3	98,073,657	4.8	99,222,646	4.9	97,702,286	5.0
電 気 税	—	—	—	—	—	—	—	—
木材取引税	—	—	—	—	—	—	—	—
特別土地保有税	19,600,120	1.0	8,934,800	0.4	7,248,800	0.4	7,147,700	0.4
入 湯 税	5,473,430	0.3	7,748,580	0.4	9,319,440	0.5	9,355,760	0.5

(単位:千円、%)

	7		8		9		10	
	決 算 額	構 成 比	決 算 額	構 成 比	決 算 額	構 成 比	決 算 額	構 成 比
	2,050,828,694	100.0	2,071,921	100.0	2,258,702	100.0	2,318,435	100.0
	779,680,831	38.0	756,426	36.5	882,656	39.1	748,845	32.3
	126,275,500	6.2	116,005	5.6	172,466	7.6	298,894	12.9
	1,003,474,600	48.9	1,052,687	50.8	1,037,487	45.9	1,103,113	47.6
	28,668,600	1.4	29,334	1.4	29,845	1.3	30,214	1.3
	99,541,273	4.8	102,217	4.9	122,777	5.5	128,784	5.5
	—	—	—	—	—	—	—	—
	—	—	—	—	—	—	—	—
	5,885,600	0.3	11,334	0.6	8,054	0.4	4,770	0.2
	7,302,290	0.4	3,918	0.2	5,417	0.2	3,815	0.2

(単位:千円、%)

区 分	11		12		13		14	
	決 算 額	構 成 比	決 算 額	構 成 比	決 算 額	構 成 比	決 算 額	構 成 比
総 額	2,140,452	100.0	2,127,518	100.0	2,119,090	100.0	2,138,603	100.0
町民税 個人	749,559	35.0	737,717	34.7	709,204	33.5	696,275	32.6
法人	74,217	3.5	84,731	4.0	66,393	3.1	71,076	3.3
固定資産税	1,138,887	53.2	1,125,555	52.9	1,165,016	55.0	1,201,945	56.2
軽自動車税	30,739	1.4	31,588	1.5	33,857	1.6	34,860	1.6
たばこ消費税	138,705	6.5	136,299	6.4	138,620	6.5	129,637	6.1
電 気 税	—	—	—	—	—	—	—	—
木材取引税	—	—	—	—	—	—	—	—
特別土地保有税	4,866	0.2	9,200	0.4	2,452	0.1	2,886	0.1
入 湯 税	3,479	0.2	2,428	0.1	3,548	0.2	1,924	0.1

15		16		17	
決 算 額	構 成 比	決 算 額	構 成 比	決 算 額	構 成 比
2,051,190	100.0	2,134,108	100.0	2,201,013	100.0
673,664	32.9	670,340	31.4	725,092	32.9
82,921	4.0	139,147	6.5	113,232	5.1
1,128,852	55.0	1,160,420	54.4	1,196,577	54.4
35,764	1.7	36,984	1.7	38,324	1.8
125,184	6.1	125,533	5.9	125,941	5.7
—	—	—	—	—	—
—	—	—	—	—	—
1,462	0.1	—	—	—	—
3,343	0.2	1,684	0.1	1,847	0.1

構成比の端数は割合の大きいところで整理した。

資料: 税務課

10. 社 会 福 祉

福祉年金

(単位:円)

区分 年度	老齢福祉年金		障害福祉年金(1級)		障害福祉年金(2級)		母子・準母子福祉年金		老齢特別給付金		計	
	件数	金額	件数	金額	件数	金額	件数	金額	件数	金額	件数	金額
昭和46年	1,142	31,519,200	155	6,324,000	—	—	14	496,800	—	—	1,311	38,340,000
47	1,167	46,213,200	170	10,200,000	—	—	9	474,000	—	—	1,346	56,887,200
48	1,219	73,140,000	177	15,930,000	—	—	3	253,200	231	11,088,000	1,630	100,411,200
49	1,261	113,490,000	182	24,679,200	22	1,980,000	2	254,400	113	7,458,000	1,580	147,861,600
50	1,268	182,592,000	179	38,664,000	29	4,176,000	1	187,200	—	—	1,477	225,619,200
51	1,201	194,562,000	175	42,630,000	31	5,022,000	—	—	—	—	1,407	242,214,000
52	1,127	202,860,000	167	45,090,000	33	5,940,000	—	—	—	—	1,327	253,890,000
53	1,083	214,434,000	177	52,675,200	36	7,128,000	—	—	—	—	1,296	274,237,200
54	1,002	240,480,000	179	64,440,000	36	8,640,000	—	—	—	—	1,217	313,560,000
55	923	249,210,000	185	75,036,000	35	9,450,000	—	—	—	—	1,143	333,696,000
56	846	243,648,000	181	75,192,000	40	11,520,000	—	—	—	—	1,067	333,360,000
57	777	234,032,400	181	81,884,400	49	14,758,800	—	—	—	—	1,007	330,675,600
58	698	220,237,600	185	83,694,000	44	13,252,800	—	—	—	—	927	307,184,400
59	694	198,451,200	185	85,248,000	46	14,131,200	—	—	—	—	877	297,830,400
60	574	182,532,000	186	88,833,600	53	16,854,000	—	—	—	—	813	288,219,600
61	502	163,852,800	—	—	228	173,449,100	—	—	—	—	730	337,301,900
62	435	143,028,000	—	—	229	176,855,300	—	—	—	—	664	319,883,300
63	398	131,340,000	—	—	221	170,251,800	—	—	—	—	619	301,591,800
平成元年	342	116,553,600	—	—	222	180,739,000	—	—	—	—	564	297,292,600
2	290	101,094,000	—	—	209	173,789,900	—	—	—	—	499	274,883,900
3	257	92,314,400	—	—	199	170,246,200	—	—	—	—	456	262,560,600
4	208	77,188,800	—	—	200	176,645,700	—	—	—	—	408	253,834,500
5	178	67,159,400	—	—	203	181,934,800	—	—	—	—	381	249,094,200
6	148	59,140,800	—	—	204	192,347,800	—	—	—	—	352	251,488,600
7	122	49,092,800	—	—	205	194,614,700	—	—	—	—	327	243,707,500
8	105	42,252,000	—	—	208	196,882,400	—	—	—	—	313	239,134,400
9	79	31,789,600	—	—	242	227,291,400	—	—	—	—	321	259,081,000
10	53	21,708,800	—	—	217	205,697,000	—	—	—	—	270	227,405,800
11	39	16,068,000	—	—	223	212,956,000	—	—	—	—	262	229,024,000
12	27	11,124,000	—	—	228	217,180,900	—	—	—	—	255	228,304,900
13	21	8,652,000	—	—	254	242,282,900	—	—	—	—	275	250,934,900
14	12	4,944,000	—	—	255	243,442,500	—	—	—	—	267	248,386,500
15	9	3,674,700	—	—	249	235,284,900	—	—	—	—	258	238,959,600
16	7	2,849,700	—	—	261	245,031,300	—	—	—	—	268	247,881,000
17	4	1,628,400	—	—	266	249,599,600	—	—	—	—	270	251,228,000

国民年金法の一部改正によりS. 61. 4. 1から障害福祉年金(1級・2級)が障害基礎年金に、母子・準母子福祉年金が遺族基礎年金に名称変更した。

資料:住民課

拠出年金

(単位:円)

区分 年度	老齡年金		通算老齡年金		障害年金		母子(準母子)年金		遺児年金		寡婦年金	
	件数	金額	件数	金額	件数	金額	件数	金額	件数	金額	件数	金額
昭和46年	40	2,239,952	—	—	22	2,592,000	46	4,420,800	4	192,000	2	25,600
47	138	6,737,338	—	—	29	3,669,600	48	5,054,400	3	206,400	6	206,400
48	255	31,049,434	—	—	33	9,420,000	45	10,987,200	3	489,600	10	434,935
49	565	73,750,788	—	—	51	16,439,760	54	15,353,760	3	835,920	16	1,880,880
50	1,012	162,980,026	—	—	53	20,885,400	48	16,540,800	3	1,018,800	17	1,153,698
51	1,276	236,366,800	—	—	58	26,532,000	45	18,304,800	4	1,584,000	20	1,683,500
52	1,437	289,568,600	—	—	63	31,190,400	40	17,870,400	6	1,761,600	22	2,125,000
53	1,619	345,364,400	78	7,861,500	75	39,508,500	43	20,470,300	6	1,877,200	24	2,611,900
54	1,717	397,779,800	82	6,884,200	84	45,888,000	40	19,705,600	4	1,458,000	27	3,242,500
55	1,836	461,378,000	113	10,460,800	85	48,529,800	37	25,075,200	4	1,564,800	28	3,819,300
56	1,935	526,811,100	136	14,646,100	89	54,882,300	39	28,059,300	3	1,922,500	31	4,841,700
57	2,060	586,945,900	163	18,664,700	88	56,420,700	39	29,185,200	4	2,251,200	31	5,386,000
58	2,203	631,224,100	208	25,893,300	95	61,626,600	31	23,206,800	5	2,814,000	31	5,966,700
59	2,330	687,464,800	258	33,765,000	99	64,698,700	32	24,253,600	3	1,721,400	35	6,899,000
60	2,455	755,413,300	311	42,939,500	106	71,507,600	28	21,403,200	2	1,186,800	31	6,450,000
61	2,444	775,406,900	341	49,023,900	101	73,458,900	28	23,167,000	—	—	28	9,750,700
62	2,424	778,302,000	361	53,379,600	94	68,850,600	20	16,601,300	—	—	27	10,039,800
63	2,396	774,264,200	371	56,372,800	91	66,545,500	15	12,919,200	—	—	21	8,190,400
平成元年	2,377	805,897,600	375	60,645,500	92	70,890,000	10	9,412,000	—	—	20	8,481,800
2	2,345	823,187,000	380	63,124,900	90	69,858,100	9	8,554,000	—	—	20	8,909,100
3	2,295	883,151,400	390	66,308,200	87	69,173,900	9	8,814,300	—	—	23	10,827,000
4	2,217	832,268,300	386	68,292,200	85	70,018,100	8	7,754,000	—	—	22	10,712,300
5	2,130	814,527,700	384	68,873,100	76	63,619,300	6	5,769,600	—	—	17	8,752,100
6	2,023	819,922,300	385	72,870,600	77	68,084,400	4	4,092,400	—	—	20	10,718,000
7	1,935	793,056,600	373	71,472,100	71	63,037,300	4	4,121,300	—	—	20	10,900,900
8	1,856	760,730,300	365	69,897,100	70	62,448,200	4	4,046,000	—	—	19	10,319,000
9	1,744	715,317,400	358	68,869,300	63	55,967,700	3	3,260,500	—	—	14	7,431,300
10	1,647	689,913,000	345	67,006,000	59	53,167,000	3	2,858,000	—	—	17	8,967,000
11	1,571	662,859,200	337	66,339,000	56	50,666,000	3	2,875,400	—	—	19	9,947,200
12	1,489	628,560,600	333	65,900,600	51	46,041,700	2	1,839,800	—	—	17	8,882,600
13	1,401	592,194,200	316	62,685,700	51	46,242,800	1	804,200	—	—	17	8,672,700
14	1,309	555,518,600	299	59,378,400	46	41,417,400	0	0	—	—	15	7,451,100
15	1,221	513,873,000	284	56,157,900	41	36,463,700	0	0	—	—	14	6,809,500
16	1,129	475,268,200	264	52,768,100	40	35,553,400	0	0	—	—	14	6,718,500
17	1,039	439,584,100	250	50,572,400	39	34,560,300	0	0	—	—	15	7,189,900

資料:住民課

拠出年金

(単位:円)

区分 年度	老齢基礎年金		障害基礎年金		遺族基礎年金		計	
	件数	金額	件数	金額	件数	金額	件数	金額
昭和61年	69	23,984,500	3	2,833,600	4	2,864,800	3,018	960,490,300
62	233	81,553,100	10	8,050,200	14	9,647,700	3,183	1,026,424,300
63	327	114,558,000	13	9,940,800	16	10,662,000	3,250	1,053,453,300
平成元年	449	167,982,800	18	14,177,500	19	12,960,000	3,360	1,150,447,200
2	542	208,873,500	25	19,638,800	13	9,262,100	3,424	1,211,407,500
3	728	313,316,800	33	25,986,800	14	9,948,400	4,035	1,650,087,400
4	926	438,224,400	36	29,750,100	14	10,278,400	4,102	1,721,132,300
5	1,156	580,872,200	41	34,821,000	17	13,368,000	4,208	1,839,697,200
6	1,350	736,715,500	41	37,028,800	24	20,269,600	4,276	2,021,190,200
7	1,593	901,195,200	48	43,908,100	25	20,843,600	4,396	2,152,242,600
8	1,794	1,035,148,700	52	47,383,700	30	24,943,400	4,190	2,014,916,400
9	2,027	1,191,427,600	60	54,240,800	25	20,563,900	4,294	2,117,078,500
10	2,231	1,353,384,000	66	59,714,000	25	21,838,000	4,393	2,256,847,000
11	2,400	1,476,898,500	71	64,489,300	25	21,967,600	4,482	2,356,042,200
12	2,631	1,635,003,600	73	66,235,400	27	22,584,600	4,623	2,475,048,900
13	2,852	1,780,173,900	83	75,685,100	20	17,483,800	4,741	2,583,942,400
14	3,059	1,923,929,400	87	79,103,000	11	9,661,800	4,826	2,676,459,700
15	3,258	2,037,268,600	92	82,778,200	8	7,238,700	4,918	2,740,589,600
16	3,456	2,163,257,900	96	85,465,200	10	9,316,600	5,009	2,828,347,900
17	3,658	2,298,821,500	100	88,169,800	7	6,475,900	5,108	2,925,373,900

資料:住民課

国民年金加入状況

年 度	強 制 加 入	任 意 加 入			総 数
		高 齢	5 年	若 年	
	人	人	人	人	人
41	6,462	268	-	164	6,894
42	6,450	247	-	171	6,868
43	6,589	239	-	187	7,015
44	6,707	233	247	190	7,377
45	6,735	251	245	202	7,433
46	6,535	-	241	209	6,985
47	6,427	-	237	251	6,915
48	6,305	-	381	266	6,952
49	6,377	-	167	285	6,829
50	6,471	-	-	353	6,824
51	6,451	-	-	382	6,833
52	6,458	-	-	450	6,908
53	6,385	-	-	491	6,876
54	6,403	-	-	531	6,934
55	6,320	-	-	543	6,863
56	6,335	-	-	561	6,896
57	6,208	-	-	568	6,776
58	5,947	-	-	555	6,502
59	5,744	-	-	570	6,314
60	5,288	-	-	940	6,188
年 度	第1号被保険者数		第3号被保険者数	総 数	
	強 制 加 入	任 意 加 入			
	人	人	人	人	
61	5,314	29	1,234	6,577	
62	5,120	10	1,338	6,468	
63	4,930	14	1,404	6,348	
元	4,738	9	1,477	6,224	
2	4,632	12	1,545	6,189	
3	4,671	15	1,594	6,280	
4	4,590	16	1,659	6,265	
5	4,542	18	1,723	6,283	
6	4,567	23	1,785	6,375	
7	4,732	23	1,799	6,554	
8	4,849	18	1,803	6,670	
9	4,811	18	1,807	6,636	
10	4,994	16	1,793	6,803	
11	5,223	19	1,773	7,015	
12	5,267	18	1,748	7,033	
13	5,536	21	1,711	7,268	
14	5,759	19	1,678	7,456	
15	5,728	24	1,670	7,422	
16	5,684	25	1,654	7,363	
17	5,635	27	1,628	7,290	

資料:住民課

国民年金保険料免除者数

年 度	強 制 加 入 人	内 訳			免 除 率 %
		法 免 人	申 免 人	計 人	
41	6,462	190	978	1,168	17.7
42	6,450	166	877	1,043	16.2
43	6,589	160	638	798	12.1
44	6,707	162	523	685	10.2
45	6,735	154	377	531	7.9
46	6,535	142	283	425	6.5
47	6,427	141	304	445	6.9
48	6,305	152	265	417	6.6
49	6,377	166	252	418	6.6
50	6,471	198	242	440	6.8
51	6,451	216	231	447	6.9
52	6,458	228	265	493	7.6
53	6,385	248	316	564	8.8
54	6,403	263	259	522	8.2
55	6,320	273	386	659	10.4
56	6,335	186	460	646	10.2
57	6,208	189	504	693	11.2
58	5,947	187	595	782	13.1
59	5,744	178	546	724	12.6
60	5,248	179	473	652	12.4
61	5,314	180	404	584	11.8
62	5,120	177	438	615	12.0
63	4,930	171	381	552	11.2
元	4,738	169	385	554	11.7
2	4,632	178	375	553	11.9
3	4,671	176	302	478	10.2
4	4,590	180	362	542	11.8
5	4,542	175	354	529	11.6
6	4,567	176	481	657	14.4
7	4,732	178	534	712	15.0
8	4,849	176	691	867	17.9
9	4,811	183	612	795	16.5
10	4,994	199	768	967	19.4
11	5,223	196	845	1,041	19.9
12	5,267	208	(231)922	1,130	21.5
13	5,536	227	(231)848	1,075	19.4
14	5,759	226	(241)707	933	16.2
15	5,728	239	(262)799	1,038	18.1
16	5,684	247	(306)910	1,157	20.4
17	5,635	264	(295)1,232	1,496	26.5

()は学生特例

資料:住民課

町営住宅建設状況

(単位: m²)

年 度	戸 数	延 面 積	団 地 名	備 考
昭和42年	10	312.00	星の宮	} 平成7年度取壊し
43	4	145.60	〃	
〃	6	187.20	〃	
44	8	292.16	〃	第1種住宅
〃	12	377.64	〃	第2種住宅
46	8	292.16	〃	第1種住宅
47	12	438.24	〃	〃
48	12	438.24	〃	第2種住宅
〃	1	53.00	〃	星の宮集会場
49	10	554.70	東田井	第1種住宅
50	10	554.70	〃	〃
51	10	568.60	〃	〃
53	10	554.70	〃	〃
54	10	554.70	〃	〃
〃	1	161.91	〃	東田井集会場
55	14	776.58	〃	第1種住宅
平成9年	18	1408.11	星の宮	新法建設3
12	12	682.70	〃	〃
14	4	146.08	〃	火災による焼失・取壊し(昭和47年建設)
16	4	146.08	〃	〃 (昭和46年建設)

資料: 建設課

保育所児童措置状況

(4月1日現在)

年 度	保育所数	収容人員	乳 幼 児 数				職 員 数	
			総 数	3歳未満	3 歳	4歳以上		保育士数
40	2	160	-	-	-	-	12	6
41	2	160	-	-	-	-	12	6
42	2	160	147	-	-	-	12	6
43	2	180	167	2	22	143	13	7
44	3	240	233	1	13	219	19	10
45	3	240	231	5	19	207	20	11
46	4	300	292	8	25	259	26	13
47	4	300	300	9	19	272	27	15
48	4	300	300	15	28	257	27	16
49	4	300	300	15	28	257	27	17
50	4	300	300	8	43	249	27	18
51	4	320	300	10	-	-	29	20
52	4	320	320	12	36	272	28	19
53	4	320	320	13	-	-	29	19
54	4	320	315	30	48	237	29	19
55	4	320	320	33	53	234	31	22
56	4	320	320	41	66	213	32	22
57	4	320	313	38	66	209	32	21
58	4	320	303	31	69	203	32	21
59	4	300	283	42	51	190	32	20
60	4	300	280	46	66	168	32	20
61	4	300	273	48	61	164	33	20
62	4	300	280	48	63	169	34	21
63	4	300	280	43	69	168	33	22
元	5	360	342	76	76	190	45	31
2	5	370	345	88	84	173	49	34
3	5	370	345	91	71	183	52	37
4	5	370	349	82	69	198	55	39
5	5	370	357	97	69	191	59	43
6	5	370	357	114	63	180	16	49
7	5	370	367	126	86	155	58	47
8	5	370	361	124	75	162	67	56
9	5	370	368	130	70	168	66	60
10	5	390	397	139	89	169	64	60
11	5	390	399	124	90	185	76	59
12	5	390	419	131	74	214	86	66
13	5	390	404	137	81	186	93	71
14	5	390	393	133	82	178	97	74
15	5	420	431	131	93	207	100	78
16	5	420	422	134	94	194	89	73
17	5	420	437	137	90	210	90	71

資料:健康福祉課

高齢者健康バスの運行状況

年 度	高齢者輸送		そ の 他		合 計			
	日 数	人 員	日 数	人 員	日 数	月平均	人 員	月平均
45	23	313	6	185	29	-	498	-
46	192	4,877	-	-	192	16.0	4,877	406.4
47	136	2,604	-	-	136	11.3	2,604	217.0
48	185	5,129	-	-	185	15.4	5,129	427.4
49	186	5,687	-	-	186	15.5	5,687	473.9
50	182	6,090	-	-	182	15.2	6,090	507.5
51	188	7,112	38	932	226	18.8	8,044	670.3
52	225	6,757	37	800	262	21.8	7,557	629.8
53	189	7,223	41	941	230	19.2	8,164	680.3
54	163	7,081	62	1,194	225	18.8	8,275	689.6
55	222	6,659	38	767	260	21.7	7,426	618.8
56	233	6,554	14	301	247	20.6	6,855	571.3
57	229	6,763	13	229	242	20.2	6,992	582.7
58	224	6,347	22	447	246	20.5	6,794	566.2
59	228	6,247	23	423	251	20.9	6,670	555.8
60	226	6,380	15	422	241	20.1	6,802	566.8
61	231	5,994	12	280	243	20.3	6,274	522.8
62	236	6,201	13	164	249	20.8	6,365	530.4
63	242	6,235	7	128	249	20.8	6,363	530.3
元	236	6,548	7	207	243	20.3	6,755	562.9
2	237	6,651	2	66	239	19.9	6,717	559.8
3	240	6,904	1	15	241	20.1	6,919	576.6
4	244	6,281	1	12	245	20.4	6,293	524.4
5	237	6,486	-	-	237	19.8	6,486	540.5
6	238	6,517	-	-	238	19.8	6,517	543.1
7	239	6,421	-	-	239	19.9	6,421	535.1
8	236	6,100	-	-	236	19.7	6,100	508.3
9	235	5,886	-	-	235	19.6	5,886	490.5
10	239	6,045	-	-	239	19.9	6,045	503.8
11	212	5,437	6	88	218	18.2	5,525	460.4
12	191	4,064	11	163	202	16.8	4,227	352.3
13	194	3,750	3	85	197	16.4	3,835	319.6
14	193	3,449	2	77	195	16.3	3,526	293.8
15	193	3,616	5	143	198	16.5	3,759	313.3
16	192	3,652	12	191	204	17.0	3,843	320.3
17	192	3,497	23	318	215	17.9	3,815	317.9

H11.4から患者輸送車を高齢者健康バスへ名称変更

資料:健康福祉課

老人福祉バス運行状況

年 度	老 人		一 般		合 計				走行距離	
	日数	人員	日数	人員	日数	月平均	人員	月平均	km	月平均
50	132	4,287	82	3,318	214	17.8	7,605	633.8	-	-
51	120	4,149	82	2,638	202	16.8	6,787	565.6	-	-
52	122	4,057	99	3,044	221	18.4	7,101	591.8	24,081	2,006.8
53	132	4,455	99	2,958	231	19.3	7,413	617.8	25,493	2,124.4
54	109	3,392	129	4,002	238	19.8	7,394	616.2	24,220	2,018.3
55	111	3,621	108	3,638	219	18.3	7,259	604.9	21,634	1,802.8
56	111	4,089	86	2,851	197	16.4	6,940	578.3	21,320	1,776.7
57	92	2,992	130	3,810	222	18.5	6,802	566.8	26,164	2,180.3
58	117	4,522	74	2,554	191	15.9	7,076	589.6	15,385	1,282.8
59	139	4,596	80	2,893	219	18.2	7,876	656.3	17,750	1,479.1
60	120	4,804	93	3,336	213	17.8	8,140	678.3	22,622	1,885.2
61	149	5,992	68	2,530	217	18.1	8,522	710.2	21,453	1,787.8
62	162	5,858	95	3,632	257	21.4	9,490	790.8	26,839	2,236.6
63	125	4,955	80	2,919	205	17.1	7,914	659.5	20,878	1,739.8
元	151	5,278	74	2,621	225	18.8	7,899	658.3	23,833	1,986.1
2	120	4,015	87	3,000	207	17.3	7,015	584.6	23,672	1,972.7
3	140	4,059	75	2,296	215	17.9	6,355	529.6	23,097	1,924.8
4	136	3,415	80	2,266	216	18.0	5,681	473.4	26,110	2,175.8
5	139	3,432	63	2,086	202	16.8	5,518	459.8	26,610	2,217.5
6	141	3,542	66	2,061	207	17.3	5,603	466.9	27,882	2,323.5
7	147	3,960	50	1,572	197	16.4	5,532	461.0	28,110	2,342.5
8	158	4,217	47	1,555	205	17.08	5,772	481.0	30,149	2,512.4
9	172	4,050	45	1,297	217	18.08	5,347	445.6	32,823	2,735.3
10	117	3,221	60	1,787	177	14.75	5,008	417.3	30,942	2,578.5
11	93	2,580	91	2,870	184	15.33	5,450	454.2	32,658	2,721.5
12	89	2,453	77	1,995	166	13.83	4,448	370.7	22,749	1,895.8
13	90	2,257	59	1,604	149	12.42	3,861	321.8	28,024	2,335.3
14	93	2,210	71	1,595	164	13.67	3,805	317.1	31,416	2,618.0
15	93	2,532	69	2,077	162	13.50	4,609	384.1	36,295	3,024.6
16	86	2,274	69	1,849	155	12.92	4,123	343.6	32,947	2,745.6
17	82	2,063	63	1,625	145	12.08	3,688	307.3	29,757	2,479.8

資料:健康福祉課

生活福祉資金貸付状況

(単位:円)

年 度	貸 付				償 還	
	申 込		貸 付 決 定		償還金額	未償還金額
	件 数	金 額	件 数	金 額		
48	13	3,339,000	13	3,339,000	1,360,409	827,703
49	21	9,170,000	18	7,650,000	1,481,351	515,716
50	8	4,300,000	7	3,500,000	1,998,260	538,004
51	13	5,724,000	9	2,624,000	3,043,745	340,055
52	9	4,891,000	6	2,591,000	3,534,000	1,108,000
53	3	1,500,000	1	500,000	3,675,000	1,274,000
54	18	9,682,000	15	6,933,000	2,866,000	1,308,000
55	14	6,116,000	13	5,916,000	2,931,000	1,957,000
56	6	3,431,000	5	2,581,000	1,711,600	1,148,300
57	5	1,781,000	5	1,781,000	2,108,447	1,173,300
58	4	2,590,000	4	2,590,000	2,418,070	1,116,729
59	5	3,440,000	4	2,540,000	2,245,594	981,270
60	6	4,920,000	4	3,320,000	2,714,430	759,880
61	6	4,000,000	4	2,900,000	2,816,736	566,614
62	9	2,824,000	9	2,824,000	2,822,256	511,474
63	2	5,500,000	2	5,500,000	2,153,306	407,864
元	4	5,700,000	4	5,700,000	2,736,250	3,149,613
2	5	4,700,000	4	2,700,000	2,528,607	3,103,076
3	6	4,766,000	6	4,766,000	3,578,371	768,378
4	3	4,140,000	3	4,140,000	3,135,198	701,302
5	1	600,000	1	600,000	3,792,820	795,730
6	3	3,350,000	3	3,350,000	3,937,595	684,550
7	-	-	-	-	2,946,510	872,740
8	3	3,564,000	3	3,564,000	-	-
9	1	800,000	1	800,000	-	-
10	2	1,900,000	1	1,900,000	-	-
11	3	6,360,000	3	6,360,000	-	-
12	-	-	-	-	-	-
13	-	-	-	-	-	-
14	2	1,844,000	2	1,844,000	1,026,280	1,636,053
15	1	1,200,000	1	1,200,000	-	-
16	4	3,978,000	3	2,978,000	789,400	2,652,113
17	1	270,000	0	0	-	-

昭30.11.23から開始

資料:社会福祉協議会

平2.10から世帯更生資金を生活福祉資金へ名称変更

国民健康保険の加入状況

年 度	世 帯			人 数		
	加入数(戸)	総数(戸)	加入率(%)	加入数(戸)	総数(戸)	加入率(%)
30	3,776	4,065	92.9	21,639	22,830	94.8
31	3,351	—	—	19,668	—	—
32	3,388	—	—	19,353	—	—
33	3,448	—	—	19,281	—	—
34	3,381	—	—	19,049	—	—
35	3,372	4,109	82.1	18,142	21,121	85.9
36	3,336	—	—	17,790	20,862	85.3
37	3,293	4,099	80.3	17,255	20,592	83.8
38	3,309	4,093	80.8	16,781	20,292	82.7
39	3,303	4,096	80.6	16,342	19,963	81.9
40	3,288	4,080	80.6	15,986	19,832	80.6
41	3,307	4,083	81.0	15,673	19,509	80.3
42	3,302	4,089	80.8	15,333	12,279	79.5
43	3,353	4,172	80.4	15,041	19,281	78.0
44	3,350	4,245	78.9	14,872	19,309	77.0
45	3,333	4,367	76.3	14,316	19,844	72.1
46	3,341	4,402	75.9	14,000	19,846	70.5
47	3,453	4,496	76.8	13,818	19,948	69.3
48	3,414	4,645	73.5	13,311	20,234	65.8
49	3,436	4,747	72.4	13,211	20,496	64.5
50	3,516	4,766	73.8	13,264	20,657	64.2
51	3,547	4,816	73.7	13,098	20,928	62.6
52	3,557	4,876	72.9	12,982	21,118	61.5
53	3,605	4,987	72.3	12,984	21,427	60.6
54	3,651	5,034	72.4	12,961	21,713	59.7
55	3,688	5,364	68.8	12,898	22,104	58.4
56	3,726	5,481	68.0	12,868	22,350	57.6
57	3,743	5,531	67.7	12,731	22,604	56.3
58	3,777	5,563	67.9	12,611	22,734	55.5
59	3,762	5,642	66.7	12,431	22,952	54.2
60	3,805	5,664	67.2	12,397	23,395	53.0
61	3,799	5,732	66.3	12,299	23,533	52.3
62	3,787	5,801	65.3	11,976	23,815	50.3
63	3,751	5,857	64.0	11,695	24,016	48.3
元	3,707	5,930	62.5	11,309	24,178	46.8
2	3,654	5,982	61.1	10,954	24,317	45.0
3	3,697	6,113	60.5	10,756	24,565	43.8
4	3,727	6,239	59.7	10,579	24,777	42.7
5	3,745	6,421	58.3	10,456	25,120	41.6
6	3,779	6,565	57.6	10,522	25,368	41.5
7	3,817	6,623	57.6	10,526	25,255	41.7
8	3,917	6,754	58.0	10,575	25,381	41.7
9	3,933	6,898	57.0	10,527	25,560	41.2
10	4,092	7,039	58.1	10,714	25,644	41.8
11	4,215	7,164	58.8	10,854	25,730	42.2
12	4,302	7,220	59.6	10,964	25,685	42.7
13	4,448	7,630	58.3	11,250	25,928	43.4
14	4,690	7,719	60.8	11,578	25,841	44.8
15	4,771	7,802	61.2	11,602	25,674	45.2
16	4,793	7,896	60.7	11,428	25,620	44.6
17	4,840	7,944	60.9	11,364	25,436	44.7

加入者数 3月31日現在
 総 数 10月 1日現在

資料:住民課

国民健康保険税の収納状況

(単位:千円)

年度	調定額	収納額	未収額	収納率(%)	調定額(円)	
					1世帯当り	1人当り
40	27,274	26,178	1,096	95.98	7,931	1,614
41	27,175	26,279	897	96.70	7,267	1,642
42	31,727	30,910	817	97.43	9,348	1,978
43	39,015	38,026	989	97.46	11,475	2,500
44	61,170	59,707	1,463	97.61	17,960	4,049
45	75,147	72,628	2,518	96.65	22,077	5,081
46	81,674	78,934	2,740	96.65	23,775	5,602
47	81,112	78,226	2,887	96.44	23,179	5,570
48	93,583	90,761	2,822	96.98	26,226	6,578
49	129,791	126,044	3,747	97.11	37,091	9,498
50	156,578	152,734	3,844	97.54	43,861	11,400
51	250,350	245,013	5,337	97.87	69,608	18,478
52	290,433	284,296	6,137	97.89	80,336	21,656
53	315,244	307,007	8,237	97.39	86,142	23,777
54	299,817	295,771	4,045	98.65	82,367	23,019
55	325,672	321,041	4,631	98.58	88,570	25,172
56	396,960	390,046	6,914	98.26	106,681	30,734
57	413,719	405,479	8,240	98.01	110,296	32,347
58	406,883	396,251	10,632	97.39	108,156	32,172
59	431,613	419,614	11,999	97.22	114,426	34,482
60	446,325	434,365	11,961	97.32	117,795	36,008
61	532,007	517,405	14,601	97.26	139,488	43,043
62	621,708	605,584	16,123	97.41	163,264	51,300
63	619,445	606,499	12,946	97.91	163,744	52,318
元	639,260	627,126	12,134	98.10	171,567	55,704
2	661,591	649,799	11,793	98.22	179,780	59,544
3	713,192	701,702	11,490	98.39	193,382	65,847
4	740,494	722,499	17,994	97.57	199,218	69,563
5	758,758	733,523	25,216	96.67	203,094	72,242
6	758,359	728,535	29,824	96.07	202,069	72,266
7	775,124	740,880	34,244	95.58	204,141	73,885
8	778,163	737,835	40,328	94.81	198,663	73,585
9	797,331	746,429	50,902	93.61	202,728	75,741
10	809,941	746,146	63,795	92.12	197,932	75,596
11	890,976	808,188	82,788	90.71	211,382	82,087
12	937,087	858,519	78,568	91.51	217,825	85,469
13	941,503	846,436	95,067	89.90	211,669	83,689
14	974,059	866,872	107,187	89.00	207,688	84,130
15	920,283	811,373	108,910	88.17	192,891	79,321
16	910,009	800,456	109,553	87.96	189,862	79,630
17	909,306	792,573	116,733	87.16	187,873	80,016

資料:住民課

医療費の助成状況

(単位:円)

年度		老人	重	心	乳	児	妊	産	婦	ひとり親家庭	合	計
51	件数	14,597		634		1,767			463	30		17,491
	金額	55,671,406		3,522,738		2,954,692			1,232,271	49,158		63,430,265
52	件数	15,139		814		1,646			637	94		18,330
	金額	59,976,268		7,172,100		3,244,329			1,566,562	463,980		72,423,239
53	件数	16,498		838		1,709			658	129		19,832
	金額	72,925,606		5,304,178		3,871,670			2,629,296	758,588		85,489,338
54	件数	18,935		923		1,803			902	244		22,807
	金額	85,989,958		6,303,660		4,811,769			4,278,167	790,454		102,174,008
55	件数	20,612		1,034		1,711			691	284		24,332
	金額	102,986,764		6,839,146		4,112,567			3,646,815	784,932		118,370,224
56	件数	22,041		1,011		1,540			607	402		25,601
	金額	109,250,352		7,095,691		4,868,273			2,358,878	1,325,647		124,898,841
57	件数	23,687		1,065		1,576			667	431		27,426
	金額	154,789,818		7,733,550		4,235,378			3,314,780	1,036,982		171,110,508
58	件数	24,622		1,723		1,330			532	536		28,743
	金額	554,642,305		6,932,153		3,754,126			2,581,373	1,356,973		569,266,930
59	件数	26,082		1,923		1,315			555	585		30,460
	金額	622,012,070		8,839,230		3,033,106			2,751,303	1,477,641		637,663,350
59	件数	27,429		1,600		1,439			553	645		31,666
	金額	725,957,498		7,720,007		3,415,979			2,793,732	1,551,873		741,439,089
61	件数	28,719		1,518		1,287			545	628		32,697
	金額	733,552,552		8,420,040		3,642,334			2,483,667	1,548,640		749,647,233
62	件数	29,702		1,695		576			273	733		32,979
	金額	801,419,019		9,568,000		4,294,460			2,403,980	2,324,000		820,009,459
63	件数	30,997		1,664		336			201	695		33,893
	金額	870,303,254		10,085,000		2,511,030			1,817,970	2,137,000		886,854,254
元	件数	32,141		2,215		414			160	596		35,526
	金額	950,298,830		10,709,000		1,960,340			1,098,668	2,687,000		966,753,838
2	件数	33,663		2,589		344			152	565		37,313
	金額	1,050,403,274		13,757,000		1,612,460			1,066,500	2,430,000		1,069,269,234
3	件数	35,607		2,776		403			227	612		39,625
	金額	1,143,249,797		15,573,940		2,054,920			1,912,740	2,584,000		1,165,375,397
4	件数	38,212		2,982		296			153	583		42,226
	金額	1,268,716,666		16,440,540		1,709,230			1,819,050	2,411,000		1,291,096,486
5	件数	40,756		3,002		277			206	456		44,697
	金額	1,354,011,785		17,780,920		1,412,870			2,021,700	2,432,740		1,377,660,015
6	件数	44,739		3,109		216			123	307		48,494
	金額	1,492,324,214		13,457,770		3,546,740			2,581,250	1,528,050		1,513,438,024
7	件数	47,023		3,960		190			122	326		51,621
	金額	1,599,085,484		21,267,130		3,028,810			2,947,050	1,591,880		1,627,920,354
8	件数	51,113		3,326		715			161	275		55,590
	金額	1,772,872,843		18,048,140		6,670,240			3,322,550	1,466,170		1,964,813,203
9	件数	54,288		4,462		980			227	444		60,401
	金額	1,770,004,032		20,860,660		10,824,250			5,924,820	2,176,250		1,809,790,012
10	件数	58,757		2,539		928			202	483		62,909
	金額	1,787,556,903		17,407,052		10,866,240			5,679,720	2,434,010		1,823,943,925
11	件数	65,720		2,543		975			204	781		70,223
	金額	1,976,138,673		20,290,405		11,370,290			4,693,800	2,319,530		2,014,812,698
12	件数	70,321		2,568		901			140	676		74,606
	金額	1,962,055,700		20,060,599		12,122,510			3,486,180	2,095,140		1,999,820,129
13	件数	76,327		2,710		6,282			668	955		86,942
	金額	1,942,007,811		24,801,721		23,451,580			3,870,890	2,849,135		1,996,981,137
14	件数	79,476		3,440		7,408			770	1,081		92,175
	金額	1,850,701,192		30,349,756		32,870,360			5,406,100	3,531,991		1,922,859,399
15	件数	82,208		3,425		8,088			489	1,404		95,614
	金額	1,960,439,893		28,290,835		32,892,360			6,587,480	3,744,159		2,031,954,727
16	件数	77,639		4,057		7,470			778	1,749		91,693
	金額	1,938,255,314		35,704,815		31,521,930			7,395,720	4,908,919		2,017,786,698
17	件数	75,344		4,175		12,363			855	1,530		94,267
	金額	1,840,485,211		34,832,145		36,448,000			4,669,000	4,282,462		1,920,716,818

※昭和58年2月1日より老人保健法により給付割合が10割となる。

資料:健康福祉課

※H8より母子家庭→ひとり親家庭に変更。

住民課

児童手当支給状況

〔56年まで4月 1日
57年から2月28日〕

区分 年次	総 額			被 用 者			非 被 用 者		
	受給者数	児童数	支給額	受給者数	児童数	支給額	受給者数	児童数	支給額
50	596	722	38,184,000	128	152	7,986,000	468	570	30,198,000
51	611	730	44,270,000	132	157	9,445,000	479	573	34,825,000
52	622	746	44,835,000	142	171	10,650,000	480	575	34,185,000
53	645	779	46,323,000	156	185	11,404,000	489	594	34,919,000
54	648	772	49,500,500	158	188	12,109,000	490	584	37,391,500
55	633	747	51,179,000	168	199	13,040,000	465	548	38,139,000
56	636	753	49,089,000	194	225	12,950,000	442	528	36,139,000
57	587	697	49,261,000	170	198	14,294,000	417	499	34,967,000
58	523	612	49,362,000	136	152	16,296,000	387	460	33,066,000
59	613	715	49,059,000	241	269	17,702,000	372	446	31,357,000

(単位:円)

区分 年次	総 額			被 用 者			非 被 用 者			特 例 給 付			就学前特例給付被用者			就学前特例給付非被用者		
	受給者数	児童数	支給額	受給者数	児童数	支給額	受給者数	児童数	支給額	受給者数	児童数	支給額	受給者数	児童数	支給額	受給者数	児童数	支給額
60	623	710	49,085,000	127	149	10,000,000	347	412	30,565,000	145	149	8,520,000						
61	872	860	49,630,500	175	173	9,678,500	432	439	28,264,000	265	248	11,687,500						
62	899	1,007	45,740,000	193	219	9,802,500	370	430	21,660,000	336	358	14,277,500						
63	845	995	41,545,000	171	208	8,532,500	303	345	17,062,500	371	442	15,950,000						
元	833	1,021	41,035,000	150	192	7,857,500	279	356	15,392,500	404	473	17,785,000						
2	808	997	39,302,500	130	160	6,725,000	250	306	13,722,500	428	511	18,855,000						
3	597	671	36,975,000	76	86	5,117,500	156	177	11,255,000	365	408	20,602,500						
4	535	580	54,750,000	48	50	5,520,000	130	147	14,950,000	357	383	34,280,000						
5	459	506	43,085,000	56	62	4,405,000	103	118	11,395,000	300	326	27,285,000						
6	480	551	37,940,000	53	60	4,305,000	110	124	9,180,000	317	367	24,455,000						
7	447	504	35,185,000	57	63	4,320,000	97	110	8,110,000	293	331	22,755,000						
8	437	484	32,065,000	53	63	4,410,000	96	108	7,595,000	288	313	20,060,000						
9	404	448	29,715,000	58	69	4,660,000	90	101	7,370,000	256	278	17,685,000						
10	342	380	27,415,000	40	45	4,180,000	89	99	6,890,000	213	236	16,345,000						
11	406	449	29,455,000	102	115	6,060,000	112	121	8,285,000	192	213	15,110,000						
12	636	723	55,405,000	107	118	8,460,000	110	121	7,880,000	170	186	13,370,000	124	148	18,895,000	125	150	6,800,000
13	2,426	#####	72,715,000	582	2,588	14,800,000	388	1,597	9,250,000	408	1,234	7,040,000	612	5,083	29,225,000	436	2,074	12,400,000
14	2,568	#####	75,140,000	589	2,708	15,135,000	461	1,717	9,780,000	385	1,114	6,345,000	644	5,203	29,650,000	489	2,455	14,230,000
15	2,588	#####	76,215,000	611	3,002	16,910,000	465	2,165	4,560,000	372	737	4,560,000	597	5,021	28,245,000	543	2,485	14,300,000
16	3,081	#####	103,755,000	624	3,062	17,090,000	610	2,193	12,365,000	431	720	4,500,000	739	8,304	46,270,000	677	4,095	23,530,000
17	3,360	#####	108,540,000	602	2,998	16,435,000	736	2,424	13,740,000	397	655	3,970,000	847	8,727	48,640,000	764	4,532	25,755,000

資料:健康福祉課

介護保険

単位：人

認定情報 (3月末現在)	年 度 別	12年度		13年度		14年度		15年度		16年度		17年度	
	1号被保険者(前期)	2,597		2,538		2,530		2,492		2,486		2,464	
	1号被保険者(後期)	2,150		2,281		2,401		2,493		2,541		2,622	
	1号被保険者計	4,747		4,819		4,931		4,985		5,027		5,086	
		要介護 認定者数	サービス 利用者数	要介護 認定者数	サービス 利用者数	要介護 認定者数	サービス 利用者数	要介護 認定者数	サービス 利用者数	要介護 認定者数	サービス 利用者数	要介護 認定者数	サービス 利用者数
	要 支 援	28	22	40	13	46	19	53	20	75	22	87	29
	要 介 護 1	89	44	113	68	136	89	198	115	233	146	244	167
	要 介 護 2	70	43	104	75	117	93	127	100	123	89	110	92
	要 介 護 3	59	37	64	53	62	55	85	60	89	72	82	76
	要 介 護 4	76	80	83	64	102	91	106	94	98	84	103	93
要 介 護 5	87	62	101	83	108	91	112	77	109	85	106	91	
合 計	409	288	505	356	571	438	681	466	727	498	732	548	
うち2号被保険者	15	6	20	8	21	12	27	17	27	14	28	16	
認 定 率	8.6%		10.5%		11.6%		13.7%		14.5%		14.4%		
サ ー ビ ス 利 用 率	70.4%		70.5%		76.7%		68.4%		68.5%		74.9%		

※認定率・・・認定者数/1号被保険者計 サービス利用率・・・(居宅・施設)サービス利用者数合計/認定者数

単位：円

給付状況 (年間)	年 度 別	12年度		13年度		14年度		15年度		16年度		17年度	
	要 支 援	8,856,270		4,672,805		6,298,815		6,138,515		9,678,566		13,400,274	
	要 介 護 1	53,329,184		56,035,457		80,213,058		84,718,243		121,563,198		147,450,836	
	要 介 護 2	63,954,451		93,757,340		118,876,056		134,462,647		129,324,781		117,739,030	
	要 介 護 3	99,452,822		95,336,968		105,531,090		102,498,503		149,732,295		147,937,160	
	要 介 護 4	119,976,604		164,446,663		191,666,185		233,914,927		213,385,255		212,870,182	
	要 介 護 5	125,980,614		212,803,178		247,972,048		238,606,523		246,096,484		235,907,455	
	合 計	471,549,945		627,052,411		750,557,252		800,339,358		869,780,579		875,304,937	

要介護者等の状況

年 度		平成12年度	平成13年度	平成14年度	平成15年度	平成16年度	平成17年度		
第1号被保険者数		4,666人	4,786人	4,852人	4,945人	5,005人	5,076人		
要介護認定者数		372人	444人	525人	593人	704人	707人		
年 齢 別	65歳以上75歳未満	69人	82人	104人	96人	99人	118人		
	75歳以上	303人	362人	421人	497人	605人	589人		
介 護 度 別	要支援	人 数	34人	29人	42人	43人	60人	80人	
		認定率	0.7%	0.6%	0.9%	0.9%	1.2%	1.6%	
	要介護1	人 数	82人	106人	122人	155人	227人	240人	
		認定率	1.8%	2.2%	2.5%	3.1%	4.5%	4.7%	
	要介護2	人 数	63人	82人	99人	117人	112人	113人	
		認定率	1.4%	1.7%	2.0%	2.4%	2.2%	2.2%	
	要介護3	人 数	62人	54人	68人	70人	89人	89人	
		認定率	1.3%	1.1%	1.4%	1.4%	1.8%	1.8%	
	要介護4	人 数	66人	78人	83人	100人	106人	98人	
		認定率	1.4%	1.6%	1.7%	2.0%	2.1%	1.9%	
	要介護5	人 数	65人	95人	111人	108人	110人	87人	
		認定率	1.4%	2.0%	2.3%	2.2%	2.2%	1.7%	
	合 計		人 数	372人	444人	525人	593人	704人	707人
			認定率	8.0%	9.3%	10.8%	12.0%	14.1%	13.9%

第2号被保険者における 要介護認定者数	13人	18人	18人	26人	29人	27人
------------------------	-----	-----	-----	-----	-----	-----

資料:「介護保険事業状況報告」(各年9月末現在)

※第1号被保険者:65歳以上の町民

※要介護認定率:被保険者に占める要介護認定者数の比率

※第2号被保険者:40歳以上65歳未満の町民

介護度別給付状況(年間)

単位:円

年 度	平成12年度	平成13年度	平成14年度	平成15年度	平成16年度	平成17年度
要 支 援	8,856,270	4,672,805	6,298,815	6,138,515	9,678,566	13,400,274
要 介 護 1	53,329,184	56,035,457	80,213,058	84,718,243	121,563,198	147,450,836
要 介 護 2	63,954,451	93,757,340	118,876,056	134,462,647	129,324,781	117,739,030
要 介 護 3	99,452,822	95,336,968	105,531,090	102,498,503	149,732,295	147,937,160
要 介 護 4	119,976,604	164,446,663	191,666,185	233,914,927	213,385,255	212,870,182
要 介 護 5	125,980,614	212,803,178	247,972,048	238,606,523	246,096,484	235,907,455
合 計	471,549,945	627,052,411	750,557,252	800,339,358	869,780,579	875,304,937

資料:「介護保険事業状況報告」

11. 衛 生

人口動態

年次	出生		死亡		乳児死亡		新生児死亡		死産(総数)		死産(自然)	
	数	率	数	率	数	率	数	率	胎数	率	胎数	率
40	298	15.0	216	10.9	10	33.6	7	23.5	22	68.8	—	—
41	225	11.5	192	9.8	9	40.0	6	26.7	19	77.9	—	—
42	287	14.9	188	9.8	7	24.4	4	13.9	15	49.7	—	—
43	265	13.7	195	10.1	10	37.7	8	30.2	22	76.7	—	—
44	274	14.2	177	9.2	3	10.9	3	10.9	8	28.4	—	—
45	303	15.3	193	9.7	4	13.2	4	13.2	11	35.0	—	—
46	288	14.5	193	9.7	7	24.3	6	20.8	13	43.2	—	—
47	327	16.4	177	8.9	6	18.4	4	12.2	9	26.8	5	14.9
48	309	15.3	204	10.1	1	3.2	1	3.2	14	43.3	8	24.8
49	364	17.8	174	8.5	3	8.2	2	5.5	18	47.1	15	39.3
50	366	17.7	205	9.9	5	13.7	4	10.9	24	61.5	17	43.6
51	375	17.0	205	9.8	3	8.0	3	8.0	21	53.0	16	40.4
52	358	17.0	200	9.5	5	14.0	5	14.0	18	47.9	9	23.9
53	353	16.5	168	7.8	2	5.7	1	2.8	11	30.2	6	16.5
54	391	18.0	194	8.9	2	5.1	2	5.1	16	39.3	11	27.0
55	369	16.7	210	9.5	6	16.3	6	16.3	12	31.5	6	15.7
56	377	16.9	195	8.7	2	5.3	1	2.7	14	35.8	11	28.1
57	352	15.6	181	8.0	3	8.5	2	5.7	5	14.0	3	8.4
58	340	15.0	184	8.1	1	2.9	1	2.9	18	50.3	10	27.9
59	328	14.3	166	7.2	4	12.2	4	12.2	7	20.9	4	11.9
60	336	14.4	185	7.9	—	—	—	—	10	28.9	7	20.2
61	297	12.6	205	8.7	1	3.4	1	3.4	10	32.6	4	13.0
62	302	12.7	173	7.3	1	3.3	1	3.3	9	29.8	7	22.5
63	287	12.0	191	8.0	3	10.5	1	3.5	8	27.1	7	23.7
元	241	10.0	163	6.7	—	—	—	—	10	39.8	3	12.0
2	238	9.8	222	9.1	—	—	1	4.0	9	36.4	5	20.2
3	253	10.3	198	8.1	1	4.0	—	—	11	41.7	3	11.4
4	254	10.3	197	8.0	1	13.1	2	13.1	14	55.1	6	24.2
5	206	8.2	211	8.4	—	—	—	—	10	48.5	5	23.1
6	270	10.6	224	8.8	3	11.1	1	3.7	15	52.6	9	31.6
7	227	9.0	206	8.2	—	—	—	—	6	26.4
8	202	8.0	210	8.3	—	—	—	—	3	14.6	1	4.9
9	240	9.4	257	10.1	2	8.3	1	4.2	13	51.4	7	27.7
10	238	9.3	227	8.9	—	—	—	—	11	44.2	7	28.1
11	219	8.5	226	8.8	1	4.6	—	—	7	31.0	4	17.7
12	193	7.5	216	8.4	1	5.2	1	5.2	8	39.8	2	10.0
13	172	6.7	204	7.9	—	—	—	—	7	39.1	2	11.2
14	206	8.0	221	8.6	1	4.9	1	4.9	6	28.3	2	9.4
15	177	7.0	251	9.9	2	11.3	1	5.6	12	63.5	6	31.7
16	192	7.6	241	9.5	—	—	—	—	7	35.2	4	20.1

比率算出にもちいた人口は「各年10月1日現在」栃木県毎月人口調査による。

$$\text{出生率(死亡率)} = \frac{\text{1年間の出生数(死亡数)}}{\text{10月1日現在人口}} \times 1,000$$

$$\text{婚姻率(離婚率)} = \frac{\text{1年間の婚姻件数(離婚件数)}}{\text{10月1日現在人口}} \times 1,000$$

$$\text{周産期死亡率} = \frac{\text{1年間の周産期死亡}}{\text{1年間の出生数}} \times 1,000$$

死産(人工)		死産(不詳)		周産期死亡 (総数)		周産期死亡 (22週以降死産胎数)		周産期死亡 (早期新生児)		婚 姻		離 婚	
胎数	率	胎数	率	数	率	数	率	数	率	件数	率	件数	率
—	—	—	—	—	—	—	—	—	—	110	5.5	1	0.1
—	—	—	—	—	—	—	—	—	—	114	5.8	8	0.4
—	—	—	—	5	17.4	—	—	—	—	100	5.2	9	0.5
—	—	—	—	13	41.9	—	—	—	—	149	7.7	12	0.6
—	—	—	—	7	25.5	—	—	—	—	148	7.7	7	0.4
—	—	—	—	8	26.4	—	—	—	—	167	9.6	8	0.5
—	—	—	—	8	27.8	—	—	—	—	146	7.4	13	0.7
4	11.9	—	—	7	21.4	3	9.2	4	12.2	157	7.9	17	0.9
6	18.6	—	—	5	16.2	5	16.2	—	—	204	10.1	10	0.6
3	7.9	—	—	6	16.5	4	11.0	2	5.5	194	9.5	13	0.6
7	17.9	—	—	11	30.1	7	19.1	4	10.9	171	8.3	7	0.3
5	12.6	—	—	5	13.3	2	5.3	3	8.0	160	7.6	12	0.6
9	23.9	—	—	7	19.6	3	8.4	4	11.2	169	8.0	13	0.6
5	13.7	—	—	3	8.5	2	5.7	1	2.8	164	7.7	25	1.2
5	12.3	—	—	4	10.2	3	7.7	1	2.6	171	7.9	25	1.2
6	15.7	—	—	5	13.6	2	5.4	3	8.1	151	6.8	13	0.6
3	7.7	—	—	6	15.9	6	15.9	—	—	174	7.8	11	0.9
2	5.6	—	—	2	5.7	—	—	2	5.7	157	6.9	17	0.8
8	22.3	—	—	3	8.8	2	5.9	1	2.9	137	6.0	16	0.7
3	9.0	—	—	2	6.1	—	—	2	6.1	142	6.2	21	0.91
3	8.7	—	—	3	8.9	3	8.9	—	—	112	4.8	15	0.64
6	19.5	—	—	1	3.4	—	—	1	3.4	124	5.3	24	1.02
2	6.4	—	—	1	3.4	—	—	1	3.4	117	4.9	18	0.75
1	3.4	—	—	2	7.0	1	3.5	1	2.5	115	4.8	23	0.96
7	27.9	—	—	—	—	—	—	—	—	113	4.7	15	0.62
—	—	—	—	—	—	—	—	—	—	111	4.6	21	0.86
8	30.3	—	—	—	—	—	—	—	—	106	4.3	21	0.85
8	32.3	—	—	—	—	—	—	—	—	120	4.8	20	0.81
5	23.1	—	—	2	7.4	—	—	—	—	123	4.9	26	1.04
6	21.1	—	—	1	4.4	1	3.7	1	3.7	120	4.7	34	1.34
...	123	4.9	29	1.15
2	9.7	—	—	1	4.9	1	4.9	—	—	116	4.6	36	1.4
6	23.7	—	—	1	4.2	—	—	1	4.2	123	4.8	34	1.3
4	16.1	—	—	2	8.3	2	8.3	—	—	112	4.4	43	1.7
3	13.3	—	—	—	—	—	—	—	—	110	4.3	41	1.6
6	29.9	—	—	1	5.2	—	—	1	5.2	111	4.3	39	1.5
5	27.9	—	—	1	5.8	1	5.8	—	—	127	4.9	60	2.3
4	18.9	—	—	2	9.7	1	4.8	1	4.9	117	4.6	58	2.3
6	31.7	—	—	3	16.8	2	11.2	1	5.6	124	4.9	50	2.0
3	15.1	—	—	2	10.3	2	10.3	—	—	129	5.1	44	1.7

資料: 栃木県保健統計年報

$$\text{死亡率} = \frac{\text{1年間の死産胎数}}{\text{1年間の出生数(年間出生数+年間死産数)}} \times 1,000$$

$$\text{乳児(新生児)死亡率} = \frac{\text{1年間の1才未満(生後28日未満)死亡者数}}{\text{1年間の出生数}} \times 1,000$$

周産期死亡=妊娠8月以降の後期死産と生後1週未満の新生児死亡を含めたものをいう。

死因別死亡者数

年次		50	51	52	年次		53	54	55
死因					死因				
総数		205	205	200	総数		168	194	210
全結核		-	3	3	全結核		5	-	-
悪性新生物		20	42	38	悪性新生物		16	25	30
再掲	胃・食道の悪性新生物	8	23	21	再掲	胃・食道の悪性新生物	8	13	10
	肝臓の悪性新生物	-	1	1		肝臓の悪性新生物	1	-	2
	気管・気管支及び肺の悪性新生物	1	4	3		脾臓の悪性新生物	-	1	2
	乳房の悪性新生物	1	-	-		気管・気管支及び肺の悪性新生物	1	-	7
	子宮の悪性新生物	2	5	1		乳房の悪性新生物	-	2	-
	その他の悪性新生物	7	9	8		子宮の悪性新生物	1	3	-
	白血球	1	-	4		白血球	1	-	-
良性及び性質不詳の悪性新生物	2	-	3	その他	4	6	9		
糖尿病	-	1	4	良性及び性質不詳の悪性新生物	-	-	1		
高血圧性疾患	12	8	11	糖尿病	1	2	-		
再掲	心疾患	45	40	39	慢性リウマチ性心疾患	-	-	-	
	慢性リウマチ性心疾患	-	1	-	高血圧性疾患	16	6	11	
	虚血性心疾患	11	14	-	虚血性心疾患	13	11	13	
その他の心疾患	34	25	39	肺循環疾患及びその他の型の心疾患	24	46	35		
脳血管疾患	49	47	41	脳血管疾患	36	48	57		
肺炎及び気管支炎	17	12	14	肺炎	6	7	12		
再掲	肺炎	11	8	7	気管支炎・肺気腫及び喘息	9	4	-	
消化性潰瘍	2	4	3	胃及び十二指腸潰瘍	-	1	2		
肝硬変	3	1	2	慢性疾患及び肝硬変	4	-	3		
腎炎及びネフローゼ	3	3	1	腎炎及びネフローゼ	1	3	1		
妊娠分娩産褥の合併症	-	-	1	先天異常	-	1	-		
先天異常	-	-	1	出産時損傷・難産その他無低酸素症	-	-	4		
出産時損傷・難産その他無低酸素症	2	-	1	その他の週産期の死因	1	-	1		
その他の週産期の死因	2	3	1	精神病の記載のない老衰	3	1	6		
老衰	(4)	1	4	不慮の事故及び暴力	18	9	13		
症状及びその他の診断名不明確	6	1	-	再掲	自動車事故	7	1	8	
不慮の事故	12	25	13		その他の不慮の事故	-	3	3	
再掲	自動車事故	6	10		6	自殺	5	3	2
	自殺	2	2	4	その他	6	2	-	
その他の不慮の事故	4	13	3	その他の全死因	15	30	21		
その他の全死因	30	14	20						

()は症状及びその他の診断不明確の再計

(單位:人)

56	57	58	59	60	61	62	63	元	2	3	4	5	6
195	181	184	166	185	205	173	191	163	222	198	197	211	224
1	2	-	1	1	4	2	-	-	1	-	-	2	-
38	29	35	25	31	34	32	33	36	48	44	35	48	49
14	13	11	15	12	15	8	8	13	18	15	15	15	16
2	1	-	1	3	2	1	3	2	2	5	2	2	3
3	1	1	1	2	1	4	5	-	5	3	2	3	3
2	3	5	1	4	5	5	3	4	4	3	4	8	7
-	1	1	1	-	-	-	1	1	2	2	1	1	2
1	1	-	-	1	-	-	1	2	2	1	-	1	-
2	1	2	-	1	-	1	-	1	1	3	-	1	-
14	8	15	6	8	11	13	12	13	14	12	11	17	18
-	1	2	1	2	3	1	-	2	-	-	1	-	-
3	1	2	2	7	2	4	-	4	1	3	3	-	5
-	1	-	-	-	-	1	-	-	-	-	3	1	-
10	8	10	11	18	19	13	16	8	9	4	14	17	10
11	13	12	11	7	13	8	7	6	11	3	14	14	15
36	20	36	27	36	30	31	48	27	35	43	38	25	19
45	45	30	34	44	40	31	26	20	37	25	30	33	35
5	8	11	5	6	12	10	8	23	23	17	13	19	19
4	7	7	5	5	7	5	10	6	9	8	2	8	11
6	3	3	2	1	1	-	1	-	3	2	-	2	6
3	2	1	2	2	-	2	1	3	2	5	2	3	6
3	-	2	2	-	3	-	-	1	3	2	3	1	5
1	2	-	1	-	-	-	1	-	-	-	1	-	2
1	1	-	3	-	-	1	1	-	2	-	-	-	-
-	-	-	-	-	1	-	-	-	-	-	-	-	1
3	2	5	7	6	1	2	10	1	5	6	7	6	9
11	18	7	14	7	16	16	7	15	14	20	17	10	11
4	5	2	2	2	5	2	3	6	4	3	-	3	6
1	3	-	2	1	4	7	2	-	1	9	11	2	3
4	6	4	10	4	6	7	2	8	7	6	5	5	2
2	4	1	-	-	1	-	-	1	2	2	1	-	-
14	18	21	13	12	19	14	22	11	19	16	14	22	21

(単位:人)

死因		年次									
		7	8	9	10	11	12	13	14	15	16
総数		206	210	257	227	226	216	204	221	251	241
悪性新生物		43	58	56	58	38	65	53	59	76	68
再掲	胃	12	16	11	12	9	10	6	9	12	15
	気管・気管支及び肺	5	6	6	11	8	11	10	11	11	12
	膵	5	7	4	4	1	1	2	2	2	8
	肝及び管内胆管	2	2	4	4	4	4	2	1	5	4
	結腸	2	3	5	3	-	10	6	4	12	8
	胆のう及びその他の胆道	5	7	2	3	1	3	-	7	1	3
	直腸S状結腸移行部及び直腸	2	3	7	3	2	-	3	1	-	5
	食道	2	2	4	2	2	1	2	3	2	2
	乳房	4	1	2	2	-	2	1	2	1	1
	白血病	-	1	2	2	-	4	4	3	3	-
子宮	-	1	-	-	1	1	1	1	2	-	
その他	4	9	9	12	10	18	16	15	25	10	
脳血管疾患		36	33	51	39	44	33	47	37	34	40
再掲	脳梗塞	22	17	34	27	32	21	31	26	20	24
	脳内出血	7	9	4	9	6	7	10	9	9	8
	くも膜下出血	1	3	4	1	4	3	3	1	-	1
その他	6	4	9	2	2	2	3	1	5	7	
心疾患		36	38	47	34	40	41	30	38	39	34
再掲	急性心筋梗塞	19	20	24	19	21	19	13	13	10	4
	心不全	5	7	9	7	2	9	3	16	9	8
	その他の虚血性心疾患	7	9	10	7	8	5	6	2	9	15
その他	5	2	4	1	9	8	8	7	11	7	
肺炎・急性気管支炎		23	10	20	22	16	13	20	24	20	24
不慮の事故		11	14	6	7	11	7	11	12	13	9
再掲	交通事故	5	5	4	3	6	1	3	5	7	3
	その他	6	9	2	4	5	6	8	7	6	6
老衰		4	11	7	6	15	8	7	2	3	6
喘息・慢性閉塞性肺疾患		9	5	6	6	8	6	3	6	5	2
糖尿病		7	-	7	3	5	2	2	3	7	5
自殺		3	5	8	2	5	8	4	6	-	5
高血圧性疾患		4	3	1	3	6	3	2	1	4	2
肝硬変・その他の肝疾患		1	5	3	1	3	1	2	1	4	4
神経系の疾患		3	4	1	3	2	-	-	5	5	5
その他の循環器系の疾患		-	-	-	-	2	2	-	1	3	1
腎不全		2	2	5	7	3	1	1	2	4	6
精神及び行動の障害		1	-	-	-	3	1	1	1	1	1
その他の全死因		23	22	39	36	25	25	21	23	33	29

昭和54年から「国際疾病・障害及び死因統計分類」の第9回改正が適用され死因分類の名称変更、分類内容の変更おもな死因を選択するルールの変更等があり、本書もこれによっているので昭和53年以前とは異なる点があり年次比較には留意されたい。
資料: 栃木県保健統計年報

月別出生児数

(単位:人)

年次	総数			1月	2月	3月	4月	5月	6月	7月	8月	9月	10月	11月	12月
	総数	男	女												
昭和40年	298	147	151	34	36	33	24	18	16	22	32	25	22	12	24
41	225	124	101	25	22	23	21	22	28	12	16	13	14	18	11
42	287	151	136	41	33	32	27	17	22	19	19	13	24	16	24
43	265	134	131	27	28	18	23	21	16	22	20	24	24	23	19
44	274	138	136	38	24	30	20	18	21	19	18	17	21	18	30
45	303	151	152	32	27	27	42	26	20	23	23	20	15	25	23
46	288	152	136	35	22	31	21	19	15	19	24	28	24	21	29
47	327	170	157	28	31	32	34	18	35	29	26	32	23	23	16
48	309	155	154	33	28	24	28	31	25	21	22	23	34	23	17
49	364	201	163	37	33	30	30	33	32	43	32	22	23	21	28
50	366	187	179	35	35	32	33	36	36	32	26	18	24	36	23
51	375	193	182	39	19	38	33	32	37	30	26	41	24	24	32
52	358	190	168	37	28	34	29	33	26	27	24	26	28	27	39
53	353	167	186	29	24	31	28	27	43	23	39	26	30	28	25
54	391	200	191	28	31	35	32	32	36	32	34	28	24	39	40
55	369	187	182	35	33	32	26	36	33	26	42	30	23	27	26
56	377	183	194	29	22	31	31	30	32	36	30	39	31	27	39
57	352	180	172	30	23	33	21	32	31	32	31	40	22	34	23
58	340	184	156	32	33	29	21	28	23	30	41	20	26	22	35
59	328	160	168	24	19	26	30	36	24	22	29	37	30	18	33
60	336	163	173	34	24	22	24	41	29	14	27	31	32	26	32
61	297	152	145	19	23	22	22	23	32	31	28	22	32	24	19
62	302	157	145	33	19	25	25	25	23	35	25	17	26	23	26
63	287	166	121	16	16	18	21	28	30	27	30	35	19	25	22
平成元年	241	122	119	32	21	11	23	19	15	25	22	15	19	19	20
2	238	109	129	13	21	24	29	26	23	23	13	13	17	19	17
3	198	108	90	21	20	17	18	16	19	11	14	8	16	21	17
4	178	90	88	14	17	16	10	14	17	16	13	9	16	17	19
5	206	86	120	13	14	10	15	14	19	21	18	26	18	18	20
6	224	118	106	21	16	17	28	25	11	15	21	9	16	18	27
7	206	109	97	20	20	20	16	15	16	14	21	16	17	7	24
8	202	105	97	15	14	15	21	16	15	19	16	21	23	12	15
9	240	117	123	16	23	23	18	24	14	21	24	24	17	14	22
10	238	118	120	15	24	24	19	21	27	27	21	10	14	17	19
11	219	121	98	18	15	20	13	19	25	19	18	30	16	15	11
12	193	106	87	14	14	17	13	19	14	19	16	21	19	15	12
13	172	89	83	15	11	10	15	16	15	22	14	12	19	15	8
14	206	112	94	15	21	13	10	16	16	20	22	17	17	14	25
15	177	77	100	15	14	20	24	10	12	13	16	6	16	15	16
16	192	95	97	18	12	18	16	13	11	10	22	18	16	21	17

資料:栃木県保健統計年報

体重別出生児数

(単位:g)

年次	総数			未熟児				成熟児
	総数	男	女	総数	1,800以下	1,801~ 2,300	2,301~ 2,500	2,501以上
40	298	147	151	32	7	12	13	266
41	225	124	101	21	3	11	7	204
42	287	151	136	20	3	6	11	266
43	265	134	131	17	2	1	14	248
44	274	138	136	19	2	8	9	255
45	303	151	152	22	3	8	11	281
46	288	152	136	18	5	4	9	270

年次	総数			1.0未満	1.0~1.4	1.5~1.9	2.0~2.4	2.5~2.9
	総数	男	女					
47	327	170	157	—	1	3	13	62
48	309	155	154	—	1	—	13	71
49	364	201	163	—	1	4	10	73
50	366	187	179	1	—	—	8	86
51	375	193	182	—	4	1	14	92
52	358	190	168	—	2	8	17	98
53	353	167	186	1	—	—	14	89
54	391	200	191	1	1	2	23	91
55	369	187	182	—	2	4	12	90
56	377	183	194	—	—	3	15	109
57	352	180	172	—	—	5	16	96
58	340	184	156	1	1	2	11	81
59	328	160	168	2	1	3	13	90
60	336	163	173	2	—	4	8	102
61	297	152	145	—	2	—	17	78
62	302	157	145	1	3	3	12	78
63	287	166	121	3	3	3	13	67
元	241	122	119	—	—	7	9	65
2	238	109	129	—	—	1	8	80
3	253	127	126	2	—	—	14	84
4	254	136	118	—	—	2	16	82
5	206	86	120	—	—	4	15	60
6	270	139	131	1	—	4	19	78
7	227	111	116	—	—	2	17	75
8	202	105	97	—	1	3	10	67
9	240	117	123	4	2	5	15	70
10	238	118	120	—	4	3	14	88
11	219	121	98	—	1	2	14	68
12	193	106	87	—	2	2	9	70
13	172	89	83	—	—	1	12	54
14	206	112	94	2	1	—	13	62
15	177	77	100	—	4	—	22	71
16	192	95	97	—	1	3	18	67

(単位: kg)

年次	2.5ちょうど (再掲)	3.0～3.4	3.5～3.9	4.0～4.4	4.5～4.9	5.0以上	不詳	平均体重
47	2	165	60	19	2	—	—	3.24
48	4	129	78	10	1	2	—	3.18
49	2	178	87	9	—	—	—	3.17
50	3	160	87	18	3	—	—	3.21
51	(2)	172	79	12	1	—	—	3.15
52	(2)	168	61	3	1	—	—	3.07
53	(3)	165	71	12	1	—	—	3.15
54	(3)	195	67	11	—	—	—	3.17
55	(2)	172	81	7	1	—	—	3.19
56	(1)	169	71	9	1	—	—	3.18
57	—	156	66	11	—	1	1	3.17
58	—	170	70	4	—	—	—	3.13
59	(1)	153	53	10	1	1	1	3.16
60	—	154	62	5	—	1	—	3.18
61	—	131	59	8	1	—	1	3.17
62	—	149	45	10	1	—	—	3.16
63	—	130	63	5	—	—	—	3.14
元	—	115	43	2	—	—	—	3.14
2	—	118	25	5	1	—	—	3.11
3	2	112	34	4	1	—	—	3.10
4	—	118	32	2	1	—	1	3.07
5	—	90	34	3	—	—	—	3.09
6	—	120	40	8	—	—	—	3.11
7	—	95	36	1	1	—	—	3.10
8	—	89	29	3	—	—	—	3.08
9	—	112	30	2	—	—	—	3.03
10	—	99	25	5	—	—	—	3.02
11	—	93	37	4	—	—	—	3.09
12	—	88	20	2	—	—	—	3.04
13	—	81	18	6	—	—	—	3.11
14	—	102	24	2	—	—	—	3.06
15	—	53	24	3	—	—	—	2.99
16	—	83	20	—	—	—	—	3.00

資料: 栃木県保健統計年報

医療施設数、許可病床数、医師、歯科医師数

年次	病 院							一 般 診 療 所				歯 科 診 療 所	医 師		歯 科 医 師	
	施設数	病 床 総 数	精 神 病 床 数	感 染 症 病 床 数	結 核 病 床 数	療 養 病 床 数	一 般 病 床 数	施設数	有 床 施設数	無 床 施設数	病 床 数	施設数	総 数	1人当り 人 口	総 数	1人当り 人 口
50	3	347	215	—	16	116	6	—	—	28	5	13	1,595	8	2,591	
51	2	308	215	—	9	84	7	—	—	36	5	12	1,749	8	2,623	
52	2	356	263	—	9	84	8	—	—	36	5	12	1,761	8	2,641	
53	2	356	263	—	9	84	8	—	—	36	5	13	1,653	8	2,686	
54	2	356	263	—	9	84	9	6	3	44	5	12	1,818	8	2,728	
55	2	347	263	—	—	84	9	6	3	44	5	12	1,844	8	2,766	
56	2	346	263	—	—	83	9	6	3	44	5	11	2,040	9	2,493	
57	2	346	263	—	—	83	8	4	4	35	6	11	2,055	11	2,055	
58	2	346	263	—	—	83	7	3	4	26	7	11	2,071	11	2,071	
59	2	346	263	—	—	83	7	3	4	26	7	12	1,918	12	1,918	
60	2	338	255	—	—	83	8	3	5	26	7	12	1,953	12	1,953	
61	2	338	255	—	—	83	8	3	5	26	7	14	1,685	11	2,145	
62	2	338	255	—	—	83	9	3	6	26	7	14	1,704	11	2,169	
63	2	338	255	—	—	83	9	3	6	26	8	16	1,502	13	1,849	
元	2	338	255	—	—	83	9	3	6	26	8	16	1,515	13	1,864	
2	2	338	255	—	—	83	9	3	6	39	8	13	1,874	13	1,874	
3	2	338	255	—	—	83	10	3	7	32	8	13	1,894	13	1,894	
4	2	338	255	—	—	83	10	4	6	42	9	19	1,462	17	1,462	
5	2	338	255	—	—	83	10	4	6	42	10	19	1,482	17	1,482	
6	2	338	255	—	—	83	8	4	4	42	11	19	1,437	17	1,437	
7	2	338	255	—	—	83	8	4	4	42	11	19	1,487	17	1,487	
8	1	292	255	—	—	37	10	6	4	63	12	17	1,493	18	1,410	
9	1	292	255	—	—	37	10	5	5	44	12	17	1,504	18	1,420	
10	1	292	255	—	—	37	10	5	5	44	12	—	—	—	—	
11	1	292	255	—	—	37	10	4	6	37	12	15	1,715	18	1,429	
12	1	292	255	—	—	37	11	4	7	37	12	15	1,712	17	1,511	
13	1	292	255	—	—	37	11	4	7	37	12	16	1,602	17	1,507	
14	1	292	255	—	—	37	11	3	8	27	12	16	1,599	21	1,218	
15	1	288	255	—	—	33	11	2	9	25	12	16	1,591	21	1,212	
16	1	288	255	—	—	33	11	2	9	25	12	17	1,493	19	1,336	

休止中のもの含まず。12月31日廃止のもの含まず。医師、歯科医師数は従業地による。
(人口は1月1日現在推計人口)

資料：栃木県保健統計年報

ごみ処理状況

年 度	処理人口	年間総 排出量(t) (A)	年間総 収集量(t) (B)	焼却処理 (t) (C)	稼働日数 (D)	埋立処理 (E)	その他 (t)	計 (t)	焼却処理 能力(t)	自家処理量 (t)	収集率(%) (B)÷×100(A)	焼却処理率(%) (C)÷×100(A)	1日当り焼却 処理量(t) (C)/(D)
50	21,264	9,087	2,484	2,345	302	51	88	2,484	9	6,603	27.3	25.8	7.8
51	21,518	10,651	6,133	5,073	311	424	636	6,133	10	4,518	57.6	47.6	16.3
52	21,174	11,592	6,144	5,074	311	428	642	6,144	26	5,448	53.0	43.8	16.3
53	22,049	12,072	6,182	5,095	309	434	653	6,182	26	5,890	51.2	42.2	16.5
54	22,306	10,616	6,207	5,099	296	443	665	6,207	26	4,409	58.5	48.0	17.2
55	22,441	8,191	6,235	5,102	301	452	681	6,235	26	1,956	76.1	62.3	17.0
56	22,736	8,299	6,237	5,103	286	786	348	6,237	26	2,062	75.2	61.5	17.8
57	22,913	8,363	6,144	4,974	305	992	178	6,144	26	2,219	73.5	59.5	16.3
58	23,097	8,430	6,147	4,975	302	993	179	6,147	26	2,287	72.9	59.1	16.5
59	23,333	8,516	6,169	4,981	294	996	192	6,169	26	2,347	72.4	58.5	16.9
60	23,543	8,593	6,204	4,995	282	1,011	198	6,204	26	2,389	72.2	58.1	17.7
61	23,804	8,688	6,253	5,020	231	894	339	6,253	26	2,435	72.0	57.8	21.7
62	23,971	8,749	6,429	5,026	236	1,022	381	6,429	26	2,320	73.5	57.4	21.3
63	24,187	8,828	6,428	5,309	309	759	360	6,428	26	2,400	72.8	60.1	17.2
元	24,363	8,857	6,832	5,628	294	815	389	6,832	26	2,025	77.1	63.5	19.1
2	24,712	9,020	5,165	3,730	242	1,020	415	5,165	26	3,855	57.3	41.4	15.4
3	24,961	9,111	5,156	3,791	226	887	475	5,156	26	3,955	56.6	41.6	16.8
4	25,247	9,215	4,896	3,700	247	777	419	4,896	26	4,319	53.1	40.1	15.0
5	25,538	9,321	4,820	3,694	240	686	440	4,820	26	4,501	51.7	39.6	15.4
6	25,739	9,395	5,115	3,680	242	723	712	5,115	26	4,280	54.4	39.1	15.2
7	25,795	9,415	5,084	3,563	234	707	814	5,084	25	4,331	54.0	37.8	15.2
8	25,947	9,471	4,992	3,425	242	948	619	4,992	25	4,479	52.7	36.2	14.2
9	26,159	9,548	4,902	3,511	233	796	595	4,902	25	4,646	51.3	36.8	15.1
10	26,138	9,540	5,418	3,817	241	935	666	5,418	27	4,122	56.8	40.0	15.8
11	26,137	9,540	5,729	3,986	225	894	849	5,729	25	3,811	60.1	41.8	17.7
12	26,098	9,526	5,965	4,146	225	860	959	5,965	25	3,561	62.6	43.5	18.4
13	26,063	9,513	5,231	3,625	225	562	1,044	5,231	25	4,282	55.0	38.1	16.1
14	25,902	9,454	6,230	4,399	246	583	1,248	6,230	20	3,224	65.9	46.5	17.9
15	25,862	—	6,373	—	—	—	—	—	—	—	—	—	—
16	25,745	—	6,286	—	—	—	—	—	—	—	—	—	—
17	25,664	9,367	5,871	4,581	244	635	655	5,871	10	3,496	62.7	48.9	18.8

資料:市町村公共施設状況調査

12. 教 育 文 化

幼児・児童・生徒の推移

年度 学校別		40	41	42	43	44	45	46	47	48	49
		小	男	1,355	1,232	1,160	1,100	1,026	948	909	985
学	女	1,250	1,190	1,115	1,061	992	950	947	895	866	856
校	計	2,605	2,422	2,275	2,161	2,018	1,898	1,856	1,880	1,734	1,728
中	男	838	799	759	726	668	650	623	570	515	486
学	女	872	781	741	690	660	605	561	530	507	500
校	計	1,710	1,580	1,500	1,416	1,328	1,255	1,184	1,100	1,022	986
計		4,315	4,002	3,775	3,577	3,346	3,153	3,040	2,880	2,756	2,714
推移(%)		100.0	92.7	87.5	82.9	77.5	73.1	70.5	66.7	63.9	62.9
幼	男	—	—	—	—	—	—	—	—	—	—
稚	女	—	—	—	—	—	—	—	—	—	—
園	計	—	—	—	—	—	—	—	—	—	—

年度 学校別		50	51	52	53	54	55	56	57	58	59
		小	男	873	868	889	919	971	1,010	1,070	1,135
学	女	873	882	871	899	951	963	986	1,021	1,081	1,092
校	計	1,746	1,750	1,760	1,818	1,922	1,973	2,056	2,156	2,238	2,267
中	男	465	451	459	448	442	432	446	449	481	490
学	女	465	445	464	445	446	421	450	455	463	465
校	計	930	896	923	893	888	853	896	904	944	955
計		2,676	2,646	2,683	2,711	2,810	2,826	2,952	3,060	3,182	3,222
推移(%)		62.0	61.3	62.2	62.8	65.1	65.5	68.4	70.9	73.7	74.7
幼	男	—	—	—	—	—	—	217	212	227	242
稚	女	—	—	—	—	—	—	205	224	243	260
園	計	—	—	—	—	—	—	422	436	470	502

年度 学校別		60	61	62	63	元	2	3	4	5	6	7
		小学校	男	1,162	1,215	1,207	1,211	1,194	1,198	1,201	1,160	1,161
	女	1,105	1,158	1,159	1,171	1,170	1,171	1,166	1,148	1,145	1,120	1,079
	計	2,267	2,373	2,366	2,382	2,364	2,369	2,367	2,308	2,306	2,238	2,193
中学校	男	547	543	586	603	631	625	592	607	624	643	620
	女	502	515	552	547	591	568	595	613	624	625	608
	計	1,049	1,058	1,138	1,150	1,222	1,193	1,187	1,220	1,248	1,268	1,228
計		3,316	3,431	3,504	3,532	3,586	3,562	3,554	3,528	3,554	3,506	3,421
推移(%)		76.8	79.5	81.2	81.9	83.1	82.5	82.4	81.8	82.4	81.3	79.3
幼稚園	男	277	264	266	251	234	274	280	262	252	215	212
	女	271	262	262	260	247	279	247	225	234	221	211
	計	548	526	528	511	481	553	527	487	486	436	423

年度 学校別		8	9	10	11	12	13	14	15	16	17
		小学校	男	1,074	1,015	987	935	898	840	813	812
	女	1,039	985	937	888	850	845	825	771	757	762
	計	2,113	2,000	1,924	1,823	1,748	1,685	1,638	1,583	1,550	1,522
中学校	男	605	571	570	570	545	547	502	470	423	427
	女	601	591	575	576	548	499	458	435	427	407
	計	1,206	1,162	1,145	1,146	1,093	1,046	960	905	850	834
計		3,319	3,162	3,069	2,969	2,841	2,731	2,598	2,488	2,400	2,356
推移(%)		76.9	73.3	71.1	68.8	65.8	63.3	60.2	57.7	55.6	54.6
幼稚園	男	218	222	225	194	173	155	173	178	169	173
	女	212	191	219	221	204	175	183	164	153	141
	計	430	413	444	415	377	330	356	342	322	314

・推移については昭和40年度を100とした。

資料：学校基本調査

教員数の推移

学校別		年度										
		40	41	42	43	44	45	46	47	48	49	50
小学校	男	39	39	37	36	38	38	36	36	36	37	38
	女	49	49	47	47	47	49	49	49	50	54	51
	計	88	88	84	83	85	87	85	85	86	91	89
中学校	男	48	48	48	47	46	47	44	39	37	38	37
	女	17	15	17	17	16	17	15	14	15	14	17
	計	65	63	65	64	62	64	59	53	52	52	54
計		153	151	149	147	147	151	144	138	138	143	143
推移(%)		100.0	98.7	97.4	96.1	96.1	98.7	94.1	90.2	90.2	93.5	93.5

学校別		年度										
		51	52	53	54	55	56	57	58	59	60	61
小学校	男	40	41	43	44	42	45	47	48	47	45	45
	女	48	48	50	53	54	59	60	57	61	63	64
	計	88	89	93	97	96	104	107	105	108	108	109
中学校	男	38	36	31	34	36	34	33	33	33	37	38
	女	14	15	20	17	15	14	16	13	15	15	16
	計	52	51	51	51	51	48	49	46	48	52	54
計		140	140	144	148	147	152	156	151	156	160	163
推移(%)		91.5	91.5	94.1	96.7	96.1	99.3	102.0	98.7	102.0	104.6	106.5

|

|

(5月1日現在)

年度 学校別		62	63	元	2	3	4	5	6	7	8
		小学校	男	42	44	45	43	46	43	40	40
	女	64	63	63	68	71	77	82	78	76	74
	計	106	107	108	111	117	120	122	118	116	113
中学校	男	37	34	35	40	43	43	42	43	39	38
	女	19	22	28	29	29	29	29	28	30	31
	計	56	56	63	69	72	72	71	71	69	69
計		162	163	171	180	189	192	193	189	185	182
推移(%)		105.9	106.5	111.8	117.6	123.5	125.5	126.1	123.5	120.9	119.0

年度 学校別		9	10	11	12	13	14	15	16	17
		小学校	男	37	36	32	32	35	35	36
	女	76	75	76	74	70	71	73	73	77
	計	113	111	108	106	105	106	109	111	113
中学校	男	38	38	38	37	35	34	34	32	35
	女	29	27	36	32	30	25	27	25	23
	計	67	65	74	69	65	59	61	57	58
計		180	176	182	175	170	165	170	168	171
推移(%)		117.6	115.0	119.0	114.4	111.1	107.8	111.1	109.8	111.8

資料:学校基本調査

教員1人当たり児童生徒数

(5月1日現在)

年度 学校別	40	41	42	43	44	45	46	47	48
小学校	29.6	27.5	27.1	26.0	23.7	21.8	21.8	20.9	20.2
中学校	26.3	25.1	23.1	22.1	21.4	19.6	20.1	20.8	19.7

年度 学校別	49	50	51	52	53	54	55	56	57
小学校	19.0	19.6	19.9	19.8	19.5	19.8	20.6	19.8	20.1
中学校	19.0	17.2	17.2	18.1	17.5	17.4	16.7	18.7	18.4

年度 学校別	58	59	60	61	62	63	元	2	3
小学校	21.3	21.0	21.0	21.8	22.3	22.3	21.9	21.3	20.2
中学校	20.5	19.9	20.2	19.6	20.3	20.5	19.4	17.3	16.5

年度 学校別	4	5	6	7	8	9	10	11	12
小学校	19.2	18.9	19.0	18.9	18.7	17.7	17.3	16.9	16.5
中学校	16.9	17.6	17.9	17.8	17.8	17.3	17.6	15.5	15.8

年度 学校別	13	14	15	16	17
小学校	16.0	15.5	14.5	14.0	13.5
中学校	16.1	16.3	14.8	15.0	14.4

資料:学校基本調査

児童生徒1人当たり教育費

(単位:円)

年度	40	41	42	43	44	45	46
1人当たり	13,122	24,531	21,666	16,861	33,553	30,920	35,381
推移(%)	100.0	186.9	165.1	128.5	255.7	235.6	269.6

年度	47	48	49	50	51	52	53
1人当たり	89,937	67,585	94,032	108,662	97,009	151,726	258,999
推移(%)	685.4	515.1	716.6	828.1	739.3	1,156.3	1,973.4

年度	54	55	56	57	58	59	60
1人当たり	313,933	306,362	170,940	170,837	168,849	160,138	205,586
推移(%)	2,392.4	2,334.7	1,302.7	1,301.9	1,286.8	1,200.4	1,566.7

年度	61	62	63	元	2	3	4
1人当たり	258,085	580,809	473,625	265,993	214,503	517,252	234,170
推移(%)	1,966.8	4,426.2	3,609.4	2,027.1	1,634.7	3,941.9	1,784.6

年度	5	6	7	8	9	10	11
1人当たり	361,704	259,721	226,876	230,326	258,695	410,274	302,605
推移(%)	2,756.5	1,979.3	1,729.0	1,755.3	1,971.5	3,126.6	2,306.1

年度	12	13	14	15	16	17
1人当たり	338,677	293,062	487,147	352,760	334,026	312,164
推移(%)	2,581.0	2,233.4	3,712.4	2,688.3	2,545.5	2,378.9

資料:学校基本調査
企画課

幼稚園

(各年5月1日現在)

年次	幼稚園数	学級数	園児数			教員数				職員数
			計	男	女	本務者		兼務者		
						男	女	男	女	
昭和56年	2	(9) 10	422	217	205	3	11	—	—	4
57	2	(10) 11	436	212	224	3	12	—	—	4
58	2	(10) 11	470	227	243	3	14	—	—	4
59	2	(10) 13	502	242	260	1	15	1	1	3
60	2	(12) 14	548	277	271	1	17	1	—	3
61	2	(12) 14	526	264	262	1	20	—	—	3
62	2	(12) 15	528	266	262	1	21	—	—	3
63	2	(12) 15	511	251	260	1	20	—	—	3
平成元年	2	(12) 15	481	234	247	1	21	—	—	3
2	2	(12) 17	553	274	279	2	22	—	—	4
3	2	(12) 17	527	280	247	2	22	—	—	3
4	2	(15) 16	487	262	225	2	21	—	—	2
5	2	(15) 17	486	252	234	2	22	—	—	3
6	2	(15) 15	436	215	221	3	21	—	—	3
7	2	(15) 16	423	212	211	3	21	—	—	3
8	2	(15) 17	430	218	212	3	22	—	—	3
9	2	17	413	222	191	3	21	—	—	3
10	2	17	444	225	219	2	22	—	—	3
11	2	16	415	194	221	2	25	—	—	6
12	2	15	377	173	204	2	24	—	—	6
13	2	16	330	155	175	2	23	2	2	6
14	2	16	356	173	183	2	28	2	1	6
15	2	17	342	178	164	2	27	3	1	6
16	2	15	322	169	153	2	28	3	1	6
17	2	15	314	173	141	2	32	4	—	6

()は認可数
職員数は兼務を含む。

資料:文書学事課

年齢別園児数

(各年5月1日現在)

年次	園児数			3才児			4才児			5才児		
	総数	男	女	計	男	女	計	男	女	計	男	女
昭和56年	422	217	205	27	16	11	193	91	102	202	110	92
57	436	212	224	48	26	22	186	90	96	202	96	106
58	470	227	243	59	32	27	224	104	120	187	91	96
59	502	242	260	44	21	23	241	159	177	217	62	60
60	548	277	271	64	31	33	242	124	118	242	122	120
61	526	264	262	54	26	28	230	113	117	242	125	117
62	528	266	262	65	34	31	227	114	113	236	118	118
63	511	251	260	79	32	47	204	105	90	228	114	114
平成元年	481	234	247	60	25	35	217	102	115	204	107	97
2	553	274	270	100	53	47	235	121	114	218	100	118
3	527	280	247	79	45	34	206	111	95	242	124	118
4	487	262	225	74	38	36	194	104	90	217	120	99
5	486	252	234	91	46	45	198	100	98	197	106	91
6	436	215	221	70	29	41	162	82	80	204	104	100
7	423	212	211	83	40	43	173	87	86	167	85	82
8	430	218	212	88	49	39	166	82	84	176	87	89
9	413	222	191	88	48	40	157	92	65	168	82	86
10	444	225	219	110	47	63	168	82	86	166	96	70
11	415	194	221	78	35	43	165	75	90	172	84	88
12	377	173	204	96	50	46	118	50	68	163	73	90
13	330	155	175	80	39	41	133	66	67	117	50	67
14	356	173	183	100	51	49	124	57	67	132	65	67
15	342	178	164	92	55	37	130	68	62	120	55	65
16	322	169	153	78	34	44	113	67	46	131	68	63
17	314	173	141	103	58	45	98	48	50	113	67	46

資料:文書学事課

中学校進路別卒業生数

(5月1日現在)

年次	卒業生総数			進学者		就職者		就職進学者		教育訓練機関等入学者		無業者		その他		進学率(%)			就職率(%)		
	計	男	女	男	女	男	女	男	女	男	女	男	女	男	女	計	男	女	計	男	女
50	353	172	181	111	136	20	17	7	6	34	22	—	—	—	—	73.7	68.6	78.5	14.2	15.7	12.7
51	334	169	165	132	118	9	18	—	3	26	22	2	4	—	—	75.7	78.1	73.3	9.0	5.3	12.7
52	302	145	157	122	131	5	8	1	7	17	11	—	—	—	—	86.4	84.8	87.9	7.0	4.1	9.6
53	303	152	151	133	129	7	10	3	3	8	9	1	—	—	—	88.4	89.5	87.4	7.6	6.6	8.6
54	299	154	145	139	129	1	7	—	2	14	7	—	—	—	—	90.3	90.3	90.3	3.3	0.6	6.2
55	322	153	169	143	147	—	6	4	5	5	8	1	3	—	—	92.9	96.1	89.9	4.7	2.6	6.5
56	276	141	135	122	127	3	6	3	—	9	5	4	—	—	—	90.2	88.7	91.9	3.3	4.3	4.4

年次	卒業生総数			(A)進学者		(B)専修学校等入学者		就職者		無業者		死亡・不詳		※左記のうち就職しているもの		進学率(%)			就職率(%)				
	計	男	女	男	女	男	女	男	女	男	女	男	女	男	女	(A)のうち	(B)のうち	計	男	女	計	男	女
57	289	147	142	130	137	13	1	4	4	—	—	—	—	1	2	—	—	92.4	88.4	96.5	3.8	3.4	4.2
58	288	143	145	128	120	5	19	8	4	2	2	—	—	—	—	—	—	86.1	89.5	82.8	4.2	5.6	2.8
59	318	157	161	135	146	14	7	5	7	3	1	—	—	1	—	—	—	88.4	86.0	90.7	4.1	3.8	4.3
60	296	147	149	132	141	9	6	6	2	—	—	—	—	1	—	—	—	92.2	89.8	94.6	3.0	4.8	1.3
61	336	181	155	156	142	14	10	10	3	1	—	—	—	2	—	—	—	88.7	86.2	91.6	4.5	6.6	1.9
62	329	168	161	140	150	16	9	9	2	3	—	—	—	2	1	—	—	88.1	83.3	93.2	4.3	6.5	1.9
63	393	200	193	170	175	14	12	15	4	1	2	—	—	2	2	—	—	87.8	85.0	90.7	5.9	8.5	3.1
元	346	179	167	155	150	17	7	7	8	—	2	—	—	5	4	—	—	88.2	86.6	89.8	6.9	6.7	7.2
2	401	207	194	186	179	7	10	13	3	1	2	—	—	3	1	—	—	91.0	89.9	92.3	5.0	7.7	2.1
3	412	224	188	203	179	1	2	5	4	1	2	—	—	3	—	—	—	92.7	90.6	95.2	2.9	3.6	2.1
4	416	205	211	187	202	2	1	6	3	1	—	—	—	1	1	—	—	93.5	91.2	95.7	2.6	3.4	1.9
5	371	198	173	184	167	—	—	2	1	1	—	—	—	1	—	—	—	94.6	92.9	96.5	1.1	1.5	0.6
6	406	194	212	189	208	—	—	1	1	2	2	—	—	—	1	—	—	97.8	97.4	98.1	0.7	0.5	0.9
7	448	221	227	211	223	5	0	4	0	1	4	—	—	1	3	—	—	96.9	95.5	98.2	1.8	2.3	1.3
8	393	208	185	196	182	3	—	6	—	3	3	—	—	—	1	—	—	96.2	94.2	98.4	1.8	2.9	0.5
9	429	215	214	199	207	8	1	5	2	3	4	—	—	—	—	—	—	94.6	92.6	96.7	1.6	2.3	0.9
10	402	193	209	189	207	3	—	1	1	—	1	—	—	—	—	—	—	98.5	97.9	99.0	0.5	0.5	0.5
11	371	195	176	186	170	2	—	2	—	5	6	—	—	1	—	—	—	96.0	95.4	96.6	0.8	1.5	0.0
12	385	184	201	171	198	7	1	2	—	4	2	—	—	1	—	—	—	95.8	92.9	98.5	0.8	1.6	0.0
13	391	192	199	175	192	9	1	2	1	6	5	—	—	—	—	—	—	93.9	91.1	96.5	0.8	1.0	0.5
14	372	195	177	187	162	3	2	1	3	4	10	—	—	1	—	—	—	93.8	95.9	91.5	1.3	1.0	1.7
15	331	158	173	153	171	2	—	1	—	2	2	—	—	—	1	—	—	97.9	96.8	98.8	0.6	0.6	0.6
16	339	193	146	183	143	7	2	1	—	2	1	—	—	—	—	—	—	96.2	94.8	97.9	0.3	0.5	0.0
17	288	149	139	143	135	3	1	—	—	2	3	1	—	1	1	—	—	96.5	96.0	97.1	0.7	0.7	0.7

資料:学校基本調査

高等学校

(5月1日現在)

年度	学校数	生徒数			教員数				職員数
		総数	男	女	本務者		兼務者		
					男	女	男	女	
52	1	140	74	66	8	1	1	2	6
53	1	276	136	140	12	5	3	-	7
54	1	410	205	205	18	5	2	2	7
55	1	403	194	209	17	6	3	1	7
56	1	397	181	216	17	6	2	2	7
57	1	397	157	240	17	6	2	2	7
58	1	389	152	237	17	6	2	2	7
59	1	387	148	239	18	6	3	1	7
60	1	392	157	235	17	6	3	1	7
61	1	399	161	238	16	7	2	3	7
62	1	406	159	247	16	7	3	1	7
63	1	459	204	255	18	8	3	1	7
元	1	508	222	286	21	8	2	1	7
2	1	560	243	317	21	8	1	2	7
3	1	547	209	338	19	10	2	3	7
4	1	538	178	360	18	11	-	4	7
5	1	538	180	358	17	13	1	2	7
6	1	536	168	368	19	11	1	4	7
7	1	524	194	330	21	10	2	4	7
8	1	507	190	317	19	13	3	-	7
9	1	489	194	295	18	13	4	1	7
10	1	466	183	283	20	13	2	2	7
11	1	470	185	285	17	15	4	-	8
12	1	470	182	288	17	16	4	-	7
13	1	463	170	293	18	15	1	-	8
14	1	461	171	290	19	15	1	-	7
15	1	422	140	282	17	13	5	-	7
16	1	384	134	250	14	13	3	1	8
17	2	397	132	265	17	12	17	12	8

資料:学校基本調査

指定文化財

(4月1日現在)

年次 区分	62	63	元	2	3	4	5	6	7	8	9	10	11	12	13	14	15	16	17
総数	75	76	76	84	87	86	90	92	92	92	95	96	98	98	98	99	###	###	###
[国指定]	7	7	7	7	7	7	7	7	7	7	※ 8	※ 8	※ 8	※ 8	※ 8	※ 8	※ 8	※ 8	※ 8
重要文化財	7	7	7	7	7	7	7	7	7	7	8	8	8	8	8	8	8	8	8
建造物	7	7	7	7	7	7	7	7	7	7	7	7	7	7	7	7	7	7	7
[県指定]	26	26	26	30	30	30	31	31	31	31	33	33	33	33	33	34	35	34	34
有形文化財	17	17	17	21	17	21	21	22	22	22	23	23	23	23	23	24	25	25	25
絵画	1	1	1	1	1	1	1	1	1	1	1	1	1	1	1	2	2	2	2
彫刻	6	6	6	10	10	10	11	11	11	11	11	11	11	11	11	11	11	11	11
書跡	5	5	5	5	5	5	5	5	5	5	5	5	5	5	5	5	5	5	5
考古資料	-	-	-	-	-	-	1	1	1	1	1	1	1	1	1	1	1	1	1
工芸品	2	2	2	2	2	2	1	1	1	1	1	1	1	1	1	1	1	1	1
建造物	3	3	3	3	3	3	3	3	3	3	4	4	4	4	4	4	5	5	5
無形文化財	1	1	1	1	1	1	1	-	-	-	-	1	1	1	1	1	1	-	-
民俗文化財	-	-	-	-	-	-	-	1	1	1	2	1	1	1	1	1	1	1	1
史跡	5	5	5	5	5	5	5	5	5	5	5	5	5	5	5	5	5	5	5
天然記念物	3	3	3	3	3	3	3	3	3	3	3	3	3	3	3	3	3	3	3
[町指定]	42	43	43	47	50	49	52	54	54	54	54	55	57	57	57	57	58	58	58
有形文化財	17	19	19	24	26	25	27	29	29	29	29	29	31	31	31	31	32	32	32
絵画	5	5	5	5	5	5	5	5	5	5	5	5	6	6	6	6	6	6	6
彫刻	1	1	1	1	1	1	1	1	1	1	1	1	1	1	1	1	1	1	1
工芸品	-	-	-	-	-	-	-	1	1	1	1	1	1	1	1	1	1	1	1
書跡	2	2	2	2	2	2	2	2	2	2	2	2	2	2	2	2	2	2	2
考古資料	4	4	4	4	4	4	4	4	4	4	4	4	4	4	4	4	4	4	4
歴史資料	-	1	1	1	1	-	-	-	-	-	-	-	-	-	-	-	-	-	-
建造物	5	6	6	11	13	13	15	16	16	16	16	16	17	17	17	17	18	18	18
無形文化財	2	-	-	-	-	-	1	-	-	-	-	-	-	-	-	-	-	-	-
民俗文化財	-	2	2	2	2	2	1	2	2	2	2	2	2	2	2	2	2	2	2
史跡	6	6	6	6	6	6	7	7	7	7	7	7	7	7	7	7	7	7	7
天然記念物	17	16	16	15	16	16	16	16	16	16	17	17	17	17	17	17	17	17	17

※国指定無形文化財(人間国宝)1を含む

資料:生涯学習課

13. 選 挙

選挙投票状況

種別	執行年月日	当日有権者数			投票者数			投票率 (%)		
		男	女	計	男	女	計	男	女	計
町長	29. 7. 11	—	—	12,136	—	—	10,118	—	—	83.37
	33. 4. 20	—	—	—	無	投票	票	—	—	—
	37. 4. 13	5,618	6,247	11,865	4,986	5,537	10,523	88.75	88.63	88.69
	41. 4. 15	—	—	—	無	投票	票	—	—	—
	45. 4. 15	6,207	6,840	13,047	3,885	4,117	8,002	62.59	60.19	61.33
	49. 4. 14	6,969	7,298	14,267	6,302	6,722	13,024	90.43	92.11	91.29
	53. 4. 16	7,470	7,690	15,160	無	投票	票	—	—	—
	57. 4. 11	7,841	8,176	16,017	無	投票	票	—	—	—
	61. 4. 13	8,116	8,388	16,504	無	投票	票	—	—	—
	2. 4. 15	8,369	8,626	16,995	5,020	5,517	10,537	59.98	63.96	62.00
	6. 4. 10	9,035	9,281	18,316	無	投票	票	—	—	—
	10. 4. 12	9,554	9,819	19,373	無	投票	票	—	—	—
	14. 4. 14	9,796	10,062	19,858	4,733	4,993	9,726	48.32	49.62	48.98
	18. 4. 9	9,967	10,154	20,121	7,309	7,782	15,091	73.33	76.64	75.00
町議会 議員	30. 4. 15	—	—	12,363	—	—	11,510	—	—	93.10
	34. 4. 30	5,815	6,474	12,289	5,397	6,001	11,398	92.80	92.70	92.70
	38. 4. 30	5,638	6,307	11,945	5,195	5,862	11,057	92.14	92.94	92.57
	42. 4. 28	—	—	11,994	—	—	11,363	—	—	94.74
	46. 4. 25	6,412	6,985	13,397	5,974	6,619	12,593	93.17	94.76	94.00
	50. 4. 27	7,094	7,450	14,544	6,641	7,076	13,717	93.61	94.98	94.31
	(補欠) 53. 4. 16	7,470	7,690	15,160	3,429	3,318	6,747	54.90	43.15	44.51
	54. 4. 22	7,586	7,814	15,400	6,975	7,357	14,332	91.95	94.15	93.06
	58. 4. 24	7,890	8,190	16,080	7,238	7,642	14,880	91.74	93.31	92.54
	62. 4. 26	8,138	8,404	16,542	7,228	7,699	14,927	88.82	91.61	90.24
	3. 4. 21	8,524	8,705	17,289	7,551	7,973	15,524	88.59	90.96	89.79
	7. 4. 23	9,170	9,444	18,614	無	投票	票	—	—	—
	(補欠) 10. 4. 12	9,484	9,725	19,209	3,200	3,277	6,477	33.74	33.70	33.72
	11. 4. 25	9,540	9,826	19,366	7,330	7,885	15,215	76.83	80.25	78.57
15. 4. 27	9,851	10,083	19,934	7,192	7,570	14,762	73.01	75.08	74.05	
(補欠) 18. 4. 9	9,967	10,154	20,121	7,283	7,751	15,034	73.07	76.33	74.72	
県知事	30. 2. 5	5,745	6,432	12,177	4,333	3,832	8,165	75.40	59.60	67.10
	34. 2. 1	5,756	6,409	12,165	4,783	4,908	9,691	83.10	76.60	79.70
	38. 2. 3	5,581	6,212	11,793	2,529	2,158	4,687	45.31	34.74	39.74
	42. 2. 1	5,612	6,356	11,968	3,157	3,028	6,185	56.25	47.64	51.68
	46. 1. 31	6,410	6,980	13,390	3,932	3,970	7,902	61.34	56.88	59.01
	49. 12. 9	7,054	7,406	14,460	4,127	3,936	8,063	58.51	53.15	55.70
	53. 11. 26	7,558	7,780	15,338	2,708	2,620	5,328	35.83	33.68	34.74
	57. 11. 28	7,805	8,107	15,912	3,990	4,245	8,235	51.12	52.36	51.75
	59. 12. 9	7,946	8,258	16,204	3,459	3,637	7,096	43.53	44.04	43.79
	63. 12. 4	8,241	8,520	16,761	3,460	3,461	6,921	41.99	40.62	41.29
	4. 11. 29	8,730	9,002	17,732	3,443	3,513	6,956	39.44	39.02	39.23
	8. 12. 1	9,289	9,545	18,834	3,085	3,045	6,130	33.21	31.90	32.55
	12. 11. 19	9,713	10,000	19,713	4,603	4,650	9,253	47.39	46.50	46.94
	16. 11. 28	9,994	10,180	20,174	5,732	5,959	11,691	57.35	58.54	57.95

種別	執行年月日	当日有権者数			投票者数			投票率 (%)			
		男	女	計	男	女	計	男	女	計	
県議会 議員	34. 4. 23	5,796	6,457	12,253	5,099	5,463	10,562	88.00	84.60	86.20	
	38. 4. 17	5,606	6,255	11,861	5,919	5,362	11,281	89.53	85.72	87.52	
	42. 4. 15	5,634	6,379	12,013	5,070	5,736	10,806	89.99	89.92	89.95	
	46. 4. 11	6,413	6,981	13,394	5,650	6,214	11,864	88.10	89.01	88.58	
	50. 4. 13	7,084	7,435	14,519	4,909	5,113	10,022	69.30	68.77	69.03	
	54. 4. 8	7,580	7,805	15,385	5,780	6,166	11,946	76.25	79.00	77.65	
	58. 4. 10	7,861	8,159	16,020	5,132	5,444	10,576	65.28	66.72	66.02	
	62. 4. 12	8,127	8,396	16,523	4,976	5,219	10,195	61.23	62.16	61.70	
	3. 4. 7	8,505	8,749	17,254	5,791	6,197	11,988	68.09	70.83	69.48	
	7. 4. 9	9,158	9,430	18,588	無	無	無	—	—	—	
	11. 4. 11	9,618	9,913	19,531	無	無	無	—	—	—	
	15. 4. 13	9,864	10,082	19,946	5,413	5,648	11,061	54.88	56.02	55.45	
	(補欠)	16. 11. 28	9,994	10,180	20,174	5,722	5,948	11,670	57.25	58.43	57.85
衆議院 議員	33. 5. 22	5,753	6,409	12,162	5,100	5,422	10,554	88.60	84.60	86.78	
	35. 11. 20	5,666	6,269	11,935	5,015	5,217	10,232	88.50	83.20	85.70	
	38. 11. 21	—	—	—	—	—	—	—	—	—	
	42. 1. 29	5,623	6,381	12,004	4,838	5,351	10,189	86.04	83.86	84.88	
	44. 12. 27	6,190	6,861	13,051	5,228	5,873	11,101	84.46	85.60	85.06	
	47. 12. 10	6,767	7,215	13,982	5,716	6,129	11,845	84.47	84.95	84.72	
	51. 12. 5	7,379	7,686	15,065	6,161	6,469	12,630	83.49	84.17	83.84	
	54. 10. 7	7,668	7,922	15,590	5,731	5,930	11,661	74.74	74.85	74.80	
	55. 6. 22	7,730	7,969	15,699	6,146	6,457	12,603	79.51	81.03	80.28	
	58. 12. 18	7,944	8,235	16,179	6,215	6,589	12,804	78.24	80.01	79.14	
	61. 7. 6	8,122	8,402	16,524	6,566	6,903	13,469	80.84	82.16	81.51	
	2. 2. 18	8,418	8,690	17,108	6,904	7,101	14,005	82.01	81.71	81.86	
	5. 7. 18	8,907	9,182	18,089	6,864	7,256	14,120	77.06	79.02	78.06	
	(小選挙区)	8. 10. 20	9,359	9,613	18,972	6,163	6,291	12,454	65.85	65.44	65.64
	(比例)	8. 10. 20	9,359	9,613	18,972	6,162	6,289	12,451	65.84	65.42	65.63
	(小選挙区)	12. 6. 25	9,729	10,076	19,805	6,359	6,535	12,894	65.36	64.86	65.10
	(比例)	12. 6. 25	9,732	10,077	19,809	6,359	6,533	12,892	65.34	64.83	65.08
(小選挙区)	15. 11. 9	9,986	10,196	20,182	6,295	6,351	12,646	63.04	62.29	62.66	
(比例)	15. 11. 9	9,989	10,197	20,186	6,295	6,347	12,642	63.02	62.24	62.63	
(小選挙区)	17. 9. 11	10,049	10,234	20,283	6,569	6,723	13,292	65.37	65.69	65.53	
(比例)	17. 9. 11	10,051	10,235	20,286	6,573	6,724	13,297	65.40	65.70	65.55	

種別	執行年月日	当日有権者数			投票者数			投票率 (%)		
		男	女	計	男	女	計	男	女	計
参議院	34. 6. 2	5,803	6,458	12,261	4,151	3,474	7,625	71.50	53.80	62.20
議員	37. 7. 1	5,646	6,300	11,946	4,018	3,573	7,591	71.17	56.71	63.54
	40. 7. 4	5,473	6,147	11,620	4,015	3,663	7,678	73.36	59.59	66.08
(地方)	38. 4. 6	5,604	6,261	11,865	2,589	1,799	4,388	46.20	28.73	36.98
	43. 7. 7	5,728	6,487	12,215	4,249	4,282	8,531	74.43	66.01	69.95
	46. 6. 27	6,498	7,093	13,591	3,835	3,621	7,456	59.02	51.05	54.86
(地方)	"	6,498	7,093	13,591	3,836	3,621	7,457	59.03	51.05	54.87
	49. 7. 7	7,053	7,433	14,486	5,310	5,427	10,737	75.29	73.01	74.12
(地方)	"	7,053	7,433	14,486	5,310	5,427	10,737	75.29	73.01	74.12
(地補)	49. 12. 9	7,111	7,479	14,590	4,127	3,937	8,064	58.04	52.64	55.27
	52. 7. 10	7,619	7,978	15,597	5,667	5,863	11,530	74.38	73.49	73.92
(地方)	"	7,619	7,978	15,597	5,669	5,865	11,534	74.41	73.51	73.95
	55. 6. 22	7,730	7,969	15,699	6,133	6,451	12,584	79.34	80.95	80.16
(地方)	"	7,730	7,969	15,699	6,145	6,460	12,605	79.50	81.06	80.29
(比例代表制)	58. 12. 18	7,900	8,209	16,109	4,889	4,901	9,790	61.89	59.70	60.77
(地方)	"	7,900	8,209	16,109	4,891	4,901	9,792	61.91	59.70	60.79
	61. 7. 6	8,122	8,402	16,524	6,557	6,893	13,450	80.73	82.04	81.40
(地方)	"	8,122	8,402	16,524	6,563	6,898	13,461	80.81	82.10	81.46
	元. 7. 23	8,405	8,661	17,066	5,838	6,008	11,846	69.46	69.37	69.41
(地方)	"	8,405	8,661	17,066	5,840	6,011	11,851	69.48	69.40	69.44
(地補)	8. 10. 20	9,359	9,613	18,972	6,151	6,280	12,431	65.72	65.33	65.52
(地方)	4. 7. 26	8,763	9,031	17,794	5,292	5,477	10,769	60.39	60.65	60.52
(比例)	4. 7. 26	8,763	9,031	17,794	5,292	5,477	10,769	60.39	60.65	60.52
(地方)	7. 7. 23	9,222	9,483	18,705	4,369	4,320	8,689	47.38	45.56	46.45
(比例)	7. 7. 23	9,222	9,483	18,705	4,367	4,320	8,687	47.35	45.56	46.44
(地方)	10. 7. 12	9,590	9,844	19,434	5,644	5,729	11,373	58.85	58.20	58.52
(比例)	10. 7. 12	9,590	9,844	19,434	5,643	5,728	11,371	58.84	58.19	58.51
(地方)	13. 7. 29	9,826	10,136	19,962	5,689	5,711	11,400	57.90	56.34	57.11
(比例)	13. 7. 29	9,831	10,138	19,969	5,692	5,711	11,403	57.90	56.33	57.10
(地方)	16. 7. 11	9,997	10,244	20,241	5,216	5,140	10,356	52.18	50.18	51.16
(比例)	16. 7. 11	10,000	10,245	20,245	5,217	5,139	10,356	52.17	50.16	51.15

資料:選挙管理委員会

選挙人名簿登録者数

(昭和56年まで9月10日 現在
昭和57年より9月 2日

年 度	人口10月1日現在	名 簿 登 録 者 数			対前年比較増減 (人)
		総 数	男	女	
47	19,948	13,964	6,749	7,215	—
48	20,234	14,268	6,943	7,325	304
49	20,496	14,596	7,109	7,487	328
50	20,657	14,826	7,221	7,605	230
51	20,928	15,004	7,343	7,661	178
52	21,118	15,244	7,464	7,780	240
53	21,427	15,423	7,590	7,833	179
54	21,713	15,645	7,702	7,943	222
55	21,902	15,779	7,749	8,030	134
56	22,350	15,907	7,807	8,100	128
57	22,604	16,063	7,877	8,186	156
58	22,734	16,159	7,919	8,240	96
59	22,952	16,268	7,988	8,280	109
60	23,395	16,500	8,096	8,404	232
61	23,533	16,560	8,132	8,428	60
62	23,815	16,750	8,247	8,503	190
63	24,016	16,872	8,305	8,567	122
元	24,178	17,054	8,402	8,652	182
2	24,317	17,262	8,511	8,751	208
3	24,565	17,582	8,659	8,923	320
4	24,777	17,835	8,785	9,050	253
5	25,120	18,145	8,938	9,207	310
6	25,368	18,478	9,103	9,375	333
7	25,255	18,721	9,239	9,482	243
8	25,381	18,961	9,359	9,602	240
9	25,560	19,232	9,481	9,751	271
10	25,644	19,546	9,638	9,908	314
11	25,730	19,694	9,692	10,002	148
12	25,685	19,882	9,787	10,095	188
13	25,691	20,046	9,872	10,174	164
14	25,608	20,157	9,956	10,201	111
15	25,427	20,208	9,995	10,213	51
16	25,397	20,319	10,051	10,268	111
17	25,080	20,363	10,091	10,272	44

資料:選挙管理委員会

14. 災 害 ・ 事 故

交通災害共済加入給付状況

(単位:円)

年度	人口 10月1日 現在	交通災害共済			給付状況		
		加入者	加入率 %	掛金	給付人数	見舞金	給付率 %
43	19,281	4,162	21.6	1,456,700	19	695,000	47.7
44	19,309	4,839	25.1	1,704,150	51	2,100,000	123.2
45	19,844	6,697	33.7	2,343,950	48	2,310,000	98.6
46	19,846	6,775	34.1	2,188,220	50	1,215,000	55.5
47	19,948	7,632	38.3	2,657,720	59	1,250,000	47.0
48	20,234	10,019	49.5	3,502,320	36	1,550,000	44.3
49	20,496	11,060	54.0	3,869,360	41	4,040,000	104.4
50	20,657	14,261	69.0	4,780,025	66	4,045,000	84.6
51	20,928	15,624	74.7	5,238,825	43	2,910,000	55.5
52	21,118	16,474	78.0	5,525,160	58	4,085,000	73.9
53	21,427	17,081	79.7	5,725,500	58	5,360,000	93.6
54	21,713	17,578	81.0	5,887,800	55	3,693,200	62.7
55	22,104	17,289	78.2	8,741,685	50	4,640,600	53.1
56	22,349	18,439	82.5	6,156,000	56	5,067,100	82.3
57	22,604	18,772	83.0	6,260,550	58	6,488,100	103.6
58	23,035	19,196	83.3	6,400,430	63	4,818,500	75.3
59	23,253	19,099	82.1	8,922,000	73	7,328,200	82.1
60	23,474	19,409	82.7	9,095,000	46	3,645,800	40.2
61	23,615	19,301	81.7	9,004,200	81	9,376,000	104.1
62	23,877	19,479	81.6	9,081,700	65	5,378,900	59.2
63	24,075	19,593	81.4	9,143,900	82	10,163,400	111.1
元	24,216	19,630	81.1	9,161,800	52	7,233,800	79.0
2	24,559	20,119	81.9	9,396,500	42	5,785,700	61.6
3	24,565	20,045	81.6	9,363,700	62	6,701,800	71.6
4	24,777	20,076	81.0	9,383,700	61	6,686,300	71.3
5	25,120	20,124	80.1	9,409,200	53	4,935,100	52.4
6	25,368	19,960	78.7	9,329,900	71	7,844,200	84.1
7	25,255	19,836	78.5	9,280,300	48	6,887,000	74.2
8	25,381	19,770	77.9	9,252,000	61	8,056,200	87.1
9	25,560	19,605	76.7	9,179,500	68	8,680,700	94.6
10	25,644	19,065	74.3	8,926,300	56	5,306,900	59.5
11	25,730	18,716	72.7	8,758,900	53	6,476,900	73.9
12	25,685	18,387	71.6	8,604,200	48	4,737,800	55.1
13	25,691	17,910	69.7	8,381,400	39	6,133,500	73.2
14	25,608	2,985	11.7	1,384,200	44	5,447,600	393.6
15	25,427	2,326	9.1	1,073,700	18	1,158,600	107.9
16	25,397	2,676	10.5	1,236,900	7	337,400	27.3
17	25,080	1,890	7.5	871,200	11	376,000	43.2

◎平成18年度で制度廃止

資料：総務課

町の交通事故発生状況

年次	発生件数	死者数	負傷者数
41	56	4	66
42	41	2	48
43	58	3	74
44	70	4	98
45	78	4	88
46	102	6	135
47	121	1	167
48	116	9	149
49	84	5	120
50	67	4	88
51	63	5	85
52	65	4	90
53	75	2	112
54	75	2	88
55	71	5	86
56	58	1	74
57	74	2	97
58	83	2	108
59	65	2	89
60	54	-	74
61	56	4	64
62	57	4	72
63	45	2	50
元	79	6	84
2	62	5	69
3	87	3	104
4	73	-	87
5	112	2	133
6	75	2	93
7	72	3	86
8	77	4	87
9	76	4	101
10	77	3	80
11	88	5	104
12	94	2	132
13	96	1	126
14	110	4	127
15	95	5	111
16	94	4	121
17	86	1	107

資料：交通年鑑

月別発生状況

月別 年次	1月			2月			3月			4月			5月			6月			7月			8月			9月			10月			11月			12月			計		
	件数	死者	傷者	件数	死者	傷者	件数	死者	傷者	件数	死者	傷者	件数	死者	傷者	件数	死者	傷者	件数	死者	傷者	件数	死者	傷者	件数	死者	傷者	件数	死者	傷者	件数	死者	傷者	件数	死者	傷者			
48	14	—	20	10	1	12	13	1	18	14	1	23	10	—	15	9	—	9	11	—	11	6	1	7	8	1	13	4	—	6	9	1	8	8	3	7	116	9	149
49	5	—	6	5	—	9	8	—	10	6	—	7	7	—	15	5	—	9	8	3	9	8	—	11	8	—	9	7	1	10	5	1	7	12	—	18	84	5	120
50	6	1	8	9	1	11	7	—	10	2	—	2	8	—	12	6	—	10	2	—	2	9	—	11	—	—	6	2	7	5	—	6	7	—	9	67	4	88	
51	9	—	17	9	1	10	6	1	5	4	—	6	4	—	5	4	—	4	4	—	7	4	—	4	2	—	2	3	—	4	11	—	15	2	2	4	63	5	85
52	6	—	8	4	—	8	3	—	6	8	—	10	7	—	9	9	2	9	3	—	3	8	1	13	2	1	1	3	—	4	6	—	9	6	—	10	65	4	90
53	3	—	3	5	—	5	8	—	14	6	1	11	6	—	14	6	—	7	9	1	10	5	—	6	7	—	7	6	—	11	8	—	12	6	—	12	75	2	112
54	9	—	10	5	—	9	8	—	9	9	—	10	2	—	2	8	—	8	7	—	9	6	—	6	6	1	9	6	—	7	4	—	3	5	—	6	75	2	88
55	9	1	14	3	—	3	2	1	2	8	—	9	6	—	7	8	—	9	6	2	7	7	—	9	3	—	4	6	—	6	7	—	7	6	1	9	71	5	86
56	5	—	6	3	1	2	4	—	7	7	—	7	6	—	7	4	—	4	4	—	4	5	—	8	4	—	8	5	—	8	7	—	9	4	—	4	58	1	74
57	7	—	8	6	—	7	7	1	12	3	—	4	7	—	8	6	—	8	7	1	10	10	—	12	5	—	6	3	—	5	8	—	9	5	—	8	74	2	97
58	8	—	8	6	—	13	10	—	12	7	—	7	3	—	3	9	—	12	7	—	7	12	—	17	7	1	9	4	—	4	6	1	7	4	—	9	83	2	108
59	4	—	8	3	—	3	4	—	9	4	—	7	7	—	9	8	1	8	5	—	6	5	—	10	6	—	9	5	—	5	5	—	6	9	1	9	65	2	89
60	3	—	4	1	—	1	3	—	4	2	—	2	6	—	6	3	—	3	4	—	6	12	—	19	8	—	11	4	—	4	6	—	11	3	—	4	55	—	75
61	7	—	7	5	—	5	2	—	2	4	—	8	8	1	10	6	1	8	3	—	5	7	—	7	5	—	5	4	1	3	3	1	2	2	—	2	56	4	64
62	6	—	9	4	—	5	3	—	3	8	1	14	4	—	4	4	—	4	—	—	—	6	—	7	5	—	5	9	—	14	5	—	5	3	1	2	57	4	72
63	3	—	3	6	—	8	2	1	1	5	—	5	10	1	9	3	—	3	4	—	4	7	—	9	1	—	2	1	—	2	—	—	—	3	—	4	45	2	50
元	2	—	2	7	—	7	6	1	5	10	1	10	7	—	7	10	1	12	8	—	9	5	—	5	8	1	10	5	1	5	4	—	4	7	—	8	79	6	84
2	5	—	7	4	1	3	5	—	6	7	—	7	4	1	3	2	1	1	5	—	7	6	1	5	5	—	7	7	4	8	5	—	5	7	—	8	62	5	69
3	4	—	4	9	—	11	5	—	7	6	1	5	7	—	8	9	—	10	10	—	11	9	—	10	5	1	4	9	1	17	8	—	8	6	—	9	87	3	104
4	4	—	5	4	—	5	5	—	9	4	—	6	9	—	10	9	—	9	4	—	5	8	—	11	4	—	5	4	—	4	5	—	5	13	—	13	73	—	87
5	9	1	10	7	—	8	4	—	4	7	—	8	17	—	22	9	1	10	5	—	7	10	—	10	8	—	10	11	—	13	12	—	16	13	—	15	112	2	133
6	6	—	7	11	1	10	3	—	3	7	—	10	8	—	11	8	—	10	4	—	8	6	1	7	5	—	5	7	—	8	5	—	9	5	—	5	75	2	93
7	4	—	4	4	—	5	3	—	4	5	—	6	9	—	10	4	1	3	4	—	4	7	2	6	3	—	5	9	—	11	11	—	16	9	—	12	72	3	86
8	3	—	5	8	—	10	7	—	7	8	—	10	5	—	5	7	1	6	7	—	7	8	3	10	3	—	4	6	—	6	3	—	3	12	—	14	77	4	87
9	2	—	2	3	1	2	10	—	12	8	—	10	3	—	9	4	—	5	7	—	11	6	—	8	11	1	14	8	1	11	5	—	5	9	1	12	76	4	101
10	5	1	5	4	1	4	6	1	5	7	—	7	9	—	11	7	—	7	6	—	6	7	—	7	8	—	9	5	—	6	5	—	5	8	—	8	77	3	80
11	1	—	1	6	—	6	5	—	8	8	2	7	8	—	11	10	—	13	6	1	5	11	—	16	3	—	6	9	1	8	9	—	10	12	—	13	88	5	104
12	6	—	7	5	1	5	7	—	10	7	1	9	7	—	10	12	—	24	6	—	9	11	—	12	7	—	8	12	—	14	8	—	8	6	—	16	94	2	132
13	6	—	7	7	—	10	4	—	7	10	—	14	6	1	5	11	—	13	14	—	24	5	—	5	5	—	7	10	—	10	11	—	15	7	—	9	96	1	126
14	10	—	11	10	2	9	7	—	9	15	—	17	11	—	13	5	1	6	8	—	9	14	1	19	7	—	7	12	—	13	8	—	10	3	—	4	110	4	127
15	12	—	15	3	—	7	11	2	15	6	—	8	8	—	8	7	1	6	6	1	6	11	—	13	7	—	8	6	1	7	12	—	12	6	—	6	95	5	111
16	11	1	11	7	—	13	14	—	20	8	1	11	4	—	5	1	—	1	11	—	11	9	—	11	9	1	11	9	—	13	3	—	4	8	1	10	94	4	121
17	8	—	10	6	—	6	7	—	7	4	—	5	2	—	2	6	1	8	6	—	8	7	—	10	7	—	8	10	—	15	13	—	15	10	—	13	86	1	107

資料：交通年鑑

事故種別発生状況

対象別	年次	61			62			63			元			2			3			4			5			6			7		
		発生	死者	傷者	発生	死者	傷者	発生	死者	傷者	発生	死者	傷者	発生	死者	傷者	発生	死者	傷者	発生	死者	傷者	発生	死者	傷者	発生	死者	傷者	発生	死者	傷者
総計		56	4	64	57	4	72	45	2	50	79	6	84	62	5	69	87	3	104	73	—	87	112	2	133	75	2	93	72	3	86
酒酔運転		1	—	4	1	—	1	1	—	1	1	1	—	—	—	—	1	—	1	—	—	—	3	—	4	—	—	—	—	—	—
無免許事故		—	—	—	1	1	—	1	—	1	3	—	3	1	—	2	2	—	3	—	—	—	3	—	4	1	—	2	—	—	—
速度過大		5	—	4	2	1	3	2	—	2	11	4	7	2	1	1	5	1	4	5	—	7	3	—	4	2	—	7	3	—	3
歩行者事故	計	10	3	7	9	1	8	8	—	8	9	1	8	12	2	10	11	2	9	12	—	12	15	1	15	6	1	5	9	1	10
	うち道路横断中	6	2	4	6	1	5	5	—	5	6	1	5	9	2	7	9	2	7	5	—	5	7	—	7	4	—	4	4	1	3
	子ども	1	—	1	4	1	3	4	—	4	3	—	3	6	—	6	7	—	7	3	—	3	7	—	7	3	—	3	7	—	7
	高齢者	2	—	2	4	—	4	1	—	1	2	1	1	2	2	—	3	1	2	3	—	3	2	—	2	1	—	1	3	—	2
	その他	7	3	4	1	—	1	3	—	3	4	—	4	4	—	4	1	1	—	6	—	6	7	—	6	2	1	1	1	1	1
自転車事故	計	8	—	8	10	—	10	6	—	6	7	1	6	6	—	6	10	—	10	7	—	7	16	1	17	11	—	11	8	1	8
	子ども	3	—	3	2	—	2	—	—	—	1	—	1	—	—	—	1	—	1	1	—	1	5	—	5	2	—	2	2	1	1
	高齢者	3	—	3	6	—	6	2	—	2	2	—	2	—	—	—	3	—	3	3	—	3	7	—	7	5	—	5	5	—	5
	その他	2	—	2	2	—	2	4	—	4	4	1	3	6	—	6	6	—	6	3	—	3	5	—	5	4	—	4	2	—	2
二輪車の事故	計	22	—	19	15	—	13	16	1	14	28	3	24	15	—	15	24	—	21	14	—	15	24	—	24	13	1	12	16	—	16
	高校生	3	—	1	1	—	1	4	—	3	3	—	2	—	—	—	1	—	1	3	—	3	2	—	2	—	—	—	1	—	1
	20歳未満(高校生を除く)	1	—	1	3	—	3	1	—	—	9	1	6	2	—	2	3	—	2	1	—	1	3	—	3	2	—	2	—	—	—
	20～24歳	—	—	—	2	—	2	—	—	—	—	—	—	2	—	2	1	—	1	—	—	—	1	—	1	—	—	—	1	—	1
	高齢者	7	—	7	2	—	2	4	—	4	7	—	7	7	—	7	6	—	4	6	—	6	8	—	8	7	1	6	7	—	7
	女性	8	—	8	5	—	4	7	—	6	5	—	5	3	—	3	7	—	7	4	—	4	6	—	6	1	—	1	7	—	7
	自原付	2	—	1	5	—	5	4	—	3	7	1	5	2	—	2	5	—	5	5	—	5	3	—	3	—	—	—	2	—	2
交差点事故	計	16	—	16	22	—	25	17	—	20	27	1	32	20	1	20	37	—	41	28	—	34	41	—	49	31	1	37	24	—	26
	出合頭衝突	10	—	10	8	—	9	7	—	10	13	—	17	8	—	9	14	—	15	12	—	13	18	—	22	19	1	22	13	—	15
	右左折時側面衝突	4	—	4	3	—	3	4	—	4	4	—	6	3	—	3	6	—	7	4	—	6	9	—	10	1	—	1	5	—	5
昼夜区分	昼	41	2	48	41	2	57	34	—	37	54	4	59	46	2	49	65	1	81	55	—	67	79	—	93	50	1	59	54	2	66
	夜	15	2	16	16	2	15	11	—	13	25	2	25	16	3	20	22	2	23	18	—	20	33	2	40	25	1	34	18	1	20

事故種別発生状況

対象別	年次	8			9			10			11			12			13			14			15			16			17		
		発生	死者	傷者	発生	死者	傷者	発生	死者	傷者	発生	死者	傷者	発生	死者	傷者	発生	死者	傷者	発生	死者	傷者	発生	死者	傷者	発生	死者	傷者	発生	死者	傷者
総計		77	4	87	76	4	101	77	3	80	88	5	104	94	2	132	96	1	126	110	4	127	95	5	111	94	4	121	86	1	107
酒酔運転 無免許事故 速度過大		—	—	—	—	—	—	—	—	—	1	1	—	—	—	—	—	—	—	—	—	—	—	—	—	—	—	—	—	—	
歩行者事故	計	8	—	8	5	—	5	7	1	7	5	—	5	4	—	4	11	—	11	10	1	10	9	2	8	6	1	5	7	—	7
	うち道路横断中	4	—	4	5	—	5	4	—	4	2	—	2	4	—	4	5	—	5	6	1	5	2	—	2	4	—	4	6	—	6
	子ども	2	—	2	2	—	2	2	—	2	1	—	1	3	—	3	5	—	5	6	—	6	4	2	2	2	—	2	2	—	2
	高齢者	2	—	2	3	—	3	4	1	3	—	—	—	1	—	1	1	—	1	3	1	2	2	—	2	2	—	2	2	—	2
	その他	4	—	4	—	—	—	2	—	2	4	—	4	—	—	—	5	—	5	2	—	2	4	—	4	2	1	1	3	—	3
自転車事故	計	6	—	6	7	1	6	15	1	14	4	—	4	14	—	14	14	—	14	13	1	13	10	—	10	10	—	10	6	—	6
	子ども	1	—	1	—	—	—	1	—	1	3	—	3	3	—	3	7	—	7	6	—	6	2	—	2	3	—	3	1	—	1
	高齢者 その他	3	—	3	1	—	1	5	1	4	1	—	1	7	—	7	3	—	3	3	1	2	3	—	3	5	—	5	1	—	1
二輪車の事故	計	12	1	11	14	1	11	16	1	13	17	3	14	13	1	13	11	—	10	14	—	15	15	1	13	19	—	19	11	—	11
	高校生	—	—	—	1	—	1	2	—	1	1	1	—	2	—	2	2	—	2	3	—	3	—	—	—	6	—	5	1	—	1
	20歳未満(高校生を除く)	1	—	1	4	—	2	4	—	4	—	—	—	3	—	3	2	—	2	2	—	2	1	—	—	3	—	2	2	—	2
	20～24歳	2	—	2	—	—	—	—	—	—	1	—	1	1	—	1	—	—	—	—	—	—	3	—	3	—	—	—	1	—	1
	高齢者	2	—	2	8	1	7	5	1	4	8	2	6	6	1	5	2	—	2	8	—	8	3	—	3	6	—	6	2	—	2
	女性	7	1	6	5	—	5	4	—	3	4	—	4	2	—	2	5	—	3	4	—	4	4	—	4	6	—	6	6	—	6
昼夜区分	自原付	3	—	3	1	—	—	2	—	2	4	—	4	1	—	1	3	—	3	4	—	3	3	1	2	4	—	4	2	—	2
	計	9	1	8	13	1	11	14	1	11	13	3	10	12	1	12	8	—	7	10	—	12	12	—	11	15	—	15	9	—	9
交差点事故	計	32	—	35	22	—	25	24	—	25	32	3	36	40	—	50	35	—	55	33	1	41	31	1	38	36	1	48	29	—	34
	出合頭衝突	23	—	25	12	—	14	14	—	15	24	3	26	25	—	33	23	—	40	27	1	34	23	—	27	18	1	25	20	—	24
	右左折時側面衝突	3	—	3	2	—	3	3	—	3	4	—	5	8	—	9	4	—	6	3	—	4	5	—	7	10	—	12	3	—	3
昼夜区分	昼	49	2	52	57	3	78	59	2	62	73	4	90	78	2	113	74	1	98	81	1	92	69	2	80	74	2	92	66	1	84
	夜	28	2	35	19	1	23	18	1	18	15	1	14	16	—	19	22	—	28	29	3	35	26	3	31	20	2	29	20	—	23

資料：交通年鑑

事故類型別発生状況

年次		60			61			62			63			元			2			3			4			5			6			7			8		
		発生	死者	傷者	発生	死者	傷者	発生	死者	傷者	発生	死者	傷者	発生	死者	傷者	発生	死者	傷者	発生	死者	傷者	発生	死者	傷者	発生	死者	傷者	発生	死者	傷者	発生	死者	傷者			
総計		55	—	75	56	4	64	57	4	72	45	2	50	79	6	84	62	5	69	87	3	104	73	—	87	112	2	133	75	2	93	72	3	85	77	4	87
人対車両	計	16	—	17	10	3	7	9	1	8	8	—	8	9	1	8	12	2	10	11	2	9	12	—	12	15	1	16	6	1	6	8	1	7	8	—	8
	対面・背面通行中	2	—	3	2	1	1	2	—	2	1	—	1	2	—	2	1	—	1	2	—	2	4	—	4	6	—	7	—	—	—	3	—	3	1	—	1
	横断歩道横断中	—	—	—	1	—	1	—	—	—	—	—	—	—	—	—	1	—	1	—	—	—	1	—	1	—	1	—	—	—	1	—	1	1	—	1	
	その他横断中	12	—	12	5	2	3	6	1	5	5	—	5	6	1	5	8	2	6	9	2	7	4	—	4	6	—	6	4	—	4	3	1	2	3	—	3
	路上遊戯・作業中	—	—	—	—	—	—	1	—	1	1	—	1	—	—	—	—	—	—	—	—	—	2	—	2	1	1	1	—	—	—	1	—	1	—	—	—
	その他	2	—	2	2	—	2	—	—	—	1	—	1	1	—	1	2	—	2	—	—	—	—	1	—	1	1	—	1	2	1	2	—	—	—	3	—
車両相互 (含自転車)	計	4	1	3	8	1	7	4	—	4	4	—	4	4	—	5	6	—	6	1	1	—	5	—	5	3	1	2
	正面衝突	—	—	—	5	1	4	1	—	1	—	—	—	1	—	2	—	—	—	—	—	1	—	1	—	—	—	
	正追突	—	—	—	2	—	2	—	—	—	1	—	1	—	—	—	—	—	—	—	—	1	—	1	—	—	—	
	出会い頭	1	—	1	1	—	1	2	—	2	1	—	1	1	—	1	2	—	2	1	1	—	1	—	1	3	1	2
	追越	2	1	1	—	—	1	—	1	—	—	—	—	1	—	1	2	—	2	—	—	1	—	1	—	—	—	
	すれ違い	—	—	—	—	—	—	—	—	—	—	—	—	—	—	—	—	—	—	—	—	—	—	—	—	—	—	
	右折	—	—	—	—	—	—	—	—	—	—	—	—	—	—	—	—	—	—	—	—	—	—	—	—	—	—	
	左折	—	—	—	—	—	—	—	—	—	—	—	—	—	—	—	—	—	—	—	—	—	—	—	—	—	—	
その他	1	—	1	—	—	—	—	—	—	—	—	—	—	—	—	—	—	—	—	—	—	—	—	—	—	—	—	
車両単独	計	4	—	4	3	1	2	4	3	3	3	—	3	18	2	16	9	1	13	12	—	12	15	—	18	15	1	17	10	—	17	10	1	10	7	—	7
	工作物衝突	2	—	2	2	1	1	2	2	2	2	—	2	8	1	7	3	—	5	6	—	6	11	—	13	12	1	14	5	—	12	6	1	6	4	—	4
	駐車車両等衝突	1	—	1	—	—	—	—	—	—	—	—	—	1	—	1	—	—	—	1	—	1	1	—	2	1	—	1	—	—	—	—	—	—	1	—	1
	路外逸脱転倒転落	1	—	1	1	—	1	2	1	1	1	—	1	8	1	7	6	1	8	5	—	5	3	—	3	2	—	2	5	—	5	4	—	4	2	—	2
	その他	—	—	—	—	—	—	—	—	—	—	—	—	1	—	1	—	—	—	—	—	—	—	—	—	—	—	—	—	—	—	—	—	—	—	—	—

踏 切

-	-	-	-	-	-	-	-	-	-	-	-	1	1	-	1	1	-	-	-	-	-	-	-	-	-	-	-	-	-	-	-	-	1	-	2	-	-	-
---	---	---	---	---	---	---	---	---	---	---	---	---	---	---	---	---	---	---	---	---	---	---	---	---	---	---	---	---	---	---	---	---	---	---	---	---	---	---

事故類型別発生状況

年次		9			10			11			12			13			14			15			16			17		
		発生	死者	傷者	発生	死者	傷者	発生	死者	傷者	発生	死者	傷者	発生	死者	傷者	発生	死者	傷者	発生	死者	傷者	発生	死者	傷者			
総計		76	4	101	77	3	80	88	5	104	94	2	132	96	1	126	110	4	127	95	5	111	94	4	121	86	1	107
人対車両	計	5	—	5	7	1	7	5	—	5	4	—	4	10	—	10	10	1	10	9	2	8	5	—	5	7	—	7
	対面・背面通行中	—	—	—	2	1	2	3	—	3	—	—	—	2	—	2	2	—	3	4	2	3	1	—	1	—	—	—
	横断歩道横断中	1	—	1	2	—	2	—	—	—	—	—	—	1	—	1	1	—	1	—	—	—	2	—	2	—	—	—
	その他横断中	4	—	4	2	—	2	2	—	2	4	—	4	4	—	4	5	1	4	2	—	2	2	—	2	6	—	6
	路上遊戯・作業中	—	—	—	—	—	—	—	—	—	—	—	—	1	—	1	—	—	—	—	—	—	—	—	—	—	—	—
	その他	—	—	—	1	—	1	—	—	—	—	—	—	2	—	2	2	—	2	3	—	3	—	—	—	1	—	1
車両相互 (含自転車)	計	6	—	6	9	—	9	7	3	4	4	—	4	3	—	3	3	—	5	7	—	8	4	—	5	2	—	2
	正面衝突	1	—	1	1	—	1	1	—	1	—	—	—	—	—	—	1	—	1	2	—	3	1	—	1	1	—	1
	追突	2	—	2	1	—	1	—	—	—	—	—	—	—	—	—	1	—	3	1	—	1	—	—	—	—	—	—
	出会い頭	3	—	3	3	—	3	5	3	2	1	—	1	1	—	1	—	—	—	3	—	3	1	—	1	—	—	—
	追越	—	—	—	2	—	2	1	—	1	2	—	2	—	—	—	1	—	1	1	—	1	2	—	3	—	—	—
	すれ違い	—	—	—	—	—	—	—	—	—	—	—	—	—	—	—	—	—	—	—	—	—	—	—	—	—	—	—
車両単独	計	62	2	88	66	2	69	72	4	89	81	—	120	80	1	110	93	3	109	77	1	91	81	2	109	76	1	95
	正面衝突	8	2	14	9	1	8	10	1	12	15	—	31	8	1	11	11	—	12	9	1	12	10	1	11	8	1	15
	追突	27	—	43	25	—	29	22	—	33	15	—	22	32	—	40	36	1	43	27	—	31	28	—	40	29	—	37
	出会い頭	16	—	16	16	—	17	25	3	27	30	—	40	24	—	41	30	1	38	27	—	31	23	1	31	22	—	26
	追越	3	—	3	4	—	4	2	—	2	2	—	2	2	—	2	2	1	1	1	—	1	2	—	2	3	—	3
	すれ違い	2	—	3	—	—	—	4	—	4	2	—	3	1	—	1	3	—	3	2	—	3	—	—	—	2	—	2
踏切	右折時	3	—	4	4	—	4	3	—	4	8	—	9	4	—	6	3	—	4	6	—	8	13	—	18	4	—	4
	左折時	—	—	—	—	—	—	2	—	2	2	—	2	—	—	—	1	—	1	1	—	1	1	—	1	1	—	1
	その他	3	—	3	8	1	7	4	—	5	7	—	11	9	—	9	7	—	7	4	—	4	4	—	6	7	—	7
	その他	—	—	—	—	—	—	—	—	—	1	—	1	—	—	—	—	—	—	1	—	1	—	—	—	—	—	—

資料：交通年鑑

事故原因(違反)別発生状況

原因	年次	60			61			62			63			元			2			3			4			5			6			7		
		発生	死者	傷者	発生	死者	傷者	発生	死者	傷者	発生	死者	傷者	発生	死者	傷者	発生	死者	傷者	発生	死者	傷者	発生	死者	傷者	発生	死者	傷者	発生	死者	傷者			
総計		55	—	75	56	4	64	57	4	72	45	2	50	79	6	84	62	5	69	87	3	104	73	—	87	112	2	133	75	2	93	72	3	86
車	計	44	—	64	54	4	62	55	3	71	41	2	46	76	6	81	54	3	63	80	2	98	67	—	81	104	2	125	69	1	88	68	2	83
	信号無視	2	—	3	1	—	1	1	—	1	2	—	3	4	—	4	1	—	1	2	—	2	2	—	2	1	—	1	1	—	2	—	—	—
	通行区分	1	—	1	1	—	1	—	—	—	—	—	—	3	—	4	1	—	2	6	—	7	3	—	4	1	—	1	—	—	—	1	—	3
	後退横断転回等	1	—	1	2	—	2	—	—	—	1	—	1	—	—	—	—	—	—	—	—	—	—	—	—	—	—	—	—	—	—	—	—	—
	車間距離不保持	1	—	1	2	—	2	1	—	1	—	—	—	—	—	—	—	—	—	—	—	—	3	—	3	1	—	1	1	—	1	2	—	2
	追越	1	—	1	—	—	—	4	—	4	2	—	2	2	—	2	2	—	2	4	—	5	1	—	1	4	—	4	2	—	2	3	—	5
	右折	6	—	6	4	—	4	1	—	1	2	—	2	2	—	2	4	—	5	2	—	2	1	—	3	1	—	1	—	—	—	—	—	—
	左折	—	—	—	1	—	1	—	—	—	2	—	2	1	—	1	4	—	4	2	—	3	—	—	—	2	—	2	—	—	—	1	—	1
	優先通行	1	—	3	1	—	1	3	—	3	2	—	3	5	—	7	1	—	2	2	—	2	2	—	2	3	—	4	4	—	4	4	—	4
	歩行者妨害等	—	—	—	—	—	—	—	—	—	—	—	—	—	—	—	1	—	1	—	—	—	1	—	1	—	—	—	—	—	—	1	—	1
	徐行	1	—	1	3	—	8	5	—	9	—	—	—	4	—	4	1	—	1	1	—	1	—	—	—	1	—	1	—	—	—	1	—	1
	一時停止	1	—	1	5	—	5	2	—	2	1	—	2	1	—	4	1	—	1	3	—	3	3	—	4	3	—	6	8	1	8	5	—	6
	酒酔い	4	—	8	1	—	4	1	—	1	1	—	1	1	—	—	—	—	—	1	—	1	—	—	—	3	—	4	—	—	—	—	—	—
過労	—	—	—	1	—	2	—	—	—	—	—	—	1	—	1	—	—	—	—	—	—	1	—	—	—	—	2	—	—	—	—	—	—	
速度	5	—	7	5	1	4	2	1	3	2	—	2	11	—	7	2	1	1	6	—	5	5	—	7	6	—	8	2	—	7	3	—	3	
両	安全運転義務違反等	1	—	1	2	—	2	5	1	5	2	—	2	8	—	9	5	—	9	8	—	15	10	—	12	10	2	12	12	—	14	6	1	5
	ハンドル等操作不適	5	—	12	11	3	11	11	—	17	8	1	10	14	—	17	16	1	20	23	—	29	19	—	24	32	—	41	16	—	21	24	—	34
	前方不注意わき見	10	—	14	7	—	7	9	—	14	12	1	12	11	—	12	4	—	4	10	—	11	7	—	7	16	—	17	6	—	8	9	—	9
	安全不確認	1	—	1	2	—	2	6	1	6	1	—	1	3	—	3	3	—	3	5	—	5	7	—	8	6	—	7	9	—	12	6	1	7
	その他	3	—	3	5	—	5	4	—	4	3	—	3	5	1	4	8	1	7	4	—	6	3	—	3	13	—	13	8	—	9	2	—	2
歩行者	計	11	—	11	1	—	1	2	1	1	4	—	4	3	—	3	8	2	6	7	1	6	5	—	5	7	—	7	5	1	4	4	—	3
	信号無視	—	—	—	—	—	—	—	—	—	—	—	—	—	—	—	—	—	—	—	—	—	—	—	—	—	—	—	—	—	—	—	—	—
	直前直後の横断	2	—	2	1	—	1	2	1	1	2	—	2	1	—	1	5	2	3	3	1	2	2	—	2	2	—	2	1	—	1	1	—	—
	とび出し	6	—	6	—	—	—	—	—	—	1	—	1	2	—	2	2	—	2	2	—	2	1	—	1	5	—	5	3	—	3	3	—	3
	その他	3	—	3	—	—	—	—	—	—	1	—	1	—	—	—	1	—	1	2	—	2	2	—	2	—	—	—	1	1	—	—	—	—
不明	—	—	—	1	—	1	—	—	—	—	—	—	—	—	—	—	—	—	—	—	—	1	—	1	1	—	1	1	—	1	—	—	—	

事故原因(違)

年次	
原因	
総	計
車 両	計
	信号無視
	通行区分
	後退横断転回等
	車間距離不保持
	追越
	右折
	左折
	優先通行
	歩行者妨害等
歩 行 者	徐行
	一時停止
	酒酔い
	過労
速	度
安全運転義務違反等	ハンドル等操作不適
	前方不注意わき見
	安全不確認
	その他
その他	
歩 行 者	計
	信号無視
	直前直後の横断
	とび出し
その他	
不明	

事故原因(違反)別発生状況

原因		年次																													
		8			9			10			11			12			13			14			15			16			17		
		発生	死者	傷者	発生	死者	傷者	発生	死者	傷者	発生	死者	傷者	発生	死者	傷者	発生	死者	傷者	発生	死者	傷者	発生	死者	傷者	発生	死者	傷者	発生	死者	傷者
総	計	77	4	87	76	4	101	77	3	80	88	5	104	94	2	132	96	1	126	110	4	127	95	5	111	94	4	121	86	1	107
車	計	73	4	83	73	4	98	74	3	77	81	5	96	92	2	130	92	1	121	105	2	124	94	5	110	91	3	119	83	1	104
	信号無視	-	-	-	2	-	3	-	-	-	1	-	1	7	-	7	-	-	-	3	-	4	3	-	3	1	-	1	4	-	6
	通行区分	-	-	-	-	-	-	1	-	1	2	1	1	4	-	15	2	-	2	3	-	3	2	-	3	1	-	1	-	-	-
	後退横断転回等	-	-	-	-	-	-	-	-	-	-	-	-	-	-	-	-	-	-	1	-	1	-	-	-	-	-	-	-	-	-
	車間距離不保持	1	-	2	-	-	-	-	-	-	-	-	-	-	-	-	-	-	-	-	-	-	-	-	-	-	-	-	-	-	-
	追越	-	-	-	-	-	-	-	-	-	1	-	1	1	-	1	-	-	-	1	-	1	-	-	-	-	-	-	-	-	-
	右折	-	-	-	-	-	-	-	-	-	1	-	2	4	-	5	4	-	6	4	-	5	2	-	2	4	-	4	2	-	2
	左折	-	-	-	-	-	-	-	-	-	-	-	-	1	-	1	1	-	1	-	-	-	1	-	1	-	-	-	2	-	2
	優先通行	-	-	-	-	-	-	-	-	-	1	1	-	1	-	1	1	-	1	2	-	2	4	-	4	1	-	3	-	-	-
	歩行者妨害等	1	-	1	1	-	1	1	-	1	-	-	-	1	-	1	2	-	2	2	-	2	-	-	-	1	-	1	2	-	2
	徐行	1	-	1	-	-	-	-	-	-	-	-	-	-	-	-	-	-	-	3	-	3	1	-	1	1	-	1	-	-	-
	一時停止	7	-	7	-	-	-	5	-	5	3	1	4	13	-	18	8	-	15	8	1	10	9	-	12	6	1	10	7	-	8
	酒酔い	-	-	-	-	-	-	-	-	-	1	1	-	-	-	-	-	-	-	-	-	-	-	-	-	-	-	-	-	-	-
	過労	-	-	-	-	-	-	-	-	-	-	-	-	-	-	-	-	-	-	1	1	-	-	-	-	-	-	-	-	-	-
過速	1	2	2	1	2	2	1	-	1	-	-	-	3	1	6	2	-	8	1	-	1	2	1	4	3	-	4	4	-	6	
両	安全運転義務違反等	7	-	8	8	1	7	10	-	10	9	-	10	11	1	14	7	-	9	6	-	7	10	1	12	9	2	10	12	1	17
	ハンドル等操作不適	21	1	27	31	-	50	22	-	24	29	-	41	16	-	24	30	-	37	35	1	41	27	3	28	30	-	40	24	-	33
	前方不注意わき見	23	1	22	18	1	23	18	-	18	12	-	13	14	-	18	9	-	10	12	-	13	17	-	18	20	-	30	10	-	10
	安全不確認	9	-	11	9	-	8	6	2	6	2	-	2	2	-	2	8	-	10	9	-	11	5	-	6	5	-	5	7	-	7
	その他	2	-	2	3	-	4	10	1	11	19	1	21	14	-	17	14	-	17	17	-	22	11	-	16	10	-	10	9	-	11
歩行者	計	3	-	3	3	-	3	2	-	2	3	-	3	2	-	2	3	-	3	3	1	2	1	-	1	3	1	2	3	-	3
	信号無視	-	-	-	-	-	-	-	-	-	-	-	-	-	-	-	-	-	-	-	-	-	-	-	-	-	-	-	-	-	-
	直前直後の横断とび出し	2	-	2	2	-	2	1	-	1	2	-	2	-	-	-	2	-	2	-	-	-	1	-	1	2	-	2	2	-	2
	その他	1	-	1	-	-	-	-	-	-	1	-	1	-	-	-	1	-	1	-	-	-	-	-	-	1	1	-	1	-	1
不明		1	-	1	-	-	-	1	-	1	4	-	5	-	-	-	1	-	2	2	1	1	-	-	-	-	-	-	-	-	-

資料：交通年鑑

救急件数

年次	区 分	総 数	火 災 事 故	自 然 災 害 事 故	水 難 事 故	交 通 事 故	労 働 災 害 事 故	運 動 競 技 事 故	一 般 負 傷	加 害	自 損 事 故	急 病	そ の 他	不 搬 送
50	出 動 件 数	203	3	-	1	71	6	2	9	4	1	83	23	-
	搬 送 件 数	192	2	-	1	68	6	2	9	4	1	76	23	11
	搬 送 人 員	219	2	-	1	92	6	2	9	4	1	77	25	-
51	出 動 件 数	184	1	-	-	61	3	-	15	-	2	85	17	-
	搬 送 件 数	165	1	-	-	56	3	-	14	-	2	74	15	19
	搬 送 人 員	193	1	-	-	81	3	-	14	-	2	74	16	-
52	出 動 件 数	180	-	-	-	75	5	2	11	-	1	67	19	-
	搬 送 件 数	164	-	-	-	69	4	2	9	-	1	61	18	18
	搬 送 人 員	201	-	-	-	105	5	2	9	-	1	61	18	-
53	出 動 件 数	242	-	-	1	83	3	1	22	3	1	98	30	-
	搬 送 件 数	227	-	-	1	80	3	1	20	3	1	91	27	16
	搬 送 人 員	254	-	-	1	108	3	1	21	3	1	89	27	-
54	出 動 件 数	278	2	-	-	67	8	1	28	4	6	129	33	-
	搬 送 件 数	258	2	-	-	63	8	1	28	3	4	123	26	17
	搬 送 人 員	269	2	-	-	74	8	1	28	3	4	123	26	-
55	出 動 件 数	275	-	-	-	73	3	1	34	2	1	134	27	/
	搬 送 件 数	293	-	-	-	95	3	1	35	3	1	130	25	/
	搬 送 人 員	11	-	-	-	4	-	-	1	-	-	4	2	/
56	出 動 件 数	251	-	-	-	64	7	2	20	2	3	124	29	/
	搬 送 件 数	259	-	-	-	77	6	2	22	2	1	121	28	/
	搬 送 人 員	11	-	-	-	2	1	-	-	-	2	5	1	/
57	出 動 件 数	305	2	-	1	81	5	3	24	4	5	153	27	/
	搬 送 件 数	313	2	-	1	102	5	3	24	5	3	146	22	/
	搬 送 人 員	20	-	-	-	5	-	-	-	-	2	9	4	/
58	出 動 件 数	324	-	-	-	89	2	2	29	4	5	167	27	
	搬 送 件 数	329	-	-	-	111	2	2	27	3	4	157	23	
	搬 送 人 員	18	-	-	-	3	-	-	2	1	1	9	2	
59	出 動 件 数	313	-	-	-	78	3	1	27	5	12	152	35	
	搬 送 件 数	321	-	-	-	103	3	1	27	5	10	141	31	
	搬 送 人 員	23	-	-	-	6	-	-	-	-	2	11	4	
60	出 動 件 数	298	-	-	-	81	1	-	34	4	4	154	20	
	搬 送 件 数	297	-	-	-	92	1	-	36	5	4	144	15	
	搬 送 人 員	21	-	-	-	6	-	-	-	-	-	10	5	
61	出 動 件 数	343	-	1	-	80	4	1	32	4	3	188	30	
	搬 送 件 数	348	-	2	-	96	4	1	30	4	3	182	26	
	搬 送 人 員	14	-	-	-	4	-	-	3	-	-	6	1	

年次	区 分	総 数	火 災 事 故	自 然 災 害 事 故	水 難 事 故	交 通 事 故	労 働 災 害 事 故	運 動 競 技 事 故	一 般 負 傷	加 害	自 損 事 故	急 病	そ の 他
62	出 動 件 数	331	2	-	-	96	6	2	38	2	2	163	22
	搬 送 件 数	337	2	-	-	112	6	2	35	2	3	156	21
	搬 送 人 員	15	2	-	-	4	-	-	3	-	-	7	1
63	出 動 件 数	329	1	-	-	87	4	1	28	3	5	179	21
	搬 送 件 数	324	1	-	-	97	4	1	28	3	4	170	16
	搬 送 人 員	23	-	-	-	8	-	-	-	-	1	9	5
元	出 動 件 数	339	-	-	1	96	3	1	31	4	5	172	26
	搬 送 件 数	349	-	-	1	116	3	1	32	4	2	165	25
	搬 送 人 員	16	-	-	-	4	-	-	-	-	3	7	2
2	出 動 件 数	302	1	-	-	90	2	-	31	2	3	19	19
	搬 送 件 数	306	1	-	-	102	2	-	30	2	3	18	18
	搬 送 人 員	16	-	-	-	8	-	-	1	-	-	1	1
3	出 動 件 数	391	1	-	1	104	6	1	46	2	2	210	18
	搬 送 件 数	403	1	-	1	124	7	1	44	2	2	204	17
	搬 送 人 員	21	-	-	-	10	-	-	3	-	-	6	2
4	出 動 件 数	364	-	-	4	80	11	1	34	3	3	206	22
	搬 送 件 数	368	-	-	2	103	11	1	30	1	3	197	20
	搬 送 人 員	23	-	-	2	4	-	-	4	2	-	9	2
5	出 動 件 数	457	-	-	-	107	8	2	57	4	3	253	23
	搬 送 件 数	464	-	-	-	137	8	2	53	3	1	238	22
	搬 送 人 員	32	-	-	-	6	-	-	4	1	2	17	2
6	出 動 件 数	409	1	-	-	104	4	1	46	4	2	226	21
	搬 送 件 数	414	1	-	-	123	4	1	46	4	2	212	21
	搬 送 人 員	24	-	-	-	9	-	-	1	-	-	14	-
7	出 動 件 数	468	-	-	-	105	4	5	49	2	5	273	25
	搬 送 件 数	471	-	-	-	128	4	5	46	1	4	258	25
	搬 送 人 員	26	-	-	-	6	-	-	3	1	1	15	-
8	出 動 件 数	487	2	-	-	109	7	1	64	6	5	268	25
	搬 送 件 数	495	1	-	-	132	7	1	61	7	5	255	26
	搬 送 人 員	23	1	-	-	6	-	-	3	-	-	13	-
9	出 動 件 数	528	1	-	-	103	6	2	67	5	9	299	36
	搬 送 件 数	534	1	-	-	126	6	2	62	5	4	291	37
	搬 送 人 員	28	-	-	-	10	-	-	5	-	5	8	-
10	出 動 件 数	509	-	-	-	103	10	1	56	4	4	304	27
	搬 送 件 数	507	-	-	-	120	10	1	52	5	1	292	26
	搬 送 人 員	28	-	-	-	7	-	-	4	-	3	13	1

年次	区 分	総 数	火 災 事 故	自 然 災 害 事 故	水 難 事 故	交 通 事 故	労 働 災 害 事 故	運 動 競 技 事 故	一 般 負 傷	加 害	自 損 事 故	急 病	そ の 他
11	出 動 件 数	526	-	-	-	106	7	2	58	4	4	322	23
	搬 送 件 数	506	-	-	-	108	6	3	53	5	2	305	24
	搬 送 人 員	42	-	-	-	17	1	-	5	-	2	17	-
12	出 動 件 数	569	-	-	1	90	10	1	69	3	15	352	28
	搬 送 件 数	539	-	-	1	102	9	1	62	2	8	327	27
	搬 送 人 員	53	-	-	-	11	1	-	7	1	7	25	1
13	出 動 件 数	584	-	-	-	90	5	5	86	3	9	360	26
	搬 送 件 数	549	-	-	-	86	5	5	83	3	6	340	21
	搬 送 人 員	583	-	-	-	117	5	5	83	3	6	343	21
14	出 動 件 数	616	1	-	-	115	6	1	78	6	10	376	23
	搬 送 件 数	569	1	-	-	106	6	1	75	3	9	348	20
	搬 送 人 員	593	1	-	-	128	6	1	77	3	9	348	20
15	出 動 件 数	654	2	-	1	100	2	5	85	4	7	412	36
	搬 送 件 数	600	2	-	-	91	2	5	78	4	3	384	31
	搬 送 人 員	628	2	-	-	118	2	5	79	4	3	384	31
16	出 動 件 数	652	1	-	-	89	9	2	84	9	4	418	36
	搬 送 件 数	590	1	-	-	82	8	2	82	7	2	374	32
	搬 送 人 員	615	1	-	-	105	8	2	83	7	2	375	32
17	出 動 件 数	780	3	-	-	113	8	1	111	3	17	483	41
	搬 送 件 数	722	3	-	-	105	8	1	105	3	6	455	36
	搬 送 人 員	752	3	-	-	133	8	1	106	3	6	455	37

資料：芳賀地区広域行政事務組合消防本部

救急出動による収容者数

年次	月別		1	2	3	4	5	6	7	8	9	10	11	12	合計
	性別														
57	男		18	16	18	20	15	15	16	16	12	12	13	15	186
	女		14	10	7	13	9	8	13	10	7	14	11	11	127
	計		32	26	25	33	24	23	29	26	19	26	24	26	313
58	男		12	24	22	11	11	15	16	21	18	10	15	16	191
	女		14	13	13	10	8	17	11	17	10	4	9	12	138
	計		26	37	35	21	19	32	27	38	28	14	24	28	329
59	男		17	16	16	21	15	13	18	16	17	10	10	19	188
	女		14	4	15	10	12	7	13	18	12	9	10	9	133
	計		31	20	31	31	27	20	31	34	29	19	20	28	321
60	男		16	10	15	10	13	11	16	15	18	13	11	24	172
	女		5	10	11	8	8	10	13	16	8	9	14	13	125
	計		21	20	26	18	21	21	29	31	26	22	25	37	297
61	男		22	10	19	19	17	10	19	21	13	17	9	20	196
	女		7	9	12	13	14	11	12	17	12	13	17	15	152
	計		29	19	31	32	31	21	31	38	25	30	26	35	348
62	男		12	9	20	16	19	16	13	24	15	17	14	13	188
	女		19	11	10	10	10	17	8	17	9	15	9	14	149
	計		31	20	30	26	29	33	21	41	24	32	23	27	337
63	男		15	19	24	13	15	9	19	22	14	15	12	23	200
	女		9	11	9	5	18	10	11	15	8	11	8	9	124
	計		24	30	33	18	33	19	30	37	22	26	20	32	324
元	男		14	18	20	15	9	22	18	23	11	13	10	17	190
	女		9	11	11	20	13	15	12	17	17	9	16	9	159
	計		23	29	31	35	22	37	30	40	28	22	26	26	349
2	男		17	13	12	9	8	12	19	21	20	13	13	25	182
	女		13	7	20	12	11	3	18	14	10	8	6	12	124
	計		30	20	22	21	19	15	37	35	30	21	19	37	306
3	男		17	28	15	21	19	14	17	17	26	24	14	19	231
	女		17	8	15	14	14	20	7	19	10	21	15	12	172
	計		34	36	30	35	33	34	24	36	36	45	29	31	403
4	男		16	11	12	22	10	16	21	20	21	17	21	29	216
	女		11	13	11	9	11	10	16	17	9	9	13	23	152
	計		27	24	23	31	21	26	27	37	30	26	34	52	368
5	男		22	19	22	21	19	29	17	31	30	20	22	21	273
	女		13	15	23	11	17	15	17	11	19	16	16	18	191
	計		35	34	45	32	36	44	34	42	49	36	38	39	464

年次	性別	月別												合計
		1	2	3	4	5	6	7	8	9	10	11	12	
6	男	16	15	10	23	19	18	27	23	25	19	16	28	239
	女	7	11	19	20	16	9	18	10	18	14	15	18	175
	計	23	26	29	43	35	27	45	33	43	33	31	46	414
7	男	27	16	19	20	23	16	15	35	16	22	23	26	258
	女	20	12	15	15	17	20	21	17	16	13	14	33	213
	計	47	28	34	35	40	36	36	52	32	35	37	59	471
8	男	27	25	14	21	22	29	20	33	26	27	25	26	295
	女	19	18	19	8	17	12	14	23	11	18	19	22	200
	計	46	43	33	29	39	41	34	56	37	45	44	48	495
9	男	30	27	22	31	22	29	22	29	26	23	21	26	308
	女	28	15	18	10	17	13	27	18	16	29	15	20	226
	計	58	42	40	41	39	42	49	47	42	52	36	46	534
10	男	34	26	18	22	14	25	28	16	16	29	20	27	275
	女	20	22	13	16	23	21	15	17	16	18	25	26	232
	計	54	48	31	38	37	46	43	33	32	47	45	53	507
11	男	37	20	24	26	22	24	17	21	19	20	18	37	285
	女	35	22	17	13	21	9	25	20	9	16	18	16	221
	計	72	42	41	39	43	33	42	41	28	36	36	53	506
12	男	31	26	28	22	22	28	27	29	20	31	16	29	309
	女	17	21	10	23	23	18	12	25	23	17	18	23	230
	計	48	47	38	45	45	46	39	54	43	48	34	52	539
13	男	27	28	31	33	26	21	30	26	25	17	28	24	316
	女	15	16	19	21	24	17	28	24	29	25	25	24	267
	計	42	44	50	54	50	38	58	50	54	42	53	48	583
14	男	34	29	32	33	22	22	25	32	25	33	31	17	335
	女	16	26	22	23	30	19	19	31	24	19	20	9	258
	計	50	55	54	56	52	41	44	63	49	52	51	26	593
15	男	38	21	22	23	36	30	28	23	26	38	39	22	346
	女	26	20	24	12	24	22	18	34	26	21	27	28	282
	計	64	41	46	35	60	52	46	57	52	59	66	50	628
16	男	32	29	23	20	25	28	33	36	24	27	20	30	327
	女	29	15	25	28	18	20	45	25	26	17	17	23	288
	計	61	44	48	48	43	48	78	61	50	44	37	53	615
17	男	38	37	42	31	19	29	27	31	35	38	32	37	396
	女	35	37	19	25	13	24	27	32	31	30	47	36	356
	計	73	74	61	56	32	53	54	63	66	68	79	73	752

資料：芳賀地区広域行政事務組合消防本部

時間別救急件数

時間別 年次	0~1	1~2	2~3	3~4	4~5	5~6	6~7	7~8	8~9	9~10	10~11	11~12	12~13	13~14	14~15	15~16	16~17	17~18	18~19	19~20	20~21	21~22	22~23	23~24	計
56	9	7	6	5	4	4	9	6	9	11	17	12	18	14	13	13	10	16	9	11	14	10	12	12	251
57	8	9	5	10	6	8	6	8	13	9	15	8	10	18	19	19	20	20	22	14	17	19	10	12	305
58	24		15		14		22		36		31		29		31		40		35		27		20		324
59	14		14		8		21		39		38		36		24		32		27		31		29		313
60	23		13		9		20		21		31		26		35		33		36		31		20		298
61	14		12		9		23		49		32		29		34		42		31		38		30		343
62	15		11		11		21		46		33		35		37		34		40		26		22		331
63	15		12		14		15		36		32		40		42		38		32		34		19		329
元	10		11		15		26		32		37		42		33		38		38		29		28		339
2	18		10		8		20		31		31		24		44		45		30		29		12		302
3	15		12		9		36		41		38		43		44		47		40		42		24		391
4	19		10		13		23		54		34		39		44		42		25		36		25		364
5	22		14		14		19		47		50		56		49		56		47		54		29		457
6	18		10		15		29		43		40		46		44		44		47		37		36		409
7	25		19		13		36		51		52		45		60		50		44		39		34		468
8	22		14		17		36		50		71		44		54		57		41		43		38		487
9	32		18		18		37		59		65		51		54		53		59		47		35		528
10	26		14		19		45		63		50		42		58		48		67		43		34		509
11	28		26		17		41		68		58		56		50		59		39		55		29		526
12	23		25		20		30		74		71		77		52		61		55		42		39		569
13	29		22		25		48		68		59		65		62		46		58		55		47		584
14	30		24		29		41		64		72		77		64		61		61		58		35		616
15	19		30		25		27		80		63		77		65		82		91		48		47		654
16	36		24		19		40		77		81		69		68		69		66		70		33		652
17	49		32		21		52		99		82		73		82		69		80		80		61		780

資料：芳賀地区広域行政事務組合消防本部

火災件数、損害額、焼失面積及び死傷者数

(単位:千円)

年次	総数		建物		林野		車両		その他		焼失面積		死者	傷者
	件数	損害額	件数	損害額	件数	損害額	件数	損害額	件数	損害額	(㎡) 建物	(a) 林野		
40	15	1,621	6	1,220	5	1	4	400	512	119	—	—
41	9	2,302	1	1,000	2	0	6	1,302	—	3	—	—
42	15	10,719	4	5,200	5	130	6	5,389	285	114	—	—
43	18	9,000	3	6,200	7	220	8	2,580	356	722	—	—
44	24	4,905	7	4,430	9	85	8	390	191	332	—	—
45	31	5,624	8	4,477	13	47	10	1,100	592	1,393	—	—
46	15	3,842	7	3,504	4	2	4	336	605	29	—	—
47	9	5,842	5	5,704	2	4	2	134	416	26	—	—
48	16	8,600	7	7,435	6	6	3	1,159	868	79	—	—
49	15	10,798	9	10,711	3	52	3	35	398	50	—	—
50	14	17,759	10	17,538	4	221	—	—	670	255	—	—
51	12	45,688	8	45,524	2	131	2	33	644	132	1	2
52	23	9,344	6	8,915	10	350	7	79	188	215	1	—
53	25	46,739	11	46,636	6	3	8	100	885	75	2	1
54	12	12,431	7	11,932	2	360	3	139	500	200	—	2
55	8	104	1	4	3	0	4	100	3	60	—	—
56	21	6,224	8	5,880	6	194	7	150	209	108	1	2
57	11	9,944	9	9,924	1	20	1	—	354	10	—	2
58	6	79,632	2	54,510	1	24,986	3	136	745	2,008	1	—
59	13	2,594	9	1,476	3	830	1	288	59	61	—	1
60	10	7,098	5	5,207	3	1,591	1	300	1	—	242	87	—	1
61	19	20,324	10	17,625	8	2,699	—	—	1	—	812	147	—	1
62	10	22,472	9	22,333	1	339	—	—	—	—	564	73	1	—
63	11	62,334	10	62,180	—	—	—	—	1	153	343	—	—	3
元	10	7,855	7	7,745	1	55	1	28	1	27	238	50	—	—
2	10	18,930	8	18,888	—	—	—	—	2	42	617	—	1	2
3	9	55,366	7	50,226	—	—	—	—	2	100	—	—	2	—
4	12	15,695	7	14,051	1	45	2	695	2	904	—	—	1	1
5	14	57,713	13	57,402	—	—	—	—	1	311	—	—	1	—
6	8	35,754	6	35,230	1	200	—	—	1	324	—	—	—	—
7	6	26,535	5	26,534	—	—	1	1	—	—	—	—	1	—
8	16	48,552	11	47,255	2	90	1	32	2	1,175	793	50	1	4
9	11	81,086	9	79,715	1	46	1	1,325	—	—	576	30	—	1
10	13	31,766	10	31,709	—	—	1	17	2	40	689	—	1	—
11	13	39,007	11	38,787	—	—	2	220	—	—	322	—	—	1
12	13	46,632	9	46,153	3	449	—	—	1	30	407	74	—	1
13	12	28,718	10	28,260	—	—	—	—	2	458	509	—	1	—
14	16	44,451	12	44,164	2	0	2	241	—	46(類焼)	489	95	1	1
15	12	33,430	9	32,450	—	—	2	905	1	75	901	—	1	4
16	15	19,988	9	18,633	—	—	5	1,307	1	48	1,112	—	1	1
17	15	46,988	15	46,859	—	—	—	129(類焼)	—	—	937	—	2	1

資料：消防要覧

15. 益子焼(益子焼統計調査)

経営組織

年次	事業所数	個人経営	株式会社	有限会社	その他
58	308	273	6	27	2
61	329	293	9	26	1
元	340	301	8	31	—
4	349	310	8	29	2
7	344	299	10	34	1
10	341	300	8	32	1
13	341	302	6	32	1
16	335	296	7	30	2

事業の種類

年次	事業所数	陶磁器製造業	陶磁器卸売業	陶磁器小売業	陶磁器粘土採掘	その他
58	308	235	4	55	1	13
61	329	254	4	59	1	11
元	340	273	4	51	1	11
4	349	305	2	31	1	10
7	344	302	3	27	2	10
10	341	300	1	29	2	9
13	341	304	1	29	2	5
16	335	299	1	28	1	6

従業者

年次	計			個人業主			家族従業者			有給役員			常雇		
	男	女	計	男	女	計	男	女	計	男	女	計	男	女	計
58	(4) 564	(4) 465	(8) 1,029	(1) 245	(2) 26	(3) 271	(2) 41	(2) 144	(2) 185	(1) 35	(2) 23	(1) 58	(1) 243	(2) ###	(3) 515
61	(4) 551	(3) 493	(7) 1,044	(2) 258	(1) 25	(3) 283	(2) 51	(2) 168	(2) 219	(1) 34	(2) 22	(1) 56	(2) 208	(2) ###	(2) 486
元	(3) 561	(2) 508	(5) 1,069	(2) 276	(1) 23	(3) 299	(1) 42	(1) 199	(1) 241	(1) 46	(1) 31	(1) 77	(1) 197	(1) ###	(1) 451
4	(3) 582	(1) 534	(4) 1,116	(1) 276	(1) 26	(2) 302	(1) 26	(1) 194	(1) 220	(1) 54	(1) 32	(1) 86	(2) 226	(2) ###	(2) 508
7	(5) 599	(2) 557	(7) 1,156	(3) 267	(1) 31	(4) 298	(3) 34	(1) 204	(1) 238	(1) 71	(1) 32	(1) 103	(2) 227	(4) ###	(4) 517
10	(6) 542	(5) 497	(11) 1,039	(3) 374	(1) 26	(4) 300	(3) 37	(1) 213	(1) 250	(1) 58	(1) 47	(1) 105	(3) 173	(3) ###	(6) 384
13	(5) 514	(3) 485	(8) 999	(4) 272	(1) 31	(5) 303	(4) 30	(1) 185	(1) 215	(1) 53	(1) 36	(1) 89	(1) 159	(1) ###	(2) 392
16	(4) 484	(1) 445	(5) 929	(4) 260	(1) 32	(4) 292	(4) 32	(1) 163	(1) 195	(1) 51	(1) 29	(1) 80	(1) 141	(1) ###	(1) 362

年齢別従業者

年次	計			20才未満			30才未満			40才未満			50才未満			60才未満			60才以上		
	男	女	計	男	女	計	男	女	計	男	女	計	男	女	計	男	女	計	男	女	計
58	(4) 564	(4) 465	(8) 1,029	(1) 6	(3) 3	(4) 9	(1) 96	(3) 48	(4) ###	(3) 193	(1) 143	(4) 336	(1) ###	(1) 105	(2) 215	(1) 84	(1) 107	(1) 191	(1) 75	(1) 59	(1) 134
61	(4) 551	(3) 493	(7) 1,044	(1) 5	(1) 5	(1) 10	(1) 75	(3) 39	(4) ###	(1) 193	(3) 177	(4) 370	(1) ###	(1) 117	(2) 223	(1) 104	(1) 97	(1) 201	(1) 68	(1) 58	(1) 126
元	(4) 561	(1) 508	(5) 1,069	(1) 3	(1) 1	(1) 4	(1) 59	(1) 37	(2) 96	(1) 162	(1) 159	(2) 321	(2) ###	(2) 158	(2) 314	(1) 87	(1) 91	(1) 178	(1) ###	(1) 72	(1) 202
4	(3) 582	(1) 534	(4) 1,116	(1) 6	(1) 3	(1) 9	(1) 49	(1) 34	(2) 83	(1) 117	(1) 124	(2) 241	(1) ###	(1) 202	(1) 395	(1) 111	(1) 88	(1) 199	(1) ###	(1) 83	(1) 189
7	(5) 599	(2) 557	(7) 1,156	(1) 10	(1) 5	(1) 15	(2) 76	(2) 50	(2) ###	(1) 93	(1) 102	(2) 195	(2) ###	(2) 226	(2) 435	(1) 98	(1) 102	(1) 200	(1) ###	(1) 72	(1) 185
10	(6) 542	(5) 497	(11) 1,039	(3) 4	(2) 3	(5) 7	(1) 65	(1) 50	(2) ###	(1) 80	(1) 61	(2) 141	(2) ###	(2) 184	(2) 352	(1) 123	(1) 103	(1) 226	(1) ###	(1) 96	(1) 198
13	(5) 514	(3) 485	(8) 999	(1) 3	(1) 5	(1) 8	(1) 52	(1) 58	(2) ###	(1) 83	(1) 49	(2) 132	(1) ###	(2) 149	(3) 265	(1) 153	(1) 149	(1) 302	(1) ###	(1) 75	(1) 182
16	(4) 484	(1) 445	(5) 929	(1) 6	(1) 9	(1) 15	(1) 44	(1) 53	(2) 97	(1) 64	(1) 37	(1) 101	(1) ###	(1) 105	(1) 205	(1) 163	(1) 161	(1) 324	(1) ###	(1) 80	(1) 187

()は外国人の再掲

資料: 益子焼統計書

|

規模別事業所

年次	計	1人	2～3人	4～9人	10～19人	20人以上
58	308	114	129	51	11	3
61	329	127	140	48	10	4
元	340	109	169	51	7	4
4	349	111	177	46	11	4
7	344	101	183	46	9	5
10	341	102	183	44	10	2
13	341	112	171	46	8	4
16	335	130	161	34	6	4

陶土使用量

(使用量:t/年 割合:%)

年次	陶土使用 事業所数	総 数		町 内 産		町 外 産	
		使用量	割合	使用量	割合	使用量	割合
58	264	5,731.0	100.0	5,131.0	89.5	600.0	10.5
61	271	6,206.5	100.0	4,914.0	79.2	1,292.4	20.8
元	289	7,213.6	100.0	2,975.7	41.3	4,237.9	58.7
4	296	8,217.1	100.0	3,902.4	47.5	4,314.7	52.5
7	292	6,072.8	100.0	2,390.0	39.4	3,682.8	60.6
10	293	5,119.0	100.0	2,014.7	39.4	3,104.3	60.6
13	276	4,361.7	100.0	1,523.5	34.9	2,838.2	65.1
16	250	3,605.1	100.0	1,077.4	29.9	2,527.7	70.1

窯の種類別基数及び使用回数

(単位:基)

年次	窯の所有 事業所数	総 数		登 窯		単 独 油 窯		単 独 ガ ス 窯		単 独 電 気 窯		穴 窯		そ の 他	
		基数	回数	基数	回数	基数	回数	基数	回数	基数	回数	基数	回数	基数	回数
58	266	453	6,809	76	210	86	606	204	4,715	65	1,187	13	26	9	65
61	273	487	8,031	92	214	81	796	221	5,159	73	1,457	11	19	9	386
元	265	525	7,846	93	185	93	1,077	263	5,250	61	1,219	10	24	5	91
4	297	562	9,710	84	165	91	1,453	291	6,440	75	1,542	17	22	4	88
7	289	564	8,970	88	129	87	946	294	6,217	62	1,328	22	30	11	320
10	290	551	9,405	71	152	76	554	301	7,095	65	1,064	25	28	13	512
13	279	535	7,870	63	101	72	600	291	5,916	66	835	30	35	13	393
16	263	493	5,885	64	97	70	453	278	4,331	51	690	22	21	8	293

種類別ロクロ数

(単位:基)

年次	ロクロ使用 事業所数	総 数	電動手ロクロ	機械ロクロ	手ロクロ	蹴ロクロ	その他
58	263	886	468	159	101	142	16
61	273	889	456	162	92	157	22
元	289	970	480	179	132	156	23
4	299	1,065	515	191	184	151	24
7	291	1,127	544	168	239	148	28
10	292	1,132	507	176	270	146	33
13	274	1,100	562	142	242	141	13
16	268	1,116	578	118	264	144	12

生産額及び販売額別事業所数

(単位:万円)

年次	計	100未満	300未満	500未満	1,000未満	3,000未満	5,000未満	10,000未満	10,000以上
58	306	25	105	61	48	43	10	8	6
61	317	31	101	63	50	47	9	9	7
元	334	23	109	84	57	38	8	10	5
4	338	27	76	92	65	45	15	8	10
7	330	22	80	82	72	42	11	13	8
10	310	19	84	70	67	41	10	8	11
13	317	36	95	63	61	35	6	13	8
16	294	35	103	59	47	27	10	5	8

自家販売店舗

年次	事業所数	店舗所有 事業所数	計	町内	町外	県外
58	235	31	44	33	-	11
61	254	32	50	40	1	9
元	273	41	52	41	4	7
4	305	37	50	39	-	11
7	302	33	60	41	2	17
10	300	36	68	41	2	25
13	304	31	59	41	0	18
16	299	45	75	54	4	17

資料:益子焼統計書

16. そ の 他

テレビ・ラジオ普及調

(3月31日現在)

年次	世帯数	総契約数	普及率	普通契約		カラー契約		
				契約数	普及率(%)	契約数	普及率(%)	
40	4,080	3,781	92.7	3,445	84.4	ラジオ契約	336	8.2
41	4,083	3,796	93.0	3,521	86.2		275	6.7
42	4,089	3,869	94.6	3,628	88.7		241	5.9
43	4,172	3,942	94.5	3,721	89.2		221	5.3
44	4,245	3,830	90.2	3,624	85.4		206	4.9
45	4,367	3,933	90.1	3,477	79.6	456	10.4	
46	4,402	4,049	92.0	3,001	68.2	1,048	23.8	
47	4,496	4,052	90.1	2,188	48.7	1,864	41.5	
48	4,645	4,193	90.3	1,565	33.7	2,628	56.6	
49	4,747	4,214	88.8	1,059	22.3	3,155	66.5	
50	4,766	4,375	91.8	791	16.6	3,584	75.2	
51	4,816	4,444	92.3	625	13.0	3,819	79.3	
52	4,876	4,506	92.4	485	9.9	4,021	82.5	
53	4,987	4,586	92.0	404	8.1	4,182	83.9	
54	5,034	4,638	92.1	371	7.4	4,267	84.1	
55	5,364	4,745	88.5	360	6.7	4,385	81.7	
56	5,481	4,735	86.4	359	6.5	4,376	79.8	
57	5,531	4,823	87.2	347	6.3	4,476	80.9	
58	5,563	4,929	88.6	318	5.7	4,611	82.9	
59	5,642	5,019	89.0	220	3.9	4,799	85.1	
60	5,664	5,094	89.9	219	3.9	4,875	86.1	
61	5,732	5,219	91.1	208	3.6	5,011	87.4	
62	5,801	5,209	89.8	141	2.4	5,068	87.4	
63	5,857	5,271	90.0	124	2.1	5,147	87.9	
元	5,930	5,335	90.0	101	1.7	5,234	88.3	
2	5,976	5,391	90.2	86	1.4	5,305	88.8	
3	6,281	5,484	87.3	86	1.4	5,398	85.9	
4	6,417	5,581	87.0	86	1.3	5,495	85.6	
年次	世帯数	総契約数	普及率	衛星契約(再掲)				
				契約数	普及率(%)			
5	6,562	5,805	88.5	675	10.3			
6	6,735	6,032	89.6	906	13.5			
7	6,874	6,186	90.0	1,101	16.0			
8	6,972	6,275	90.0	1,252	18.0			
9	7,106	6,416	90.3	1,418	20.0			
10	7,260	6,524	89.9	1,536	21.2			
11	7,364	6,606	89.7	1,629	22.1			
12	7,458	6,714	90.0	1,699	22.8			
13	7,575	6,764	89.3	1,748	23.1			
14	7,660	6,887	89.9	1,818	23.7			
15	7,743	6,990	90.3	1,872	24.2			
16	7,844	6,930	88.3	1,942	24.8			
17	7,916	6,920	87.4	1,986	25.1			

資料: 統計年鑑

電話加入状況

(3月31日現在、台)

区分 年次	総数	単独電話	うち住宅用		共同電話	PBX局線数	公衆電話
昭和56年	5,561	5,377	3,765		148	36	113
57	5,689	5,504	3,867		139	46	117
58	5,705	5,522	3,881		137	46	117
59	5,912	5,728	4,009		137	47	116
60	6,030	5,914	4,130		69	47	115
61	6,185	6,135	4,296		50	...	112
62	6,368	6,330	4,430		38	...	109
63	6,524	6,512	4,534		12	...	108
平成元年	6,772	6,764	4,693		8	...	101
2	6,999	6,993	4,868		6	...	105
3	7,257	7,251	5,071		6	...	108
4
5
6
7	8,385	8,385	5,897		0	...	103
8	8,567	8,567	6,061		0	...	103
9	8,733	8,733	6,196		0	...	104
10	8,729	8,729	6,301		0	...	105
11	8,977	8,977	6,432		0	...	106
12	8,964	8,964	6,510		0	...	102
13	9,016	9,016	6,592		0	...	97
14	8,982	8,982	6,617		0	...	94
15	8,938	8,938	6,663		0
16	8,927	8,927	6,711		0	...	73
17	8,876	8,876	6,730		0	...	65
18	8,888	8,888	6,770		0	...	63

資料:NTT東日本栃木支店

宿泊施設

(3月31日現在)

年次	旅館	室数	収容人員
44	10	74	178
45	10	52	122
46	11	82	189
47	11	82	189
48	10	77	179
49	11	104	279
50	12	129	359
51	12	129	359
52	14	161	438
53	15	159	445
54	19	175	520
55	20	180	550
56	18	269	525
57	21	188	536
58	23	206	586
59	21	189	564
60	23	216	731
61	27	245	795
62	27	225	739
63	28	229	755
元	32	294	882
2	32	318	962
3	32	825	1,006
4	32	373	1,332
5	32	373	1,332
6	33	382	1,380
7	33	382	1,380
8	34	394	1,404
9	34	394	1,404
10	34	394	1,432
11	34	394	1,432
12	34	394	1,432
13	34	394	1,427
14	35	421	1,472
15	31	397	1,395
16	30	390	1,371
17	29	382	1,352

資料:統計年鑑

歴代町村長(合併前)

代	地区	旧 益 子 町			
		氏 名	就 任	退 任	備 考
1		加 藤 常 三 郎	明治22. 4. #	24. 9. #	(生田目)村長
2		菊 池 七 郎	26. 6. 1	28. 4. 1	(益子)明治27年3月益子村に町制
3		大 塚 幸 三 郎	28. #. 4	29. #. #	(塙)
4		木 村 英 太 郎	30. 9. #	32. 7. 5	(益子)
5		飯 塚 俊 次 郎	32. 8. 5	43. 4. 5	(〃)
6		小 菅 力 蔵	43. 8. 8	大正 2. 5. #	(塙)
7		飯 塚 俊 次 郎	大正 2. 6. #	3. 2. #	(益子)
8		平 野 良 知	3. 2. #	5. #. #	(〃)
9		日 下 実 田	6. 1. #	6. 6. #	(〃)
10		高 塩 孤 芳	6. 7. 6	8. 7. 4	(〃)
11		笹 島 藤 作	8. 8. #	昭和12. #. #	(上大羽)
		大 塚 八 郎	昭和12. #. #	14. #. #	(益子)代理
12		日 下 武 田	14. #. #	17. #. #	(〃)
13		小 菅 亀 次 郎	17. #. #	20. #. 4	(塙)
14		黒 子 弥 七 郎	20. #. #	21. 3. #	(上大羽)
15・16		大 塚 八 郎	21. 3. #	22. 4. 4	(益子)
			22. 4. 5	26. 4. 3	(〃)
		仁 平 勇	26. 4. 3	26. 4. #	(〃)代理
17		塚 本 初 太 郎	26. 4. #	29. 5. #	(〃)

代	地区	旧 田 野 村		
	氏 名	就 任	退 任	備 考
1	中山平十郎	明治22. 3. #	明治23. 2. #	(長堤)
2	柳平四郎	23. 2. #	24. 4. #	(//)
3	広沢稻吉	24. 5. #	26. 2. 7	(山本)
4	添谷伊十郎	26. 2. #	28. 2. #	(長堤)
5	豊田説治	28. 2. #	31. 4. #	(本沼)
6	堀中一郎	31. 4. #	32. #. #	(長堤)
7	芦沢由松	33. 1. #	37. 1. 5	(本沼)
8	高松健吉郎	37. 1. 7	38. #. #	(東田井)
9	添谷九九	39. 1. #	41. #. #	(長堤)
10	鯉渕次儀	42. 1. #	44. 5. 1	(山本)
11	菊池只一郎	44. 5. 5	大正 2. 5. 1	(//)
12	斎藤次吉	大正 2. 5. 7	3. 9. 5	(小泉)
13	添谷九九	3. 9. #	4. 6. 3	(長堤)
14	柳務雄十郎	4. 6. #	5. 8. #	臨時代理
		5. 8. #	6. 2. #	(長堤)
15・16	高松健吉郎	6. 2. #	10. 3. 5	(東田井)
17	斎藤次吉郎	10. 3. 8	12. 7. 2	
		12. 7. #	昭和 2. 4. #	(小泉)
18	会田軍三	昭和 2. 5. 8	5. 1. #	(上山)
19	中山桂郎	5. 2. #	5. 6. #	(//)
20	古沢清年	5. 7. 2	8. 8. #	(本沼)
21	中山常治	8. #. #	8. #. 1	(長堤)臨時代理
		8. #. 1	10. 2. #	(長堤)
22~24	後藤義猪	10. 3.	10. 6.	職務管掌
		10. 6.	21. #.	(前沢) { 10.6.18~14.5.21
		21. #. #	22. 4. #	(本沼) { 14.6.1~18.5.31
25	菊島甚一郎	21. #. #	22. 4. #	(本沼) { 18.6.1~21.12.7
26	広田見目	22. 4. #	26. 4. #	(山本)
27	会田恒	26. 4. #	26. 4. #	臨時代理
		26. 4. #	29. 5. #	(上山)

代	地区	旧 七 井 村		
	氏 名	就 任	退 任	備 考
1	佐藤 茂重 郎	明治22. 5. 4	23. 1. 7	(大沢)
2	清水 虎一 郎	23. 1. #	31. 2. #	(北中)
3	河原 宇平 治	31. 3. #	32. 1. #	(大平)
4	手塚 房吉	32. 2. #	44. 2. #	(七井)
5	河原 三千 善	44. 3. 4	44. 3. #	(大平)
6	佐藤 俊明	大正 1. 8. #	4. 4. #	(大沢)
7	小滝 為吉	4. #. #	8. #. #	(//)
8	小倉 安吉	8. #. #	9. #. #	(小宅)
9	橋本 信重	10. 4. 5	昭和10. 5. 6	(大沢)
10	野沢 喜一	昭和10. 5. 6	16. 6. 2	(七井)
11	佐藤 正敬	16. 6. #	21. 5. #	(大沢)
12	大森 亮一	21. 6. #	22. 2. #	(小宅)
	橋本 肇雄	22. 2. #	22. 4. 4	臨時代理
13	押久 兵一 保	22. 4. 5	29. 5. #	七井 公選第1回

栃木県町村合併誌から

歴代町長

代	氏名	就任期間	備考
	塚本初太郎	町長職務代理	
1	大塚八郎	昭和29. 7. 11～ 33. 3. 31	
2	平野良毅	33. 4. 20～ 37. 4. 19	
3	〃	37. 4. 20～ 41. 4. 19	
4	〃	41. 4. 20～ 45. 4. 19	
5	久保敏一	45. 4. 20～ 49. 4. 19	
6	高橋司	49. 4. 20～ 53. 4. 19	
7	〃	53. 4. 20～ 57. 4. 19	
8	〃	57. 4. 20～ 61. 4. 19	
9	〃	61. 4. 20～ 平成2. 4. 19	
10	〃	平成2. 4. 20～ 6. 4. 19	
11	平野良和	6. 4. 20～ 10. 4. 19	
12	〃	10. 4. 20～ 14. 4. 19	
13	〃	14. 4. 20～ 18. 4. 19	
14	大塚朋之	18. 4. 20～ 在任中	

歴代助役

代	氏名	就任期間	備考
1	広田甚一郎	昭和29. 9. 29～ 33. 9. 28	
1	橋本肇雄	29. 9. 29～ 33. 9. 28	
2	山本平吉	33. 9. 15～ 37. 4. 30	
3	〃	37. 5. 1～ 41. 4. 30	
4	〃	41. 5. 1～ 45. 4. 30	
5	大塚平八	45. 8. 20～ 49. 4. 5	
6	布施重信	49. 9. 18～ 53. 9. 17	
7	加藤政之助	54. 3. 23～ 58. 3. 22	
8	〃	58. 3. 23～ 62. 3. 22	
9	〃	62. 3. 22～ 平成3. 3. 22	
10	山本正己	平成 3. 6. 14～ 7. 6. 13	
11	野沢眞	7. 7. 1～ 11. 6. 30	
12	〃	11. 7. 1～ 15. 6. 30	
13	塚本勇	15. 7. 1～ 18. 6. 30	
14	法師人弘	18. 7. 1～ 在任中	

歴代收入役(旧益子町)

	氏 名	就 任	退 任	備 考
	石 川 代一郎	大正13. 6. 24	13. 6. #	代 理
	大久保 啓 郎	13. 6. 30	14. 6. #	
	矢 島 喜伊一	14. 6. 18	昭和 4. 6. #	
	〃	昭和 4. 6. 24	8. 1. #	
	長 棹 茂 雄	8. 2. 27	12. 5.	
	黒 子 三千穂	12. 5.	16. 2. #	
	三 田 正一郎	16. 2. 22	21. 1. #	
	黒 子 三千穂	21. 1. 28	22. 4. #	
	長 棹 道 忠	22. 4. 17	29. 5. #	

歴代收入役

代	氏 名	就 任 期 間	備 考
1	長 棹 道 忠	昭和29. 9. 29～ 33. 9. #	
2	仁 平 勇	33. #. 15～ 37. #. #	
3	鈴 木 彦四郎	38. 2. 1～ 42. 1. #	
4	水 沼 正 身	42. 6. 1～ 46. 5. #	
5	広 沢 重 賢	46. #. 8～ 50. #. 7	
6	加 藤 政之助	51. 6. 26～ 54. 3. #	
7	山 本 正 己	54. 6. 26～ 58. 6. #	
8	〃	58. 6. 26～ 62. 6. #	
9	〃	62. 6. 26～ 平成 3. 6. #	
10	上 野 七 郎	平成 3. #. 1～ 7. 9. #	
11	黒 子 秀 美	8. 4. 1～ 12. 3. #	
12	〃	12. 4. 1～ 16. 3. #	
13	〃	16. 4. 1～ 18. 3. #	

歴代教育長

歴代	氏名	就任	退任	備考
初代	大島 武	昭和30. 4. 15	35. 9. 30	
2	河原 清	35. #. 1	46. 5. 31	
3	菊池 義男	46. 6. 1	51. 9. 30	
4	和久 武雄	51. #. 1	55. 9. 30	
5	〃	55. #. 1	59. 9. 30	
6	仁平 健	59. #. 1	63. 9. 30	
7	〃	63. #. 1	平成 3. 9. 30	
8	飯村 武	平成 4. #. 1	8. 9. 30	
9	〃	8. #. 1	12. 9. 30	
10	中川 親洋	12. #. 1	16. 9. 30	
11	〃	16. #. 1	18. 4. 19	
12	高橋 正恭	18. 6. 8	在任中	

歴代教育委員長

歴代	氏名	就任	退任	備考
初代	日渡 良三郎	昭和30. 4. 15	31. 9. 30	
2	松谷 正	31. #. 1	35. 9. 30	
3	日下田 博	35. #. 1	46. 9. 30	
4	広田 甚一郎	46. #. 1	47. 9. 30	
5	菊池 文雄	47. #. 1	60. 9. 30	
6	日下田 實	60. #. 1	平成 6. 2. 18	
7	塚本 央	平成 6. 2. 18	10. 9. 30	
8	大山 榮	10. #. 1	11. 9. 30	
9	日下田 紫津子	11. #. 1	12. 9. 30	
10	岩崎 利郎	12. #. 1	13. 9. 30	
11	牟田 紀一	13. #. 1	在任中	

歴代町議会議長

歴代	氏名	就任	退任	備考
初代	堀野 元一郎	昭和29. 6. 6	30. 4. 14	
2	押久保 兵一	30. 5. 2	31. 5. 1	
3	〃	31. 5. 4	32. 5. 1	
4	久保 敏一	32. 5. 2	33. 5. 1	
5	〃	33. 5. 6	34. 4. 14	
6	〃	34. 5. 11	35. 4. 30	
7	谷島 新八郎	35. 4. 30	36. 4. 30	
8	大岡 一郎	36. 5. 1	37. 4. 30	
9	久保 敏一	37. 4. 30	38. 4. 30	
10	〃	38. 5. 14	41. 3. 11	
11	広沢 重賢	41. 3. 11	42. 4. 30	
12	〃	42. 5. 8	44. 3. 20	
13	中村 義男	44. 3. 20	46. 4. 30	
14	吉川 與一	46. 5. 8	48. 6. 19	
15	中村 義男	48. 6. 19	50. 4. 30	
16	〃	50. 5. 8	54. 4. 30	
17	岩崎 博	54. 5. 9	56. 6. 15	
18	〃	56. 6. 15	58. 4. 30	
19	森島 栄一	58. 5. 6	59. 6. 22	
20	高橋 弘一	59. 6. 22	61. 6. 19	
21	佐藤 忠雄	61. 6. 19	62. 4. 30	
22	大山 栄	62. 5. 8	63. 6. 16	
23	小島 喬	63. 6. 16	平成元. 6. 14	
24	長谷川 清一	平成元. 6. 14	2. 6. 22	
25	高山 登	2. 6. 22	3. 4. 30	
26	広田 源太郎	3. 5. 8	4. 6. 18	
27	出口 敬治	4. 6. 18	5. 6. 14	
28	加藤 博	5. 6. 14	6. 6. 20	
29	鶴見 平	6. 6. 20	7. 4. 30	
30	高橋 文男	7. 5. 1	8. 6. 13	
31	〃	8. 6. 13	9. 6. 13	
32	〃	9. 6. 13	10. 6. 12	
33	手塚 寅男	10. 6. 12	11. 4. 30	
34	〃	11. 5. 12	12. 6. 12	
35	谷中 勝衛	12. 6. 12	13. 6. 12	
36	〃	13. 6. 12	14. 6. 11	
37	〃	14. 6. 11	15. 4. 30	
38	渡辺 重雄	15. 5. 8	16. 6. 8	
39	大槻 征夫	16. 6. 8	17. 6. 7	
40	篠原 正男	17. 6. 7	18. 6. 6	
41	鈴木 智明	18. 6. 6	在任中	

歴代町議会副議長

歴代	氏名	就任	退任	備考
初代	大岡一郎	昭和29. 6. 6	30. 4. 14	
2	黒子三千穂	30. 5. 2	31. 5. 1	
3	出口喜一郎	31. 5. 4	32. 5. 1	
4	高橋司	32. 5. 2	33. 5. 1	
5	大岡一郎	33. 5. 6	34. 4. 14	
6	鈴木俊	34. 5. 11	35. 4. 30	
7	堀中亥之吉	35. 4. 30	36. 4. 27	
8	中村義男	36. 5. 1	36. #. 31	
9	長尾章太	36. #. 1	37. 4. 30	
10	吉川與一	37. 4. 30	38. 4. 30	
11	広沢重賢	38. 5. 14	41. 3. 11	
12	佐藤正敬	41. 3. 11	42. 4. 30	
13	床井暉雄	42. 5. 8	44. 3. 20	
14	菊島行夫	44. 3. 20	46. 4. 30	
15	黒子玄珉	46. 5. 8	48. 6. 19	
16	岩崎民蔵	48. 6. 19	50. 4. 30	
17	岩崎博	50. 5. 8	52. 6. 11	
18	森嶋栄一	52. 6. 11	54. 4. 30	
19	高橋弘一	54. 5. 9	56. 6. 15	
20	”	56. 6. 15	58. 4. 30	
21	佐藤忠雄	58. 5. 6	59. 6. 22	
22	小島喬	59. 6. 22	61. 6. 19	
23	大山栄一	61. 6. 19	62. 4. 30	
24	長谷川清	62. 5. 8	63. 6. 16	
25	高山登	63. 6. 16	平成元. 6. 14	
26	谷口正己	平成元. 6. 14	2. 6. 22	
27	出口敬治	2. 6. 22	3. 4. 30	
28	加藤博	3. 5. 8	4. 6. 18	
29	小林時一	4. 6. 18	5. 6. 14	
30	見目仁一	5. 6. 14	6. 6. 20	
31	高橋文男	6. 6. 20	7. 4. 30	
32	大島秀夫	7. 5. 1	8. 6. 13	
33	谷中勝衛	8. 6. 13	9. 6. 13	
34	手塚寅男	9. 6. 13	10. 6. 12	
35	長岡豊	10. 6. 12	11. 4. 30	
36	三村和美	11. 5. 12	12. 6. 12	
37	上野功	12. 6. 12	13. 6. 12	
38	仙波義身	13. 6. 12	14. 6. 11	
39	大槻征夫	14. 6. 11	15. 4. 30	
40	篠原正男	15. 5. 8	16. 6. 8	
41	鈴木智明	16. 6. 8	17. 6. 7	
42	川田栄	17. 6. 7	18. 6. 6	
43	仁平孝芳	18. 6. 6	在任中	

歴代議会議員

定数	66名	選挙期日	合併前より引続き	就任年月日 任期終了年	昭和29. 6. 1 昭和30. 4.30	
議席	氏名	生年月日	住所	職業	党派	備考
1	佐藤七郎	M. #. 8. #	七井64	農業	無所属	
2	添谷政忠	" #. 6. 2	小泉487-1	"	"	
3	小倉唯一郎	" #. 1. #	小宅964	"	"	
4	大関二郎	" #. #. #	上山50	薪炭商	"	
5	堀野元一郎	" #. 7. #	山本271	農協	"	
6	吉川與一	" #. 6. 7	山本981	農業	"	
7	大岡一郎	" #. 8. 3	七井10	"	"	
8	大狎久保	" #. 4. #	七井40	"	"	
9	佐藤藤吉	" #. 7. #	大沢966	"	"	
10	浦壁徳治	" #. 9. 7	大沢316	"	"	
11	高久電二郎	T. 7. 4. #	埜1444	理髪業	"	
12	鈴木信市	M. #. #. #	長堤1603	農業	"	
13	福田忠一	" #. 9. 2	長束出井81	"	"	
14	渡辺清	" #. 4. #	小泉428	"	"	
15	高野亀作	" #. 6. 7	小泉955-1	"	"	
16	鈴木義一	" #. #. 9	七井2849	"	"	
17	仁平義一郎	" #. #. 7	芦沼81	"	共産党	
18	山本重忠	" #. 4. #	益子383	"	無所属	
19	三村宏十	" #. 3. #	七井1278	"	"	
20	田中二壺	" #. 7. 7	大沢1055	"	"	
21	高松隆吉	" #. 9. #	生田383	"	"	
22	芳井隆徳	" #. 2. #	芦沼1149	"	"	
23	関沢末吉	" #. 7. #	益子3295	製陶業	"	
24	小林幸一	" #. 2. #	大平376	農業	"	
25	矢島武一郎	" #. 1. #	益子1651-1	商業	"	
26	小川忠治	" #. 2. #	大沢2369-4	農業	"	
27	出口喜一郎	" #. 9. 1	山本2328	"	"	
28	大塚政一郎	" #. 7. 1	益子4915	製陶業	"	
29	芦野正	" #. #. #	上山251	農業	"	
30	笹島茂	" #. 1. 7	上大羽687-1	"	"	
31	大塚武之	" #. #. 1	益子3245	製陶業	"	
32	高松政助	" #. 3. #	本沼156	農業	"	
33	仲田貞夫	" #. 2. #	益子2896	自動車会社 目動車長	"	

定数	66名	選挙期日	合併前より引続き	就任年月日 任期終了年月日	昭和29. 6. 1 昭和30. 4.30		
議席	氏名	生年月日	住所	職業	党派	備考	
34	岩崎久一	M. # # . 3	七井18	農業	無所属		
35	小杉忠則	" # # . 3	北中837	"	"		
36	菊池俊二	" # # . #	益子905	飲食業	"		
37	佐々木正太	T. 2 1. #	益東田井1162	農業	"		
38	生沼茂	M. # # . 5	益子935	"	"		
39	加藤耕堂	" # # . 2	北中994	陶器販売	"		
40	石関勝衛	" # 4. 4	上大985	農業	"		
41	野沢芳教	" # # . 4	上山416	"	"		
42	野崎武男	" # # . #	塙2523	"	"		
43	海老原健市	" # 7. #	塙466	"	"		
44	吉川環	" # 3. #	山本769	"	"		
45	本多源一	" # 8. 1	山本2168-2	"	"		
46	岩淵信義	" # 2. #	益子398	"	"		
47	谷島新八郎	" # # . #	益子1083	"	"		
48	川田菊一	" # 8. 1	大沢1892	"	"		
49	小倉七郎	" # 6. 20	小宅1077	"	"		
50	菊地政一	" # # . 2	大沢1254	"	"		
51	渡辺辰治	" # 4. #	長堤686	"	"		
52	仁平リツ	" # 7. #	益子1666	無職業	"		
53	仙波昇	T. 4 4. 1	益東田井258	農業	"		
54	岩崎福男	M. # 9. 8	七井1732	"	"		
55	高橋勝義	" # 4. 7	生田376	"	"		
56	久保敏一	" # 1. 1	益子974	肥料商業	"		
57	矢口鉄男	" # 3. 5	北中910	農業	共産党		
58	小出猛	" # 7. #	塙2592	"	無所属		
59	大塚喜一	" # 2. #	益子897	陶土業	"		
60	高橋登一	" # 2. #	長堤697	農業	"		
61	池田藤雄	" # 5. 4	卜大22	"	"		
62	高松喜久	" # 3. 1	上大2030	"	"		
63	船橋藤一郎	" # 2. #	生田366	"	"		
64	山本良平	" # 3. #	山本1428	"	"		
65	高橋半八郎	" # 9. #	塙633-2	"	"		
66	小島甚一郎	" # # . #	卜大733	"	"		

定数	30名	選挙期日	昭和30.4.15	就任年月日 任期終了年月日	昭和30.5.1 昭和34.4.30		
議席	氏名	生年月日	住所	職業	党派	当選回数	備考
1	中山 徳二郎	M. #.#.#	下大 676 羽	土 建 業	無所属	1	
2	加藤 耕堂	" #.#.1	北 中 994	農 業	"	2	
3	大岡 一郎	" #.#.8.4	七 井 11	"	"	2	
4	高橋 司	T. 5.#.1	前 沢 941	"	"	1	
5	後藤 浅一郎	M. #.#.9.#	生 田 984 目	"	"	1	
6	加藤 義	" #.#.4.#	益 子 3272	"	"	1	
7	篠原 種子	" #.#.8.#	益 子 2957	陶器販売業	"	1	
8	岸 正利	T. 2.#.6.#	益 子 944	材 木 業	"	1	
9	仁平 仁三	M. #.#.#.#	生 田 971 目	農 業	"	1	
10	黒子 三千穂	" #.#.1.8	上 大 655 羽	"	"	1	
11	岩下 良一	" #.#.1.#	大 平 375	"	"	1	
12	大森 亮一	" #.#.4.8	小 宅 1117-1	"	"	1	
13	長尾 喜作	" #.#.#.#	益 子 1648	自 動 車 業	"	1	
14	鈴木 俊	T. #.#.1.2	七 井 2849	農 業	"	1	
15	滝田 勝正	M. #.#.1.5	上 山 636	"	"	1	
16	中村 義男	" #.#.4.#	益 子 2953	陶器販売業	"	1	
17	押久 兵一	" #.#.2.#	七 井 45-1	農 業	"	1	
18	田口 茂之	T. #.#.3.#	埴 613	呉 服 商	"	1	
19	大岡 幾助	M. #.#.7.#	長 堤 677	雜 貨 商	"	1	
20	海老原 健市	" #.#.7.#	埴 466	農 業	"	2	
21	大塚 平八	" #.#.3.2	益 子 743	陶器販売業	"	1	
22	仙波 昇	T. 4.#.4.1	東 田 258 井	農 業	"	2	
23	吉川 與一	M. #.#.6.7	山 本 981	"	"	2	S.33.10.3 退職
24	出口 喜一郎	" #.#.9.1	山 本 2328	"	"	2	
25	久保 敏一	" #.#.1.1	益 子 974	肥 料 商	"	2	
26	野崎 武男	" #.#.#.#	埴 2523	農 業	"	2	
27	佐藤 藤吉	" #.#.7.#	大 沢 966	"	"	2	
28	仁平 貢一	" #.#.1.#	小 泉 417	"	"	1	
29	大塚 喜一	" #.#.2.#	益 子 879	陶 土 商	"	2	
30	岩崎 岩男	" #.#.#.9	大 沢 259	農 業	"	1	

定数	30名	選挙期日	昭和34.4.30	就任年月日 任期終了年月日	昭和34.5.1 昭和38.4.30		
議席	氏名	生年月日	住所	職業	党派	当選回数	備考
1	中村 義男	M. #. 4. #	益子 2953	製陶業	無所属	2	S.37.12.29 死亡
2	岩崎 岩男	" #. #. 9	大沢 259	農業	"	2	
3	床井 暉雄	T. 9. #. #	小宅 1243	"	"	1	
4	上野 喜市	M. #. 2. #	山本 1763	"	"	1	
5	鈴木 俊	T. #. 1. 2	七井 2849	"	"	2	
6	稲見 文吾	M. #. #. 4	埜 2527	"	"	1	
7	矢口 鉄男	" #. 3. 5	北中 910	"	共産党	2	
8	久保 敏一	" #. 1. 1	益子 974	肥料商	無所属	3	
9	篠原 種子	" #. 8. #	益子 2957	陶器商	"	2	
10	川田 菊一	" #. 8. 1	大沢 1892	農業	"	2	
11	吉川 與一	" #. 6. 7	山本 981	"	"	3	
12	菊池 俊三郎	" #. #. #	益子 905	飲食業	"	2	
13	長尾 章太	T. 3. 3. #	生田 1227	農業	"	1	
14	磯部 常雄	M. #. 1. #	益子 3578	雑貨商	"	1	
15	谷島 新八郎	" #. #. #	益子 1083	農業	"	2	S.37.4.6 退職
16	福田 兼明	" #. 7. #	大平 821	"	"	1	
17	法人 法師 清治	" #. 9. 5	益子 1538	履物商	"	1	
18	山崎 亀寿	" #. #. #	長堤 168	農業	"	1	
19	広沢 重賢	T. 5. 2. 5	山本 186	"	"	1	
20	堀中 亥吉	M. #. 1. #	長堤 584	"	"	1	
21	岩崎 民蔵	" #. 2. #	七井 22-1	旅行斡旋業	"	1	
22	大岡 一郎	" #. 8. 4	七井 11	農業	"	3	
23	芳井 徳一郎	" #. 2. #	芦沼 1149	"	"	2	
24	萩原 庄一	T. 3. #. #	北中 438	農協職員	"	1	
25	高橋 昇	M. #. 3. 2	埜 1067	農業	"	1	
26	大島 銀蔵	" #. 8. #	下大 576	"	"	1	
27	黒子 玄珉	T. 5. 4. #	上大 652	"	"	1	
28	見目 喜一郎	M. #. 3. #	益子 3053-3	製陶業	"	1	
29	大塚 平八	" #. 3. #	益子 743	陶器商	"	2	
30	菊島 行夫	S. 3. 5. #	本沼 288	農業	"	1	

定数	26名	選挙期日	昭和38. 4.30	就任年月日 任期終了年月日	昭和38. 5. 1 昭和42. 4.30		
議席	氏名	生年月日	住所	職業	党派	当選回数	備考
1	小松 作一	T. #. 6. #	益子 1666	帽子製造業	無所属	1	S.38.8.9 死亡
2	大塚 平八	M. #. 3. 2	益子 743-2	陶器商	〃	3	
3	久保 敏一	〃 #. 1. 1	益子 974	肥料商	〃	4	S.41.3.11 退職
4	菊島 行夫	S. 3. 5. #	本沼 288	農業	〃	2	
5	高松 求一	M. #. 7. #	東田井 169	〃	〃	1	
6	小島 甚郎	〃 #. 5. #	下大羽 733	〃	〃	2	
7	堀中 亥之吉	〃 #. 1. #	長堤 548	〃	〃	2	S.39.4.30 退職
8	神田 福三郎	〃 #. #. #	益子 1021-2	納豆製造業	〃	1	S.41.5.8 死亡
9	上野 義盛	〃 #. 7. 2	埴 987	農業	〃	1	
10	大場 三郎	T. 4. 9. #	益子 1705	〃	〃	1	
11	上野 喜市	M. #. 2. #	山本 1763	〃	〃	2	
12	磯部 常雄	〃 #. 1. #	益子 3578	雑貨商	〃	2	
13	広沢 重賢	T. 5. 2. 5	山本 186	農業	〃	2	
14	床井 暉雄	〃 9. #. #	小宅 1243	〃	〃	2	
15	佐藤 忠雄	〃 #. #. #	大沢 969	〃	〃	1	
16	鈴木 俊	〃 #. 1. 2	七井 2849	〃	〃	3	S.42.4.14 退職
17	鈴木 栄寿	〃 2. #. #	芦沼 730	〃	〃	1	
18	黒子 玄珉	〃 5. 4. #	上大羽 652	〃	〃	2	
19	吉川 與一	M. #. 6. 7	山本 981	〃	〃	4	
20	長尾 章太	T. 3. 3. #	生田目 1227	〃	〃	2	
21	中村 義男	M. #. 4. #	益子 2953	〃	〃	3	
22	河上 隆雄	T. #. 3. #	七井 187	〃	〃	1	
23	佐藤 正敬	M. #. 7. #	大沢 462-3	〃	〃	1	
24	岩崎 民蔵	〃 #. 2. #	七井 22-1	旅行斡旋業	〃	2	
25	稲見 文吾	〃 #. #. 4	埴 2527	農業	〃	2	
26	加藤 昂一	〃 #. 1. #	益子 3272-1	〃	〃	1	
1	吉永 達男	M. #. 7. #	七井 14	文房具商	〃	1	S.41.4.15 補選にて 当選する
3	会田 恒	〃 #. 1. 7	上山 704	農業	〃	1	
7	仁平 勇	〃 #. 6. #	益子 1666	無職	〃	1	

定数	26名	選挙期日	昭和42. 4.28	就任年月日 任期終了年月日	昭和42. 5. 1 昭和46. 4.30		
議席	氏名	生年月日	住所	職業	党派	当選回数	備考
1	岩崎 博	S. 8. #. 5	大沢 1235	農業	無所属	1	
2	堀中 洋一	" 8. 9. #	長堤 584	ステンレス会社重役	"	1	
3	大山 栄	" 5. 8. #	長堤 702	農業	"	1	
4	森島 栄	T. #. 6. 1	塙 2630	"	"	1	
5	船橋 弥平	" #. #. #	生田 366 目	"	"	1	
6	塚本 修三	" #. 3. #	益子 1538	自動車会社社長	"	1	
7	大岡 武治	" 4. 4. #	七井 142	材木商	"	1	
8	大島 末吉	M. #. 6. #	下大 989 羽	農業	"	1	
9	出口 宗則	" #. #. #	山本 2325	"	"	1	
10	鈴木 彦四郎	" #. 3. #	七井 63	無職	"	1	
11	菊池 昇	" #. 6. 7	益子 3639	農業	"	1	
12	仁平 勇	" #. 6. #	益子 1666	無職	"	2	
13	吉永 達雄	" #. 7. #	七井 14	文具商	"	2	
14	河上 隆男	T. #. 3. #	七井 187	農業	"	2	
15	大場 三郎	" 4. 9. #	益子 1705	"	"	2	
16	田口 弥作	M. #. 3. 9	塙 682-2	"	"	1	
17	菊島 行夫	S. 3. 5. #	本沼 288	"	"	3	
18	床井 暉雄	T. 9. #. #	小宅 1243	"	"	3	
19	黒子 玄珉	" 5. 4. #	上大 652 羽	"	"	3	
20	広沢 重賢	" 5. 2. 5	山本 186	"	"	2	
21	長尾 章太	" 3. 3. #	生田 1227 目	"	"	3	
22	矢口 鉄男	M. #. 3. 5	北中 675	"	日本共産党	3	
23	高松 求一郎	" #. 7. #	東田 169 井	"	無所属	2	
24	中村 義男	" #. 4. #	益子 2953	陶器会社社長	"	4	
25	大塚 平八	" #. 3. 2	益子 743-2	陶器卸商	"	4	S45.8.20 退職
26	吉川 與一	" #. 6. 7	山本 981	農業	"	5	

定数	26名	選挙期日	昭和46. 4.25	就任年月日 任期終了年月日	昭和46. 5. 1 昭和50. 4.30		
議席	氏名	生年月日	住所	職業	党派	当選回数	備考
1	黒子玄珉	T. 5. 4. #	上大羽 652	農業	無所属	4	
2	小島喬	S. 9. #. 1	下大羽 741-2	石材業	〃	1	
3	大山栄	〃 5. 8. #	長堤 702	農業	〃	2	
4	仙波昇	T. 4. 4. 1	東田井 258	〃	〃	3	
5	渡辺昇	〃 2. #. #	上山 220	〃	〃	1	
6	吉川與一	M. #. 6. 7	山本 981	団体役員	〃	6	
7	大島末吉	〃 #. 6. #	下大羽 989	農業	〃	2	
8	岩崎民蔵	〃 #. 2. #	七井 22-1	旅行斡旋業	〃	3	
9	柳健一	T. 4. 7. 1	山本 2188-1	農業	〃	1	
10	田中忠治	M. #. #. #	益子 209	〃	〃	1	
11	榊原三郎 平	T. 9. 7. #	塙 1081	〃	〃	1	
12	船橋弥平	〃 #. #. #	生田目 366	〃	〃	2	
13	小宅守	〃 #. #. #	小宅 974-1	集成材製造業	〃	1	
14	河原忠一	〃 #. 7. 4	益子 2447	農業	〃	1	
15	矢口鉄男	M. #. 3. 5	北中 675	〃	日本共産党	4	
16	中村義男	〃 #. 4. #	益子 2953	会社重役	無所属	5	
17	三村正一	T. #. 6. #	北中 854	農業	〃	1	
18	岩崎博	S. 8. #. 5	大沢 1235	〃	〃	2	
19	床井暉雄	T. 9. #. #	小宅 1243	〃	〃	4	
20	見目仁一	〃 #. 4. #	七井 2910	〃	〃	1	
21	高橋弘一	S. 6. 7. #	生田目 125	会社社長	〃	1	
22	森島栄	T. #. 6. 1	塙 2630	農業	〃	2	
23	鈴木正一	〃 #. 4. 1	小泉 449-1	〃	〃	1	
24	広田源太郎	〃 #. 1. #	山本 64	〃	〃	1	
25	長谷川清一	〃 #. #. #	益子 4240	陶器製造	〃	1	
26	河上隆雄	〃 #. 3. #	七井 187	農業	〃	3	

定数	26名	選挙期日	昭和50. 4.27	就任年月日 任期終了年月日	昭和50. 5. 1 昭和54. 4.30		
議席	氏名	生年月日	住所	職業	党派	当選回数	備考
1	大島末吉	M. #. 6. #	上大羽 989	農業	無所属	3	S.51.11.28 死亡 S.52.5.7 退職
2	佐藤忠雄	T. #. #. #	大沢 966	〃	〃	2	
3	高橋弘一郎	S. 6. 7. #	生田 325-2	土建業	〃	2	
4	榊原三平	T. 9. 7. #	目埜 1081	農業	〃	2	
5	長谷川清一	〃 #. #. #	益子 4240-3	会社役員	〃	2	
6	手塚寅男	S. #. 7. #	七井 2137	農業	〃	1	
7	引田仁	〃 2. 2. 1	益子 1137-1	会社員	公明党	1	
8	船橋弥平	T. #. #. #	生田 366	農業	無所属	3	
9	小島喬	S. 9. #. 1	下大羽 741-2	石材業	〃	2	
10	床井暉雄	T. 9. #. #	小宅 1243	農業	〃	5	
11	仙波昇	〃 4. 4. 1	東田 258	〃	〃	4	
12	小野堅治	〃 #. #. 5	上山 101	〃	〃	1	
13	中村義男	M. #. 4. #	益子 2953	会社役員	〃	6	
14	高山登	T. #. 5. #	埜 2530	農業	〃	1	
15	柳健一	〃 4. 7. 1	山本 2188-2	〃	〃	2	
16	小宅守	〃 #. #. #	小宅 974-1	会社役員	〃	2	
17	谷口正己	S. #. 7. 8	上大羽 1108	農業	〃	1	
18	岩崎誠	〃 6. 1. #	七井 1714-1	〃	〃	1	
19	吉川與一	M. #. 6. 7	山本 981	団体役員	〃	7	
20	田中忠治	〃 #. #. #	益子 209	農業	〃	2	
21	鶴見平	S. #. 1. #	前沢 878-2	〃	〃	1	
22	大関四郎	T. #. 6. #	上山 50	〃	〃	1	
23	岩崎博	S. 8. #. 5	大沢 1235	〃	〃	3	
24	河原忠一	T. #. 7. 4	益子 2447	〃	〃	2	
25	鈴木正一	〃 #. 4. 1	小泉 449-1	〃	〃	2	
26	森島栄	〃 #. 6. 1	埜 2630	〃	〃	3	
4	矢口鉄男	M. #. 3. 5	北中 675	農業	日本共産党	5	S.53.4.16 補選にて 当選する
5	岩崎民蔵	〃 #. 2. #	七井 36	旅行斡旋業	無所属	4	

定数	26名	選挙期日	昭和54. 4.22	就任年月日 任期終了年月日	昭和54. 5. 1 昭和58. 4.30		
議席	氏名	生年月日	住所	職業	党派	当選回数	備考
1	柳 健 一	T. 4. 7. 1	山 本 2188-1	農 業	無所属	3	
2	大 関 四 郎	" #. 6. #	上 山 50	薪 炭 業	"	2	
3	河 原 忠 一	" #. 7. 4	益 子 2447	農 業	"	3	
4	中 村 義 男	M. #. 4. #	益 子 2953	会 社 役 員	"	7	
5	岩 崎 誠	S. 6. 1. #	七 井 1714-1	農 業	"	2	
6	岩 崎 博	" 8. #. 5	大 沢 1235	"	"	4	
7	出 口 敬 治	T. #. 8. #	山 本 2328	"	"	1	
8	高 山 登	" #. 5. #	埜 2530	"	"	2	
9	森 島 栄	" #. 6. 1	埜 2630	"	"	4	
10	大 塚 倫 男	S. 6. 6. #	小 宅 913	"	"	1	
11	吉 村 秀 種	" 2. 5. #	東 田 1040-1 井	"	"	1	
12	谷 口 正 己	" #. 7. 8	上 大 1108 羽	"	"	2	
13	佐 藤 忠 雄	T. #. #. #	大 沢 966	"	"	3	
14	田 中 忠 治	M. #. #. #	益 子 209	"	"	3	
15	手 塚 寅 男	S. #. 7. #	七 井 2137	"	"	2	
16	加 藤 博	" 4. #. #	北 中 994	"	"	1	
17	鈴 木 正 一	T. #. 4. 1	小 泉 449-1	"	"	3	
18	小 林 時 一	S. 4. 1. 1	大 平 376	飲 食 業	"	1	
19	鶴 見 平	" #. 1. #	前 沢 878-2	農 業	"	2	
20	吉 川 與 一	M. #. 6. 7	山 本 981	"	"	8	
21	床 井 暉 雄	T. 9. #. #	小 宅 1243	"	"	6	
22	矢 口 鉄 男	M. #. 3. 5	北 中 675	陶 器 製 造 業	日本共産党	6	
23	大 山 栄	S. 5. 8. #	長 堤 702	農 業	無所属	3	
24	小 島 喬	" 9. #. 1	下 大 741-2 羽	石 材 業	"	3	
25	高 橋 弘 一	" 6. 7. #	生 田 325-2 目	土 木 建 設 業	"	3	
26	引 田 仁	" 2. 2. 1	益 子 1137-1	会 社 員	公明党	2	

定数	24名	選挙期日	昭和58. 4.24	就任年月日	昭和58. 5. 1	任期終了年月日	昭和62. 4.30	
議席	氏名	生年月日	住所	職業	党派	当選回数	備考	
1	見目仁一	T. #. 4. #	七井 2910	農業	無所属	2		
2	吉沢靖男	S. #. 6. 2	益子 4061	製陶業	〃	1		
3	高久亀三郎	T. 7. 4. #	塙 1444	理容業	〃	2		
4	大関四郎	〃 #. 6. #	上山 50	薪炭業	〃	3		
5	高山登	〃 #. 5. #	塙 2530	農業	〃	3		
6	仁平勲	S. #. #. #	小泉 417-1	〃	〃	1		
7	広田源太郎	T. #. 1. #	山本 64	〃	〃	2		
8	佐藤忠雄	〃 #. #. #	大沢 966	幼稚園理事長	〃	4		
9	河原忠一	〃 #. 7. 4	塙 1770	農業	〃	4		
10	出口敬治	〃 #. 8. #	山本 2328	〃	〃	2		
11	小林時一	S. 4. 1. 1	大平 376	飲食業	〃	2		
12	吉村秀種	〃 2. 5. #	東田井 1040-1	農業	〃	2		
13	引田仁	〃 2. 2. 1	益子 1137-1	会社員	公明党	3		
14	加藤博	〃 4. #. #	北中 994	農業	無所属	2		
15	大山栄	〃 5. 8. #	長堤 702	〃	〃	4		
16	高橋文男	〃 #. #. 3	七井 24	製畳業	〃	1		
17	小島喬	〃 9. #. 1	下大羽 741-2	石材業	〃	4		
18	高橋弘一	〃 6. 7. #	生目田 325-2	土木建設業	〃	4		
19	長谷川清一	T. #. #. #	益子 4240-3	製陶業	〃	3		
20	鶴見平	S. #. 1. #	前沢 878-2	農業	〃	3		
21	岩崎博	〃 8. #. 5	大沢 1235	〃	〃	5		
22	谷口正己	〃 #. 7. 8	上大羽 1108	〃	〃	3		
23	長岡豊	〃 9. 7. 1	七井 2631	〃	〃	1		
24	森島栄	T. #. 6. 1	塙 2630	〃	〃	5		

定数	24名	選挙期日	昭和62. 4.26	就任年月日 任期終了年月日	昭和62. 5. 1 平成 3. 4.30		
議席	氏名	生年月日	住所	職業	党派	当選回数	備考
1	谷口正己	S. #. 7. 8	上大羽 1108	農業	無所属	4	
2	大関光	" 6. 1. #	益子 3270	製陶業	"	1	
3	吉沢靖男	" #. 6. 2	益子 4061	"	"	2	
4	大関富子	T. #. 3. 7	上山 50	農業	"	1	
5	大岩正作	S. #. 1. #	北中 865	団体職員	共産党	1	
6	高橋文男	" #. #. 3	七井 24	製畳業	無所属	2	
7	引田仁	" 2. 2. 1	益子 1137-1	会社員	公明党	4	
8	長岡豊	" 9. 7. 1	七井 2631	農業	無所属	2	
9	篠原憲	" #. #. #	益子 745	印刷業	"	1	
10	出口敬治	T. #. 8. #	山本 2328	農業	"	3	
11	仁平勲	S. #. #. #	小泉 417-1	"	"	2	
12	塚田元造	T. #. 1. #	長堤 570-2	建設業	"	1	
13	鶴見平	S. #. 1. #	益子 878-2	農業	"	4	
14	佐藤忠雄	T. #. #. #	大沢 966	幼稚園理事長	"	5	
15	小島喬	S. 9. #. 1	下大羽 741-2	石材業	"	5	
16	小林時一	" 4. 1. 1	大平 376	飲食業	"	3	
17	長谷川清一	T. #. #. #	益子 4240-3	製陶業	"	4	
18	見目仁一	" #. 4. #	七井 2910	農業	"	3	S.62.5.20 退職
19	高山登	" #. 5. #	塙 2530	"	"	4	
20	加藤博	S. 4. #. #	北中 994	"	"	3	
21	高橋弘一	" 6. 7. #	生田 325-2	会社役員	"	5	
22	吉村秀種	" 2. 5. #	東田 1040-1	農業	"	3	
23	広田源太郎	T. #. 1. #	山本 64	"	"	3	
24	大山栄	S. 5. 8. #	長堤 702	"	"	5	
18	高久亀三郎	T. 7. 4. #	塙 1444	理容業	"	3	S.62.6.1~

定数	24名	選挙期日	平成 3. 4.21	就任年月日 任期終了年月	平成 3. 5. 1 平成 7. 4.30		
議席	氏名	生年月日	住所	職業	党派	当選回数	備考
1	大塚真一	S. #. #. #	益子 2822-1	時計商	無所属	1	
2	田中義徹	" #. 1. 5	益子 1014	会社員	"	1	
3	和田実	" #. 2. #	長堤 15	建設業	"	1	
4	広田源太郎	T. #. 1. #	山本 64	農業	"	4	
5	田巻保	S. #. 2. #	益子 646	築窯業	"	1	
6	大関一男	" #. 7. #	上山 50	農林業	"	1	
7	佐藤克美	" #. 4. 7	大沢 462-3	農業	"	1	
8	谷中勝衛	" 7. #. 3	上大羽 1211	"	"	1	
9	富田常二	T. 4. 1. 1	益子 1012	飲食業	"	1	
10	大島秀夫	S. 9. #. #	下大羽 989	農業	"	1	
11	三村和美	" #. 2. #	埜 1171	サッシ業	"	1	
12	塚田元造	T. #. 1. #	長堤 570-2	建設業	"	2	
13	大岩正作	S. #. 1. #	北中 865	政党役員	共産党	2	
14	仁平勲	" #. #. #	小泉 417-1	農業	無所属	3	
15	長岡豊	" 9. 7. 1	七井 2631	"	"	3	
16	高橋文男	" #. #. 3	七井 24	製昼業	"	3	
17	小林時一	" 4. 1. 1	大平 376	飲食業	"	4	
18	吉村秀種	" 2. 5. #	東田井 1040-1	農業	"	4	
19	出口敬治	T. #. 8. #	山本 2328	"	"	4	
20	加藤博	" 4. #. #	北中 994	"	"	4	
21	見目仁一	T. #. 4. #	七井 2910	"	"	4	
22	鶴見平	S. #. 1. #	前沢 878-2	"	"	5	
23	高橋弘一	" 6. 7. #	生田目 325-2	会社役員	"	6	
24	佐藤忠雄	T. #. #. #	大沢 966	幼稚園理事長	"	6	

定数	24名	選挙期日	平成 7. 4.23	就任年月日 任期終了年月日	平成 7. 5. 1 平成11. 4.30		
議席	氏名	生年月日	住所	職業	党派	当選回数	備考
1	渡辺 重雄	S. #. 8. #	小泉 448	農業	無所属	1	
2	上野 功	" #. 8. 5	大郷 111	農業	"	1	
3	佐々木 充	" #. 7. #	益子 225-1	鉄筋業	"	1	
4	高橋 文男	" #. #. 3	七井 24	製畳業	"	4	
5	仙波 義身	" #. 8. #	東田 258	農業	"	1	
6	鈴木 智明	" #. 8. #	山本 737	農業	"	1	
7	川田 利伎子	" #. 1. #	大沢 2263-1	主婦	"	1	
8	大槻 征夫	" #. 2. #	山本 1297-1	農業	"	1	
9	大関 一男	" #. 7. #	上山 50	飲食業	"	2	
10	大島 秀夫	" 9. #. #	下大 149	農業	"	2	H.10.1.21 死亡
11	谷中 勝衛	" 7. #. 3	上大 1211	農業	"	2	
12	田中 義徹	" #. 1. 5	益子 1014	縫製業	"	2	
13	田卷 保	" #. 2. #	益子 646	会社役員	"	2	
14	大塚 真一	" #. #. #	益子 2822-1	時計商	"	2	
15	和田 実	" #. 2. #	長堤 15	建築設計業	"	2	
16	三村 和美	" #. 2. #	埜 1171	建材業	"	2	
17	手塚 寅男	" #. 7. #	七井 2137	農業	"	3	
18	大岩 正作	" #. 1. #	北中 865	政党役員	共産党	3	
19	長岡 豊	" 9. 7. 1	七井 2631	農業	無所属	4	
20	加藤 博	" 4. #. #	北中 994	農業	"	5	
21	小林 時一	" 4. 1. 1	大平 376	飲食業	"	5	
22	鶴見 平	" #. 1. #	前沢 878-2	農業	"	6	
23	高橋 弘一	" 6. 7. #	生田 325-2	会社役員	"	7	
24	佐藤 忠雄	T. #. #. #	大沢 966	幼稚園理事長	"	7	
10	篠原 正男	S. #. 2. 4	益子 3751	団体役員	"	1	H.10.4.12 補選にて 当選する

定数	22名	選挙期日	平成11. 4.25	就任年月日 任期終了年月日	平成11. 5. 1 平成15. 4.30		
議席	氏名	生年月日	住所	職業	党派	当選回数	備考
1	飯島秋子	S.#. 8. 8	益子 649-2	主婦	共産党	1	
2	川田 栄	" 7. 4. #	大沢 2271	農業	無所属	1	
3	岩崎 信	" #. 1. 1	大沢 259	会社役員	"	1	
4	谷中勝衛	" 7. 10. 3	上大 1211 羽	農業	"	3	
5	仁平孝芳	" #. 9. 8	生田 1007 目	農業	"	1	
6	川村克己	" #. 9. #	七井 3316-23	金属加工業	"	1	
7	篠原正男	" #. 2. 4	益子 3751	団体役員	"	2	
8	渡辺重雄	" #. 8. #	小泉 448	農業	"	2	
9	鈴木智明	" #. 8. #	山本 737	農業	"	2	
10	大槻征夫	" #. 2. #	山本 1297-1	農業	"	2	
11	仙波義身	" #. 8. #	東田 258 井	農業	"	2	
12	上野 功	" #. 8. 5	大郷 111 戸	農業	"	2	
13	手塚寅男	" #. 7. #	七井 2137	農業	"	4	
14	大塚真一	" #. 11. #	益子 2822-1	時計商	"	3	
15	大関一男	" #. 7. #	上山 50	農業	"	3	
16	和田 実	" #. 2. #	長堤 15	建設業	"	3	
17	三村和美	" #. 2. #	埜 1171	サッシ業	"	3	
18	大岩正作	" #. 1. #	北中 865	政党役員	共産党	4	
19	高橋文男	" #. 12. 3	七井 24	製畳業	無所属	5	
20	小林時一	" 4. 1. 1	大平 376	飲食業	"	6	
21	加藤 博	" 4. 11. #	北中 994	農業	"	6	
22	鶴見 平	" #. 1. #	前沢 878-2	農業	"	7	

定数	22名	選挙期日	平成15. 4.27	就任年月日 任期終了年月日	平成15. 5.1 在任中		
議席	氏名	生年月日	住所	職業	党派	当選回数	備考
1	黒崎七郎	S. #. 5. 6	大郷 114 戸	会社員	無所属	1	
2	小杉守利	" #. #. #	北中 918-2	農業	"	1	
3	石川幸男	" #. 7. 1	七井 3886-36	電気工事業	"	1	
4	鈴木智明	" #. 8. #	山本 737	農業	"	3	
5	法師 人 勇	" #. 5. 2	益子 2895	自営業	"	1	
6	上野康雄	" #. 6. #	益子 1538	化粧品小売業	"	1	
7	飯島秋子	" #. 8. 8	益子 649-2	政党役員	共産党	2	
8	仁平孝芳	" #. 9. 8	生田 1007 目	農業	無所属	2	
9	川村克己	" #. 9. #	七井 3316-23	金属加工業	"	2	
10	川田 栄	" 7. 4. #	大沢 2271	農業	"	2	
11	岩崎 信	" #. 1. 1	大沢 259	会社役員	"	2	H.16.11.8 退職
12	仙波義身	" #. 8. #	東田 258 井	農業	"	3	
13	渡辺重雄	" #. 8. 15	小泉 448	農業	"	3	
14	大槻征夫	" #. 2. 16	山本 1297-1	農業	"	3	
15	篠原正男	" #. 2. 4	益子 3751	団体役員	"	3	
16	大塚真一	" #. #. #	益子 2822-1	時計商	"	4	
17	谷中勝衛	" 7. #. 3	上大 1211 羽	農業	"	4	
18	大関一男	" #. 7. #	上山 50	自営業	"	4	
19	三村和美	" #. 2. #	塙 1171-1	自営業	"	4	
20	和田 実	" #. 2. #	長堤 15	設計業	"	4	
21	大岩正作	" #. 1. #	北中 868-1	政党役員	共産党	5	
22	鶴見 平	" #. 1. #	前沢 878-2	農業	無所属	8	
11	大関 光	S. 6. 1. 25	益子 3270	製陶業	無所属	2	H.18.4.9 補選にて 当選する

選挙管理委員会委員

氏名	就任期間	氏名	就任期間
◎黒子 二種里 渡辺 好郎 和久 政一 加藤 政之助	昭和 29. 6. 1～30. 4. 29. 6. 1～30. 6. 6 29. 6. 1～30. 6. 6 30. 4. 8～30. 6. 6	◎黒子 玄珉 藤田 正一 小菅 正男 北条 士	51. 6.25～55. 6.24 51. 6.25～55. 6.24 51. 6.25～55. 6.24 51. 6.25～55. 6.24
◎加藤 政之助 野沢 喜一 三宅 平馬 仁平 勇	30. 6. 8～33. 6. 7 30. 6. 8～31. 6.20 30. 6. 8～33. 6. 7 33. 5. 2～33. 6. 7	◎黒子 玄珉 藤田 正一 小菅 正男 北条 士 見目 宏一	55. 6.25～58. 4.30 55. 6.25～59. 6.24 55. 6.25～59. 6.24 55. 6.25～59. 6.24 58. 5. 1～59. 6.24
◎加藤 政之助 三宅 平馬 皆川 静子 大岡 武郎	33. 6. 8～36. 6. 7 33. 6. 8～36. 6. 7 33. 6. 8～36. 6. 7 33. 6. 8～36. 6. 7	◎藤田 正一 北条 士 見目 宏一 薄羽 芳弘	59. 6.25～63. 6.24 59. 6.25～63. 6.24 59. 6.25～63. 6.24 59. 6.25～63. 6.24
◎加藤 政之助 原 敬一 佐々木 正太 山本 平吉	36. 6. 8～39. 6. 7 36. 6. 8～39. 6. 7 36. 6. 8～39. 6. 7 36. 6. 8～39. 6. 7	◎薄羽 芳弘 押久 英夫 大山 廣樹 堀中 勇 高松 莊	平成 63. 6.25～3. 6. 6 63. 6.25～4. 6.24 63. 6.25～4. 6.24 63. 6.25～4. 6.24 平成 3. 6. 7～4. 6.24
◎加藤 政之助 原 敬一 佐々木 正太 山本 平吉 大岡 又衛	39. 6. 8～43. 6.18 39. 6. 8～40. 6. 8 39. 6. 8～43. 6.18 39. 6. 8～43. 6.18 40. 6. 9～43. 6.18	◎押久 英夫 大山 廣樹 堀中 勇 高松 莊	4. 6.25～12. 6.24 4. 6.25～12. 6.24 4. 6.25～12. 6.24 4. 6.25～12. 6.24
◎大岡 一郎 山本 平吉 山口 正美 国政 精太 長尾 喜作	43. 6.18～47. 6.19 43. 6.18～45. 5. 7 43. 6.18～47. 6.19 43. 6.18～47. 6.19 45. 5. 8～47. 6.19	◎大山 廣樹 堀中 勇 小出 貫凡 大岡 拓脩 大塚 昌平	12. 6.25～16. 6.24 12. 6.25～15. 3.31 12. 6.25～16. 6.24 12. 6.25～16. 6.24 15. 4. 1～16. 6.24
◎大岡 一郎 黒子 常盤 国政 精太 勝田 武 坂入 信茂	47. 6.20～51. 6.24 47. 6.20～51. 6.24 47. 6.20～51. 6.24 47. 6.20～47. 7.31 47. 8. 1～51. 6.24	◎大山 廣樹 大岡 拓脩 小出 貫凡 毛利 孝暢	16. 6.25～ 16. 6.25～ 16. 6.25～ 16. 6.25～ } 在任中

◎印 委員長

|

|

歴代監査委員

学 識 者			議 会 選 出		
代	氏 名	就 任 期 間	代	氏 名	就 任 期 間
		昭和			昭和
1	谷 島 新 八 郎	30. 5. 2～ 32. 5. 2	1	大 岡 一 郎	30. 5. 2～ 31. 5. 3
2	船 橋 藤 一 郎	32. 5. 2～ 35. 5. 1	2	黒 子 二 十 種	31. 5. 4～ 32. 5. 2
			3	大 森 亮 一	32. 5. 2～ 33. 5. 6
			4	高 橋 司	33. 5. 6～ 34. 4.15
3	山 本 重 忠	35. 4.30～ 38. 4.29	5	大 岡 一 郎	34. 5.11～ 35. 4.30
			6	岩 崎 岩 男	35. 4.30～ 36. 4.30
			7	吉 川 與 一	36. 5. 1～ 37. 4.30
4	押 久 兵 一 保	38. 5.15～ 41. 5.14	8	床 井 暉 雄	37. 4.30～ 38. 4.30
5	橋 本 肇 雄	41. 5.15～ 42. 4.21	9	鈴 木 俊	38. 5.14～ 41. 3.10
6	三 宅 平 馬	42. 5. 8～ 45. 5. 7	10	長 尾 章 太	41. 3.11～ 42. 4.30
			11	中 村 義 男	42. 5. 8～ 44. 3.20
7	仲 田 貞 夫	45. 5. 8～ 52. 6.18	12	河 上 隆 雄	44. 3.20～ 46. 4.30
			13	岩 崎 博	46. 5. 8～ 48. 6.19
			14	大 山 栄	48. 6.19～ 50. 4.30
		平成	15	大 島 末 吉	50. 5. 8～ 52. 6.11
8	大 場 三 郎	52. 6.19～ 5. 6.18	16	小 宅 守	52. 6.11～ 54. 4.30
			17	鈴 木 正 一	54. 5.10～ 56. 6.15
			18	森 島 栄	56. 6.15～ 58. 4.30
			19	大 関 四 郎	58. 5. 6～ 59. 6.22
			20	佐 藤 忠 雄	59. 6.22～ 61. 6.19
			21	長 谷 清 一	61. 6.19～ 62. 4.30
			22	高 山 登	62. 5. 8～ 63. 6.16
			23	小 林 時 一 源 太	63. 6.16～ 平成元 6.14
			24	広 田 竜 二 郎	平成元 6.14～ 2. 6.22
			25	高 久 竜 二 郎	2. 6.22～ 3. 4.30
		平成	26	高 橋 文 男	3. 5. 8～ 4. 6.18
9	仁 平 寛 一	5. 6. 19～ 9. 6.18	27	仁 平 勲	4. 6.18～ 6. 6.17
			28	谷 中 勝 衛	6. 6.20～ 7. 4.30
			29	手 塚 寅 男	7. 5. 1～ 8. 6.13
			30	和 田 実	8. 6.14～ 9. 6.13
10	大 塚 勝 士	9. 6.19～ 13. 6.18	31	大 島 秀 夫	9. 6.13～ 10. 1.21
			32	高 橋 弘 一	10. 2.10～ 11. 4.30
			33	加 藤 博	11. 5.12～ 13. 6.12
11	仁 平 勲	13. 6.19～ 18. 9.30	34	篠 原 正 男	13. 6.12～ 15. 4.30
			35	岩 崎 信	15. 5. 8～ 16.11. 8
			36	仁 平 孝 芳	16.12. 8～ 18. 6. 6
12	添 田 收 一	18.10. 1～ 在任中	37	大 槻 征 夫	18. 6. 6～ 在任中

益子町機構図

平成18年4月1日現在
 役場 ☎ 72-2111
 ()は内線番号

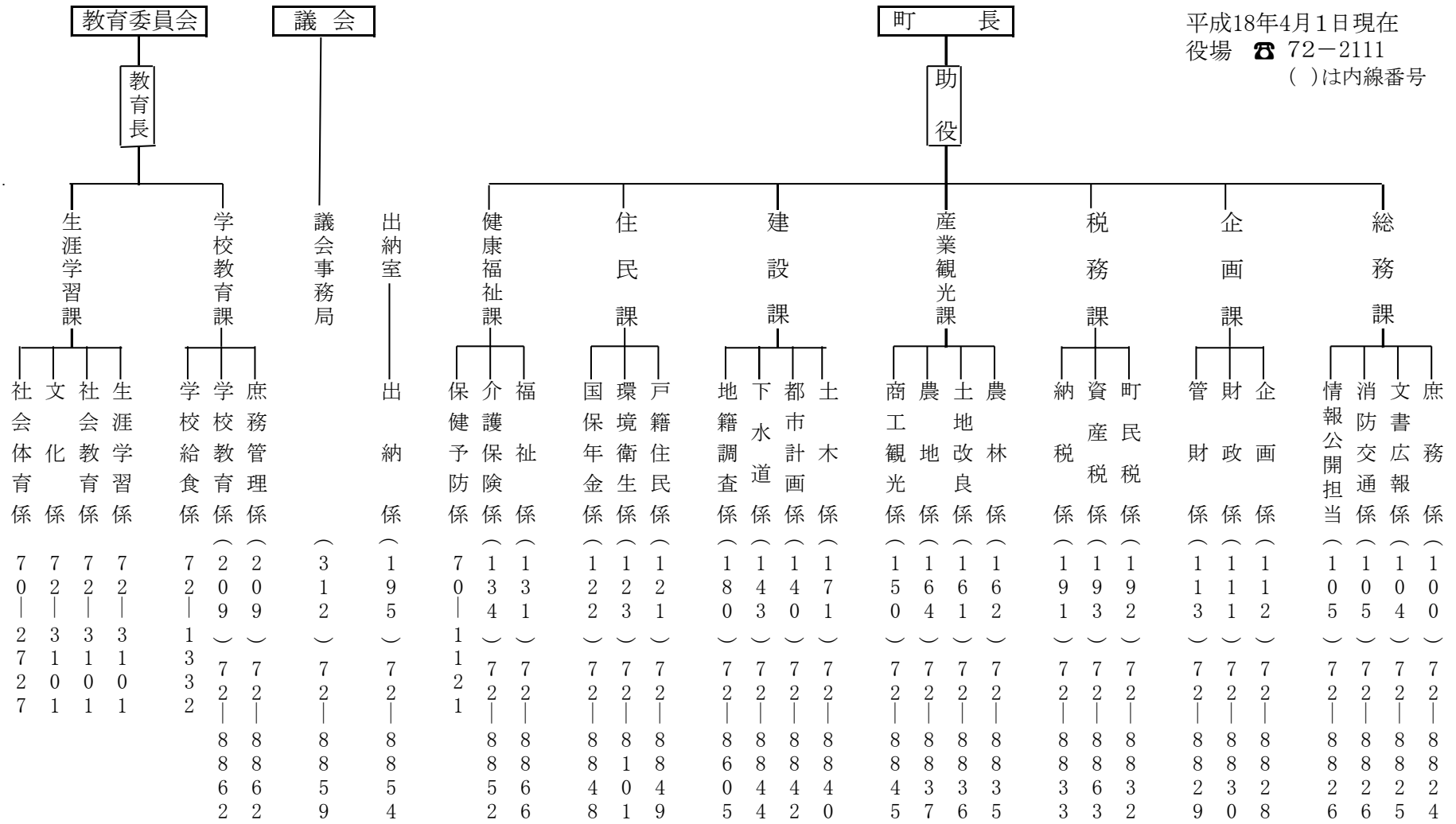

町のあゆみ(明治以降)

西 暦	年 代	文 化 記 事
1868年	慶応4年	・五箇条の御誓文 ・9月8日「明治と改元」
	明治4年	・廃藩置県 芳賀郡は大部分宇都宮県の管轄となる
	5年	・従来は地方3役(名主、組頭、百姓代)を廃し、町村に区制を施行 ・太陰暦から太陽暦を用いる 12月3日を以って明治6年正月元日とする
	6年	・宇都宮県から栃木県
	7月	・益子に小学校創立「教和学舎」鶏足寺
1874年	7年 10月	・上山に小学校創立「教明学舎」普門寺 ・上大羽に小学校創立「化成学舎」地藏院 ・七井に小学校創立
1875年	8年	・芦沼に小学校創立 ・小宅に小学校創立
1876年	9年	・地租改正 ・生田目村仁平要之助宅に郵便事務所取扱所を設置し、初めて通信事務を扱う
1877年	10年	・連合村戸長役場を廃し連合事務所を設け事務を執る
1878年	11年	・郡区町村編制法が布かれる 真岡町に郡役所が設置
1879年	12年	・民選戸長制となり連合村事務所の廃し 村に戸長役場を設置
1881年	14年	・教和学舎を「芳賀郡第20番学区益子小学校」と改称
1882年	15年	・前沢成就院に学習館を開校
1884年	17年	・「化成学舎」を大羽学校と改称
1885年	18年	・教明学舎を「芳賀郡第9番学区長堤小学校」と改称
1888年	21年 2月	・大日本帝国憲法公布
	4月	・市制、町村制を公布
1889年	22年 4月	・長堤村、上山村、前沢村、大郷戸村、山本村、本沼村、小泉村 梅ヶ内村、東田井村を併せ田野村と称する
	4月	・益子村、生田目村、上大羽村、下大羽村、塙村、を併せ益子村と改称 ・七井村、大沢村、北中村、小宅村、芦沼村、大平村、を併せ七井村と称する
1894年	27年 3月	・益子村に町制を布き、益子町とする
	8月	・日清戦争勃発
1895年	28年 4月	・日清戦争終結
1899年	32年 8月	・真岡区裁判所益子出張所を設置
1900年	33年	・真岡に栃木県第3中学校創立開校
1901年	34年	・星の宮分校開校
1902年	35年	・東田井分校開校 ・大暴風雨あり ・七井郵便局開設
	12月	・益子郵便局内に電信事務を開始

西暦	年代	文化記事
1903年	明治36年 3月	・益子製陶組合を設立し、益子陶器伝習所を創設
1904年	37年 2月	・日露戦争勃発
1905年	38年	・日露戦争終結
1906年	39年	・益子町役場を大字益子964番地に
1908年	41年	・益子製陶組合を「益子陶器同業組合」と改称
1909年	42年 7月	・株式会社益子銀行(資本金50万円)創立
1912年	45年 7月	・元号を「大正」と改元
1913年	大正 2年	・国鉄真岡線、益子駅、七井駅開業
1914年	3年	・益子陶器伝習所を町営に移管
1916年	5年	・地蔵院本堂、綱神社本殿、円通寺表門を特別保護建造物に
1920年	9年	・第一回国勢調査
1923年	12年 9月	・関東地方大震災
1925年	14年	・益子～宇都宮間にバス開通
	6月	・株式会社常磐銀行益子支店(資本金850万円)創立
1926年	15年	・元号を「昭和」と改元
	昭和元年	・長堤、堀中氏宅内に田野郵便取扱所開始
1929年	4年	・益子～岩瀬間にバス開通
1931年	6年 2月	・七井郵便局集配局となる
1935年	10年	・益子町青年学校益子小学校内に開校
1936年	11年 4月	・益子銀行と足利銀行が合併し、足利銀行益子支店となる
1937年	12年	・七井郵便局で電話を取扱う
1938年	13年	・益子陶器伝習所を陶器試験所と改名、陶器試験所を県に移管
1939年	14年	・田野郵便局に電話開通
1941年	16年	・太平洋戦争始まる
1945年	20年 8月	・太平洋戦争終わる
1946年	21年 2月	・農地改革
	11月	・日本国憲法発布
1947年	22年	・6・3制教育の実施
	4月	・田野中学校、益子中学校、七井中学校創立
	9月	・天皇陛下益子焼を視察
1948年	23年 4月	・益子町自治体警察発足
1949年	24年 1月	・第1回成人式
1951年	26年 4月	・益子、真岡、茂木間にバス開通 ・栃木県陶磁器製土工業協同組合を組織(32業者)
1952年	27年	・同組合を栃木県陶磁器組合と改称
1954年	29年 6月	・田野村、益子町、七井村が合併して新しい益子町となる (面積89.96km ² 、人口24,523人、世帯数4,311世帯) 本庁を益子に、旧田野村、七井村に支所を置く 町長職務代理者に塚本初太郎氏就任
	7月	・大塚八郎氏初代町長に就任
1955年	30年 2月	・濱田庄司氏、第一回重要無形文化財技術保持者(人間国宝)に認定
	3月	・西明寺、地蔵院を中心とする丘陵地帯(高館山、雨巻山、三登谷山を含む)を「益子県立自然公園」として指定
	4月	・国民健康保険を実施 ・合併後第一回町議会議員選挙を行う(定数30名)

西暦	年代	文 化 記 事
1955年	昭和30年 10月	・第8回国勢調査(世帯数4,065、人口22,830人) 男11,095人、女11,735人
	11月	・益子町庁舎竣工
1958年	33年 4月	・第2代町長に平野良毅氏就任
	5月	・自転車、荷車税を廃止
	11月	・七井農協有線放送を開始
1959年	34年 4月	・町営田野診療所を開設
	6月	・大降雹あり農作物被害をうける
	11月	・簡易水道の竣工(給水人口5,000人)
1960年	35年 4月	・田野、七井支所を廃して出張所とする
	6月	・北部地区大降雹あり農作物被害をうける
	10月	・第9回国勢調査(世帯数4,109、人口21,121人) 男10,159人、女10,962人
		・日東食品製造株式会社を誘致操業
1961年	36年 4月	・拠出制国民年金制度発足
		・田野中学校屋内運動場新築
	6月	・県立芳賀青年の家開設
1962年	37年 2月	・七井中学校校舎改築
	3月	・高館産業道路(西明寺一大羽)完成
		・益子町水道事業第一期拡張工事認可
	4月	・第3代町長に平野良毅氏就任
	10月	・真岡線に準急「つくばね号」走る
		・高館産業道路は益子公園線として県道に昇格
1963年	38年 3月	・簡易水道長堤地区まで延長され上水道となる(給水人口7,700人)
	4月	・町議会議員選挙定数26名となる
1964年	39年 4月	・益子農協で有線放送を開始
	7月	・益子駅改築
	8月	・田野農協で有線放送を開始
1965年	40年 1月	・町章を制定
	2月	・益子町水道事業第二期拡張工事認可
	3月	・町民センター竣工(公民館、体育館、児童館、野球場、 陸上競技場、テニスコート3面、バレーボールコート2面、プール3面)
	4月	・宇都宮、益子、水戸線国道123号に昇格
		・リズム時計工業株式会社を誘致操業
	10月	・第10回国勢調査(世帯数4,080、人口19,832人) 男9,487人、女10,345人
	12月	・益子～宇都宮間道路全線舗装となる
1966年	41年 2月	・田野小学校校舎改築
	3月	・水道第2期工事完成(給水人口10,000人)
	4月	・第4代町長に平野良毅氏就任
	9月	・永久選挙人名簿制度実施
1967年	42年 3月	・益子小学校校舎改築
		・真岡線準急「つくばね号」廃止
		・高館産業道路、益子公園線として県道に昇格
	4月	・町議会議員選挙

西暦	年代	文 化 記 事
1967年	昭和42年 11月	・皇太子殿下啓 ・住民基本台帳法実施
1968年	43年 2月	・益子小学校体育館新築
	3月	・星の宮町営住宅を設置(20戸)
	4月	・田野、益子、七井農業共済組合合併 ・交通災害共済制度発足
	6月	・旭光学工業株式会社誘致操業
	11月	・濱田庄司氏、文化勲章を受章
	12月	・名誉町民条例制定
1969年	44年 1月	・濱田庄司氏、名誉町民に推挙
	4月	・田野保育所開設
1970年	45年 1月	・山本小学校校舎改築
	2月	・小宅小学校改築
	3月	・真岡線SL運転廃止
	4月	・母子健康センターが開所 ・芳賀郡中部環境衛生事務組合のゴミ焼却場竣工 ・第5代町長に久保敏一氏就任
	8月	・小貝川田野橋が竣工
	10月	・第11回国勢調査(世帯数4,367、人口19,844人) 男9,556人、女10,288人 ・電話の自動化
1971年	46年 3月	・大羽小学校校舎改築
	4月	・町議会議員選挙 ・田野及び七井出張所は中央公民館の分館となる ・老人(75才)医療費の無料化実施 ・みどり保育所開設
	6月	・盲老人ホーム「松ヶ丘葵荘」竣工
	11月	・武道館が町民センター内に竣工
	12月	・老人憩の家「むつみ荘」竣工
	1972年	47年 3月
	6月	・広域消防の益子分遣所開設
	7月	・芳賀中部上水道企業団の送水が開始 ・田野中学校、七井小学校に学校プールが完成
	10月	・高校誘致運動展開
	12月	・福島東幹線送電開始(275KZ)
1973年	48年 2月	・益子中学校校舎改築
	4月	・土地改良(圃場整備事業)開始
	9月	・田野中学校校舎改築
1974年	49年 4月	・農業振興地域指定 ・第6代町長に高橋司氏就任 ・広域農道整備事業 ・陶芸の森整備事業着手 ・北中土地基盤整備着手 ・農村総合整備モデル事業(田野地区)着手

西暦	年代	文 化 記 事			
1974年	昭和49年	4月	・益子町水道事業第四期拡張工事認可		
		7月	・益子小学校にプール完成		
		10月	・東田井町営住宅完成(第一期)		
1975年	50年	1月	・七井小学校に交通安全教育センター完成		
		4月	・白河、取手線のうち、柏～益子間が国道294号に昇格 ・広域農道整備事業着手 ・陸上自衛隊高校用地造成協力 ・町議会議員選挙		
		5月	・七井小学校改築竣工		
		6月	・益子町民の歌制定		
		7月	・大羽小学校プール完成 ・都市計画区域に指定		
		10月	・第12回国勢調査(世帯数4,766、人口20,657人、) 男10,124人、女10,533人		
		12月	・自衛隊による大羽川木橋架替		
		1976年	51年	1月	・日下田博氏県指定無形文化財保持者に認定される
				3月	・商工会館竣工 ・町上水道配水池改築
				4月	・印鑑登録証明制度改正される ・益子町給水装置公認工事店制度発足 ・八溝地域開発促進事業
5月	・陶芸の森オープン				
6月	・新庁舎建設着工				
7月	・山本小学校、小宅小学校にプール完成				
8月	・都市計画用途地域決定される				
12月	・益子町土地改良区設立 ・益子上大羽テレビ中継放送所開設 ・県営益子町南部地区土地基盤整備着手				
1977年	52年			2月	・初代町長 大塚八郎氏ご逝去
				3月	・田野農協、七井農協、益子農協が合併し益子町農協となる
		4月	・県立益子高等学校開校される		
		5月	・新庁舎完成		
		6月	・新庁舎において業務開始 ・町花「やまゆり」町木「あかまつ」町鳥「うぐいす」制定		
		10月	・南部地区学校給食共同調理場完成		
		12月	・七井小学校屋内運動場完成(711㎡)		
		1978年	53年	1月	・人間国宝益子町名誉町民濱田庄司氏ご逝去
2月	・田野小学校屋内運動場完成(624㎡) ・益子町北部土地改良区設立				
3月	・芳賀中部環境衛生事務組合施設全体改築				
4月	・第7代町長に高橋司氏就任する ・町議会議員補欠選挙				
6月	・自治会のシンボル「自治会旗」制作される				
8月	・国民休養地(陶芸の森)国民保養センター完成				
9月	・農村環境改善センター完成(モデル事業)				

西暦	年代	文化記事	
1978年	昭和53年 10月	・大羽小学校屋内運動場完成(532㎡)	
	11月	・田野中学校屋内運動場完成(1,159㎡) ・第5代町長久保敏一氏ご逝去 ・気象観測開始	
1979年	54年 3月	・助成橋竣工 ・益子小学校校舎新增改築	
	4月	・町議会議員選挙	
	8月	・益子焼伝統工芸品に指定される	
	10月	・益子中学校屋内運動場完成(1,507㎡)	
1980年	55年 1月	・陸上自衛隊新設小学校敷地造成工事始まる	
	2月	・中央学校給食共同調理場完成	
	3月	・益子町北運動場完成 ・益子町簡易水道認定(55年、56年 2ヶ年度計画、計画給水人口2,200人、大羽、大平、新福寺地区)	
	6月	・益子西小学校校舎起工	
	9月	・皇太子殿下・美智子妃殿下行啓	
	10月	・第13回国勢調査(世帯数5,364、人口22,104人) 男 10,882人、女 11,222人	
	11月	・町史編さん委員会発足	
	1981年	56年 1月	・益子町公共下水道管布設工事着手(48.5ha)
		2月	・益子焼伝統工芸士誕生(5人)
		3月	・益子小学校星の宮分校廃校 ・上水道配水池増設
		4月	・益子西小学校開校 ・栃木県立益子養護学校開校
7月		・益子町総合体育館ナイター施設完成	
1982年	12月	・大郷戸ダム本体竣工 ・安善寺本堂町指定文化財となる	
	57年 3月	・七井小学校校舎増改築 ・益子町史別巻発行	
	4月	・第8代町長に高橋 司氏就任する ・益子町簡易水道供給開始(大羽、大平、新福寺)	
	7月	・北運動場全天候型テニスコート完成 ・益子西小学校プール完成	
1983年	10月	・町天然記念物(タラヨウ、ムベ、ユズリハ、梅、シカクダケ)に指定	
	58年 1月	・益子焼伝統工芸士新たに5人	
	2月	・大川戸国有林大火 ・山本小学校校舎増改築	
	4月	・町議会議員選挙定数24名となる	
	5月	・七井中学校敷地造成工事始まる(陸上自衛隊による)	
	6月	・雇用促進住宅建設起工	
	10月	・田野小学校敷地造成工事始まる(陸上自衛隊による)	
	11月	・ましこまち議会だより発行 ・伝統産業都市モデル地区整備事業(58年度より3ヶ年継続)	

西暦	年代	文化記事
1984年	昭和59年	2月 5月 12月
1985年	60年	2月 3月 6月 8月 9月 10月
1986年	61年	4月 7月 8月 10月
1987年	62年	2月 3月 4月 8月 10月 11月
1988年	63年	3月 4月 5月 6月 10月
1989年	64年	1月
1989年	平成元年	2月 3月
		<ul style="list-style-type: none"> ・大羽小学校増改築 ・雇用促進住宅完成 ・益子町水道事業第5期拡張工事認可(計画給水人口21,000人) ・地蔵院、糸絵葉、町指定天然記念物となる ・八坂神社御神酒頂戴式、町指定無形民俗文化財となる ・益子町史古代・中世史料編発行 ・保健センター完成(570㎡) ・東田井(真言八祖絵図)町指定有形文化財となる ・益子町総合体育館ナイター増設工事完了 ・田野小学校校舎起工 ・第14回国勢調査(世帯数 5,664、人口 23,395人) 男 11,570人、女 11,825人 ・第9代町長に高橋司氏就任 ・田野小学校校舎完成 ・台風10号による大水害おこる 死者1人、全壊家屋3戸、床上浸水257戸 ・芳賀地方農業共済組合益子出張所完成(995㎡) ・田野小学校屋内運動場完成 ・町民会館着工 ・益子町史考古資料編発行 ・益子町史近世資料編発行 ・東田井分校と小泉分校が閉校し、田野小学校に統合 ・国鉄(日本国有鉄道)の民営化により真岡線がJR東日本に移管される ・第一環境クリーンセンター完成 ・町議会議員選挙 ・田野小学校プール完成 ・「真岡鐵道株式会社」発足 ・益子町公共下水道浄化センター起工 ・七井中学校起工 ・益子郵便局が役場東側に移転する ・JR真岡線廃止となる ・真岡線が第三セクターにより真岡鐵道株式会社となる ・町民会館完成 ・町民憲章制定 ・台町配水場完成 ・真岡～茂木線及び及び真岡～益子線の路線バス廃止 ・民具センターオープン ・七井中学校校舎・屋内運動場完成 ・益子町史窯業編発行 ・益子町史近現代史料編発行 ・元号を「平成」と改元 ・都市計画道路決定(10路線) ・益子中学校校舎完成 ・益子ー西田井駅間に「北山駅」設置

西暦	年代	文化記事	
1989年	平成元年	4月	・毎月第2・第4土曜日の役場閉庁実施
		6月	・長堤・上山地区農業集落排水事業着手
1990年	2年	7月	・栃木県陶磁器組合が益子焼共同組合に名称変更
			・高館山キャンプ場オープン
			・田野中学校校舎増改築工事起工
		11月	・行政区域面積89.54km ² に修正
		2月	・田野中学校校舎完成
1991年	3年	3月	・益子町史通史編発行
		4月	・町議会議員選挙
		5月	・第2～4代町長 平野良毅氏ご逝去
		6月	・益子町史完結する
1992年	4年		・印鑑登録証明制度改正され、カードとなる
			・御城山遺跡町指定有形文化財となる
		1月	・日枝神社本殿町指定有形文化財となる
		3月	・田野中学校にプールが完成
		4月	・町総合体育館完成
			・西明寺本堂厨子内仏像群(8体)県指定有形文化財となる
		5月	・西明寺大師堂町指定有形文化財となる
1993年	5年	7月	・毎週土曜日の役場閉庁実施
		1月	・(財)益子町観光振興公社設立
		3月	・濱田庄司氏作益子焼5点町指定有形文化財となる
		4月	・県道宇都宮・益子線国道121号に昇格
		6月	・「陶芸メッセ・益子」オープン
		8月	・長堤・上山地区農業集落排水処理施設竣工
1994年	6年	11月	・(財)益子参考館、登り窯1基町指定有形文化財となる
		12月	・北運動場造成工事完了
		2月	・大沢土地改良区設立
			・益子西小学校校舎増改築
			・七井小学校校舎増改築
1995年	7年	3月	・真岡鐵道にSL運行開始
		4月	・第11代町長に平野良和氏就任する
			・簡易水道西明寺配水池増設
		5月	・天体観測施設オープン
		10月	・町村合併40周年町制施行100周年濱田庄司誕生100年記念式典
1995年	7年	2月	・北運動場に夜間照明施設竣工
		3月	・星の宮工業団地造成完了
		4月	・益子交番新築移転
		5月	・町議会議員選挙
		5月	・笹島喜平館オープン

西暦	年代	文化記事	
1995年	平成7年 10月	・第16回国勢調査(世帯数 6,623、人口 25,255人) 男 12,485人、女 12,770人	
1996年	8年 3月	・第10回国民文化祭・とちぎ95「大陶芸祭」開催	
		・「空き缶等散乱防止条例」制定	
	4月	・放課後児童対策事業実施要綱制定	
		・「陶芸の森」が「益子の森」に名称変更	
	5月	・「益子町地域間交流協会」設立	
		・島岡達三氏国指定重要無形文化財技術保持者(人間国宝)に認定される	
	7月	・「空き缶等散乱防止条例」施行	
		・小宅地区農業集落排水事業着手	
	10月	・日下田邸(染色工房併用)県指定有形文化財に指定される	
		・藍染の甕場県指定有形文化財に指定される	
1997年	9年 1月	・第1回「益子陶芸展」開催される	
		・天皇・皇后両陛下下行幸啓	
	3月	・益子駅舎起工	
		・総合営農指導拠点施設起工	
	9月	・星の宮町営住宅起工	
		・JA益子合併「JAはが野」に名称変更	
	10月	・総合営農指導拠点施設(あぐり館)竣工	
		・小宅小学校「赤松」町天然記念物に指定	
	1998年	10年 3月	・益子町キャラクターマーク決定
			・益子町大羽土地改良区設立
4月		・益子駅舎、福祉センター、老人デイサービスセンター(おあしす館)竣工	
		・町営星の宮住宅1号棟竣工	
5月		・第12代町長に平野良和氏就任(再選)	
		・益子町民号復活	
7月		・第6～10代町長 高橋司氏ご逝去	
		・妙伝寺山門町指定有形文化財となる	
10月		・妙伝寺襖絵町指定有形文化財となる	
		・第2回「益子陶芸展」開催	
1999年	11年 2月	・「第3回ふるさとレールフェスタin真岡鐵道」開催	
		・中学校パソコンシステム導入	
	3月	・田野中学校・七井中学校に武道館完成	
		・益子勤労者体育館竣工	
	4月	・「益子町の文化財」発刊	
		・益子中吹奏楽全国アンサンブルコンテストで金賞	
	6月	・町議会議員選挙・定数を24議席から22議席に削減	
		・南運動公園起工(陸上自衛隊による)	
	8月	・町営星の宮住宅2号棟竣工	
		・城内坂沿道型土地地区画整理事業竣工	
10月	・益子西学童野球クラブが全国スポーツ少年団交流大会で優勝		
	・全国中学校弓道大会において益子中弓道部優勝		

西暦	年代	文化記事			
2000年	平成12年	3月	・七井駅舎竣工		
			・南運動公園造成工事竣工		
		4月	・介護保険実施		
		6月	・新町名「城内坂」誕生		
			・芳賀地区広域農道(はが野グリーンコリドール)開通		
		9月	・全国中学生弓道大会において益子中弓道部優勝		
		10月	・第3回「益子陶芸展」開催		
			・第17回国勢調査(世帯数 7,222、人口 25,685人) 男 12,688人、女 12,997人		
		11月	・益子小学校屋内運動場完成		
		12月	・益子駅前広場にミレニアムモニュメント「アーロム」建立		
		2001年	13年	1月	・大羽小学校が環境美化教育優良校で農林水産大臣賞
				3月	・益子町防災行政無線開設
4月	・益子町地域資源総合管理施設(尾羽の里交遊館)竣工				
	・内町屋台パーク竣工				
6月	・益子町県民の日記念事業「益子薪能」開催				
8月	・第3回「益子陶芸展」濱田庄司賞・加守田章二賞受賞者展				
9月	・20世紀陶芸の神話 第2章 生命のかたち「加守田章二展」開催				
11月	・「益子城懐古」石碑建立				
12月	・七井西部土地改良区設立				
2002年	14年			1月	・小宅地区農業集落排水処理施設竣工
		2月	・戸籍事務が電算化		
		4月	・陶芸メッセ・益子に研修館完成		
			・小中学校週5日制の完全実施		
			・学校評議員制度を導入		
			・「ましこいきいき講座」を開始		
			・益子の森に「フォレスト益子」完成		
			・第13代町長に平野良和氏就任(再選)		
			・山本小学校特別教室改築		
			・田町屋台パーク完成		
		5月	・国土調査法に基づく地籍調査事業着手		
		6月	・東田井地区農業集落排水事業着手		
8月	・住民基本台帳ネットワークシステム第1次サービス開始				
	・益子参考館上台(旧濱田庄司邸離れ)県指定有形文化財となる				
10月	・第4回「益子陶芸展」開催				
2003年	15年	1月	・陶芸メッセ・益子が博物館登録		
		3月	・新町屋台パーク完成		
			・「益子町環境基本計画」策定		
			・益子参考館細工場町指定有形文化財となる		
		4月	・南運動公園一部供用開始		
			・益子町学校給食センター完成		
	・住民課窓口業務の時間延長実施				
	・支援費制度実施				
	・町議会議員選挙				
	・上水道事業が芳賀中部上水道企業団に統合				

西暦	年代	文化記事	
2003年	平成15年	4月	・「英国セント・アイヴスへ」展開催
		6月	・北公園起工
			・第40回記念朝日陶芸展開催
		8月	・住民基本台帳ネットワークシステム第2次サービス開始
			・第4回「益子陶芸展」濱田庄司・加守田章二賞受賞者展開催
			・益子町学校給食センター業務開始
		9月	・益子浄化センター施設増設工事着工
			・北公園造成工事始まる(陸上自衛隊による)
			・物故作家回顧展「加守田章二展第3章」開催
2004年	16年	1月	・芳賀地区合併協議会を設立する(1市4町)
			・公的個人認証サービス開始
		2月	・七井中学校運動場整備工事完了
			・北公園造成工事竣工
		3月	・南運動公園全面供用開始
		4月	・生涯学習推進室を改善センター・あぐり館に設置
			・第41回朝日陶芸展開催
		6月	・七井第1土地区画整理組合設立
		7月	・全国やまゆりサミットinましこ2004開催
			・物故作家回顧展「村田元展」開催
		8月	・NHK夏期巡回ラジオ体操・みんなの体操会実施
	・芳賀地区合併協議会を廃止する		
2005年	17年	10月	・第5回「益子陶芸展」開催
			・町民ウォーキング大会
		11月	・町村合併50周年記念式典
		4月	・第42回朝日陶芸展開催
		5月	・第43回栃木県植樹祭
		7月	・第5回益子陶芸展濱田庄司・加守田章二賞受賞者展開催
2006年	18年	8月	・日下田正氏県指定無形文化財保持者に認定される
		10月	・第18回国勢調査(世帯数 7,494、人口 25,080人) 男 12,443人、女 12,637人
			・物故作家回顧展「沖縄と濱田庄司展」開催
		3月	・益子町浄化センター増設工事完了
		4月	・第14代町長に大塚朋之氏就任する
			・フォレスト益子管理棟竣工
			・生誕100年記念笹島喜平展開催
		8月	・第80回記念国展「工芸部益子展」開催
2007年	19年	10月	・第6回「益子陶芸展」開催
		3月	・山本小学校、大羽小学校、小宅小学校を閉校
		4月	・山本小学校を田野小学校に、大羽小学校を益子小学校に 小宅小学校を七井小学校に統合